

ALZADO OESTE

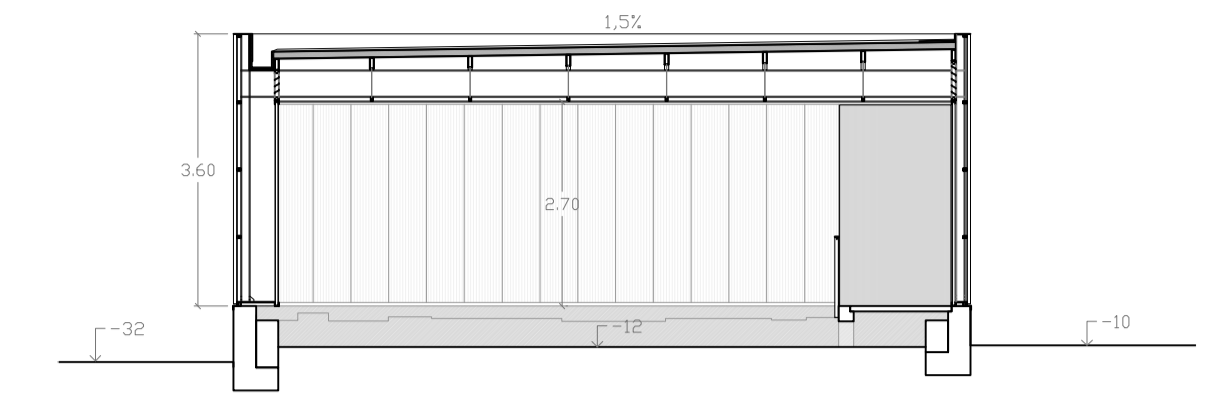

SECCIÓN C-C'

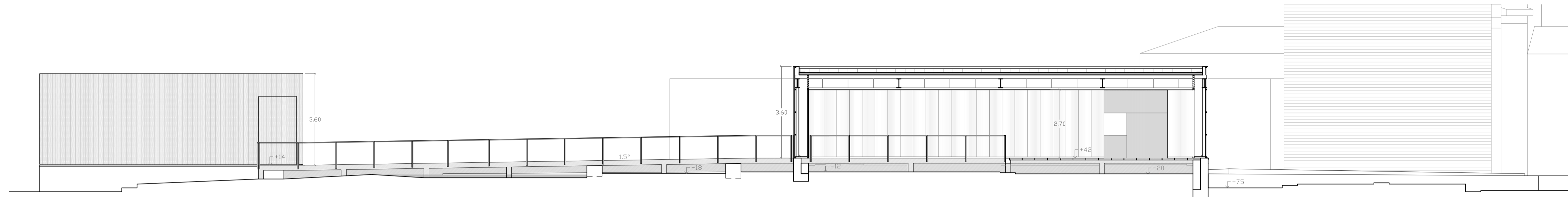

SECCIÓN A-A'

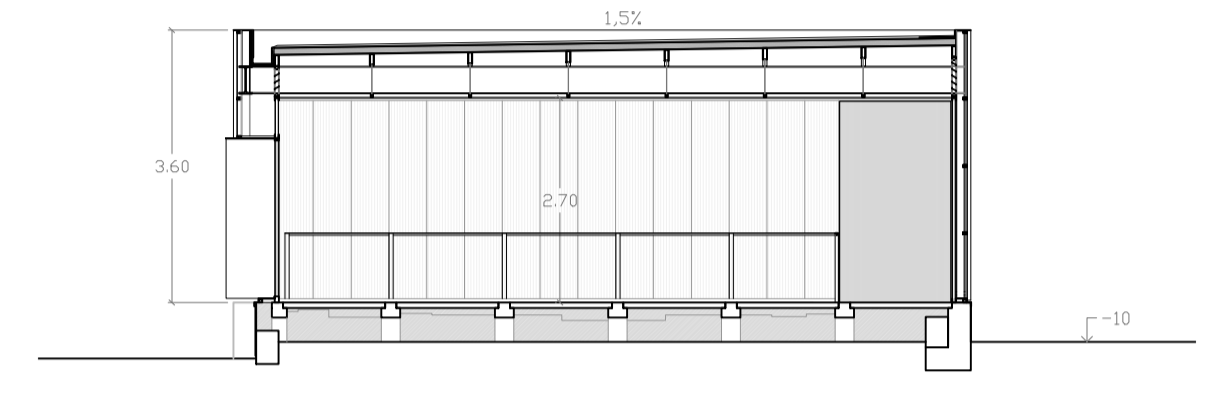

SECCIÓN D-D'

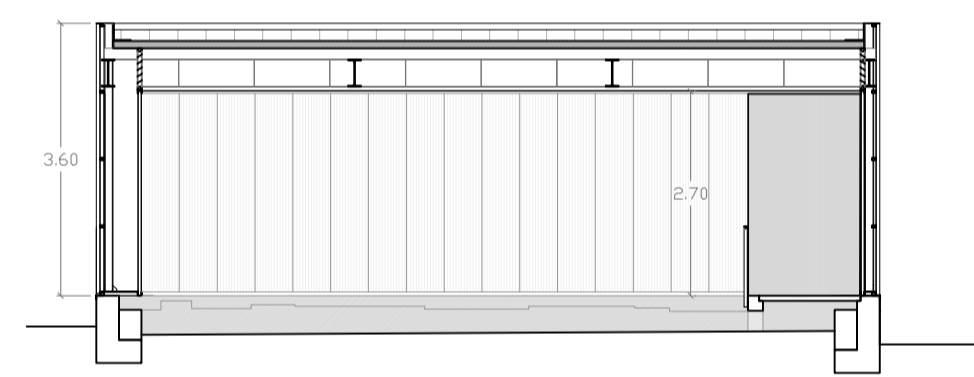

SECCIÓN F-F'

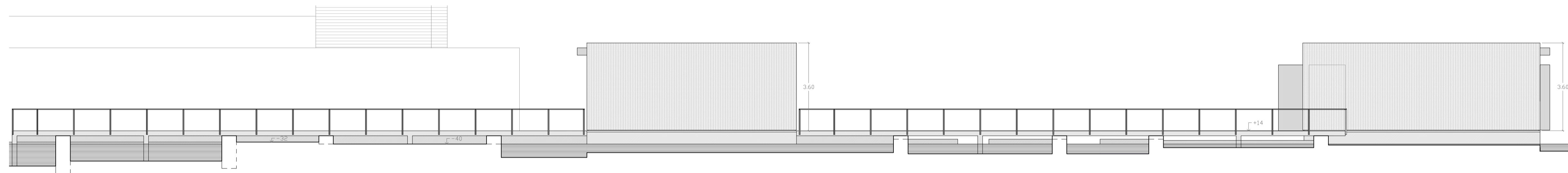

ALZADO NORTE

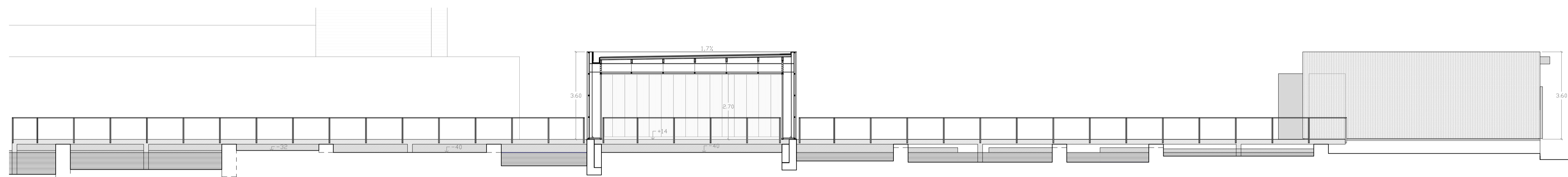

SECCIÓN B-B'

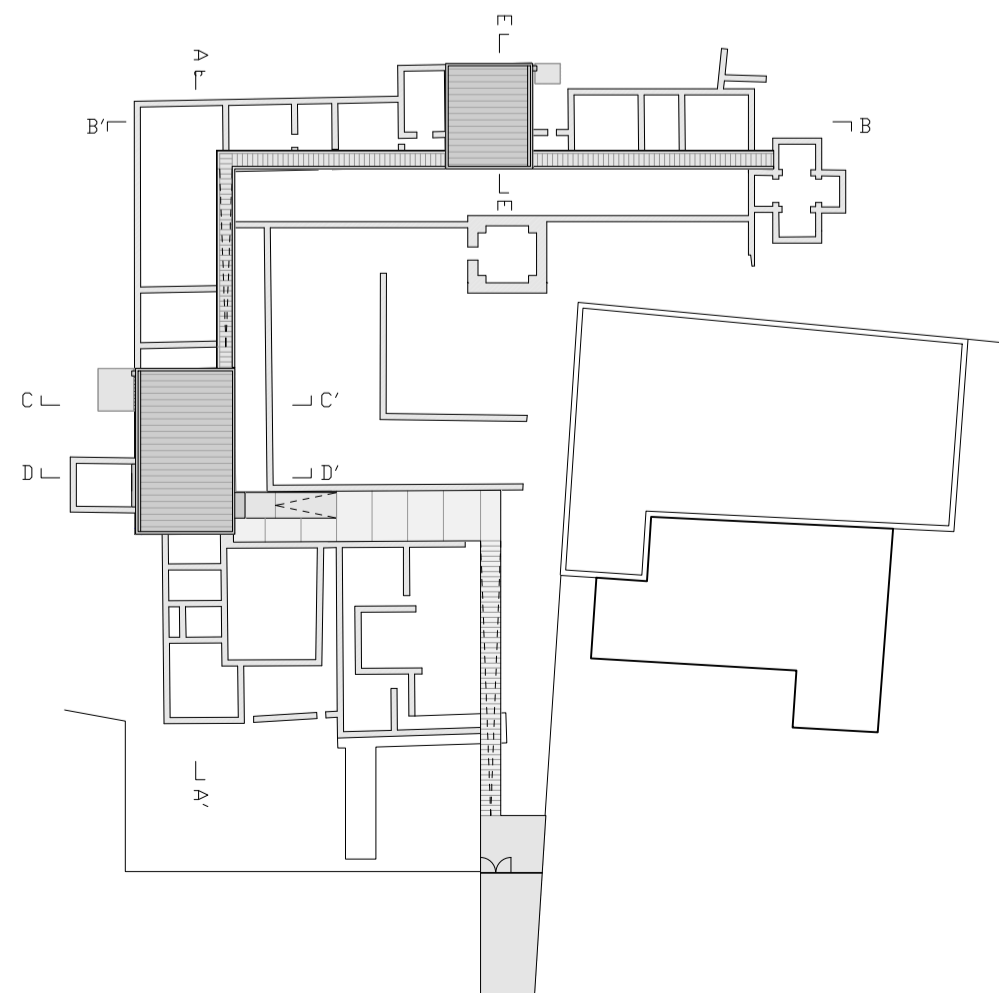

DOCUMENTACIÓN FINAL DE OBRA DE TERCERA FASE DE ADECUACIÓN
 PARA LA VISITA TURÍSTICA DE LA VILLA ROMANA DE "EL VERGEL"
 EN SAN PEDRO DEL ARROYO (ÁVILA)



7. ALZADOS Y SECCIONES GENERALES
 DARIÓ ÁLVAREZ ÁLVAREZ - MIGUEL ÁNGEL DE LA IGLESIA SANTAMARÍA
 Arquitectos



Colaboradores arquitectos:
 Leonardo Tamargo, Sagrario Fernández, Carlos Rodríguez,
 Flavia Zelli, Laura Lázaro y Ana Elisa Volpini
 Arquitecto técnico: José Ramón Galache



Laboratorio de paisaje arquitectónico, patrimonial y cultural
 Fundación Parque Científico Universidad de Valladolid
 Mayo 2019

