

# 43 VIVIENDAS VPO

EMV MADRID PARCELA B DEL ÁGUILA-ALCATEL

MARÍA JOSÉ PIZARRO - ÓSCAR RUEDA, Arquitectos.

LOUIS BRALLE 9 C26 28670 VILLAVICIOSA DE ODÓN, MADRID RUEDAPIZARO@ARQUIRED.ES 916163654

ARQUITECTOS: María José Pizarro, Óscar Rueda COLABORADORES: Juan González Arce, Vanesa Manrique  
 ARQUITECTO TÉCNICO: Pedro A. González Merino, Adela Secades (E.M.V.) ESTRUCTURA: José Luis Gutiérrez, Leonor Martín (Indagsa)  
 INSTALACIONES: Geasyt CONSTRUCTORA: Fercaber PROMOTOR: EMV Madrid  
 FOTOS: A+t/César San Millán, Miguel De Guzmán, Rueda-Pizarro 1er Premio Concurso 2000 Inicio Obra Julio 2001 Fin Obra Abril 2003  
 PEM 309.981.335 Ptas Superficie Cons. Vivienda 4.521,3 M2 Superficie Cons. Garaje 1.437,1 M2  
 SITUACIÓN: Méndez Álvaro, 24 Madrid

Plano de emplazamiento

sección por galerías

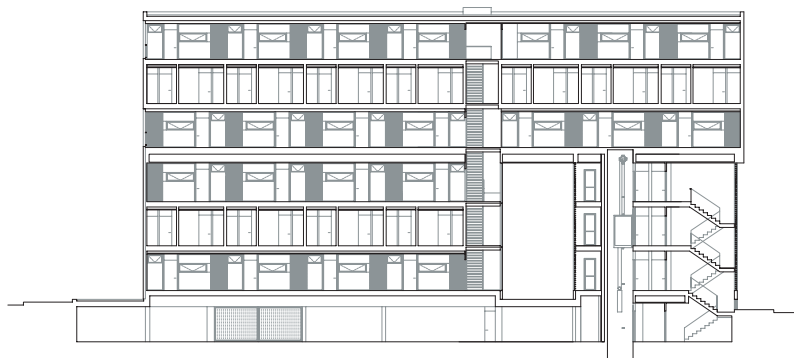

alzado oeste