

## ÍNDICE

01, Planta general	
02, Alzado	20, Secciones audiovisuales 2
03, Secciones 1	21, Planta soportes expositivos
04, Secciones 2	22, Detalles bandejas 1
05, Secciones 3	23, Detalles bandejas 2
06, Seguridad contra incendio	24, Planta mobiliario
07, Subestructura de acero 1	25, Detalle mesa
08, Subestructura de acero 2	26, Detalle cortina
09, Bandejas de soporte 1	27, Planta señalética
10, Bandejas de soporte 2	28, Alzados señalética
11, Tipos de columnas de papel	29, Detalles señalética 1
12, Disposición de columnas de papel	30, Detalles señalética 2
13, Columnas: tipos, regla de montaje y vara de reparación	
14, Montaje de columnas 1	
15, Montaje de columnas 2	
16, Iluminación 1	
17, Iluminación 2	
18, Planta audiovisuales	
19, Secciones audiovisuales 1	

PROYECTO:

Uncertainty. Pabellón de España. 17<sup>a</sup> Bienal de Venecia

PROYECTO EXPOSITIVO:

Padiglione della Spagna. Biennale di Venezia. Giardini di Castello, 30122.

DENOMINACIÓN:

Índice

Relación de planos

El presente proyecto y sus especificaciones dibujadas y escritas son propiedad intelectual del equipo redactor del proyecto. Sin su aprobación por escrito no deben ser copiados ni reproducidos. El uso ilegal por parte del preceptor del documento tiene consecuencias civiles y penales.

PROMUEVE:

Ministerio de Transportes, Movilidad y Agenda Urbana  
Acción Cultural Española (AC/E)

ARQUITECTO/S:

UTE : GALVAN, PIÑERO, GWIZDALA Y HERRERA  
NIF: U76814607.C / Lorenzo Hernández Abad nº17. 36330 La Laguna.



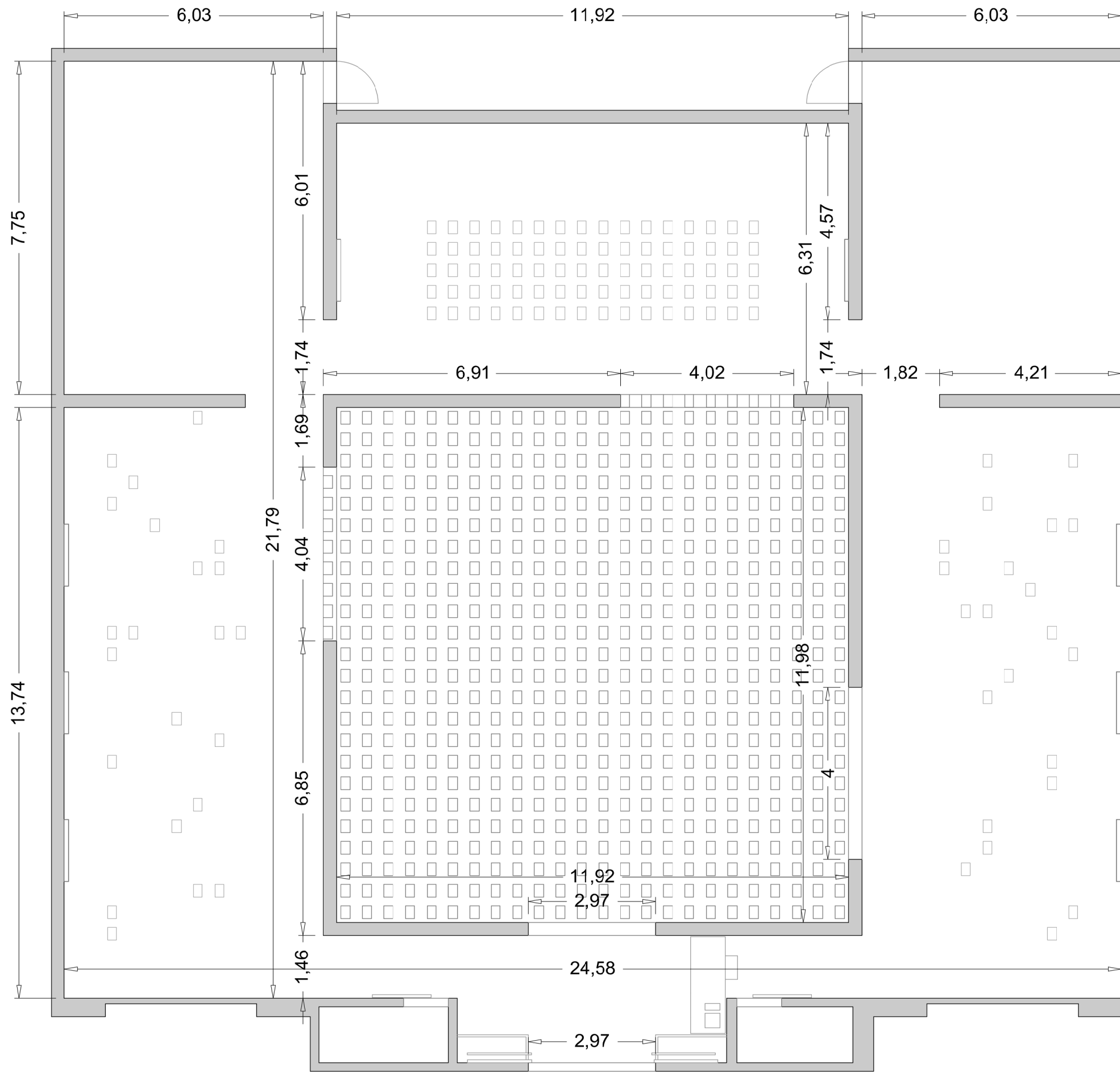

PROYECTO: <b>Uncertainty. Pabellón de España. 17ª Bienal de Venecia</b>	PROMUEVE: Ministerio de Transportes, Movilidad y Agenda Urbana Acción Cultural Española (AC/E)	DENOMINACIÓN: <b>Planta general</b>	EXP.: 0012020	SUSTITUYE A:
PROYECTO EXPOSITIVO: Padiglione della Spagna. Biennale di Venezia. Giardini di Castello, 30122.	ARQUITECTO/S: UTE : GALVAN, PIÑERO, GWIZDALA Y HERRERA NIF: U76814807.C / Lorenzo Hernández Abad nº17. 38330 La Laguna.	Planta general acotada  <small>El presente proyecto y sus especificaciones dibujadas y escritas son propiedad intelectual del equipo redactor del proyecto. Sin su aprobación por escrito no deben ser copiados ni reproducidos. El uso legal por parte del preceptor del documento tiene consecuencias civiles y penales.</small>	FECHA: 31/01/2020	PLANO Nº:
			ESCALA: 1/100	01

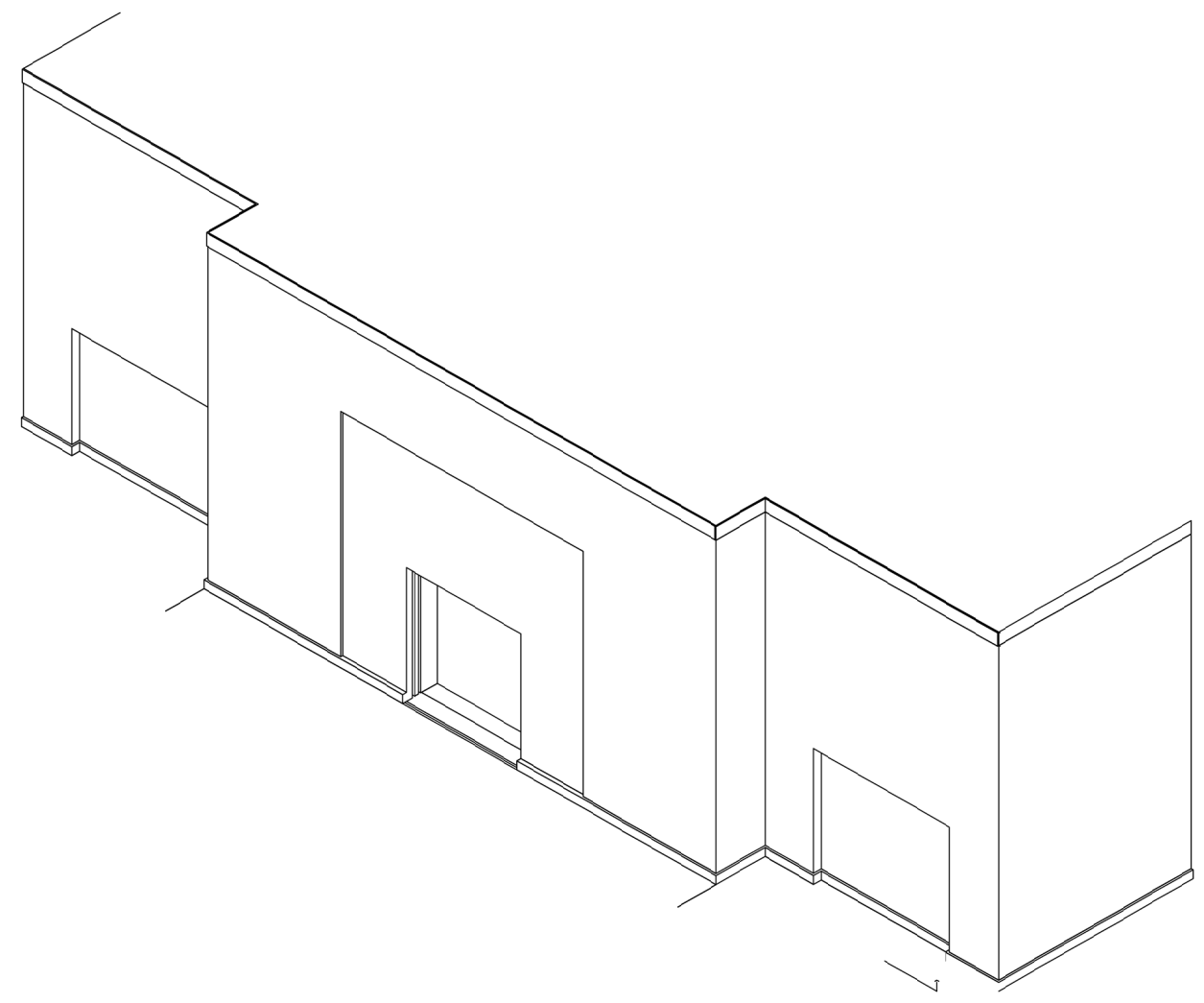
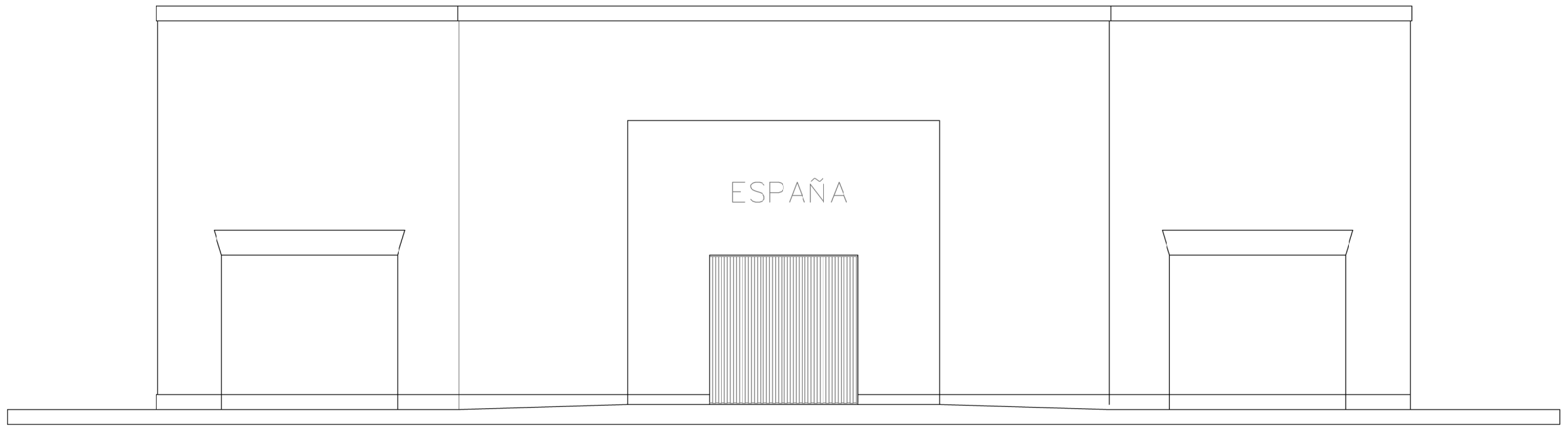

PROYECTO: <b>Uncertainty. Pabellón de España. 17ª Bienal de Venecia</b>	PROMUEVE: Ministerio de Transportes, Movilidad y Agenda Urbana Acción Cultural Española (AC/E)	DENOMINACIÓN: <b>Alzado</b>	EXP.: 0012020	SUSTITUYE A:
			FECHA: 31/01/2020	
PROYECTO EXPOSITIVO: Padiglione della Spagna. Biennale di Venezia. Giardini di Castello, 30122.	ARQUITECTO/S: UTE : GALVAN, PIÑERO, GWIZDALA Y HERRERA NIF: U76814807.C / Lorenzo Hernández Abad nº17. 38330 La Laguna.	Fachada principal, axonometría  <small>El presente proyecto y sus especificaciones dibujadas y escritas son propiedad intelectual del equipo redactor del proyecto. Sin su aprobación por escrito no deben ser copiados ni reproducidos. El uso legal por parte del preceptor del documento tiene consecuencias civiles y penales.</small>	ESCALA:	PLANO Nº:
			1/100	02



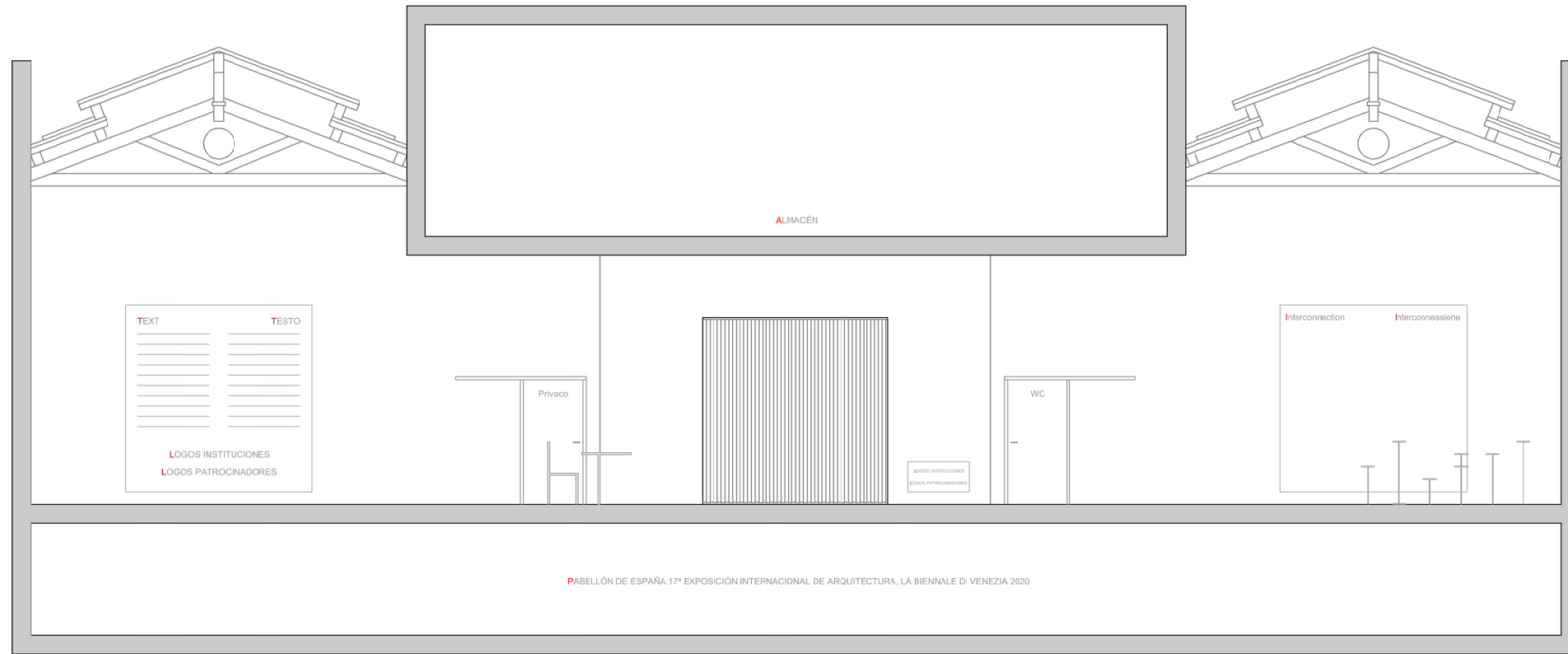

SECCIÓN AA'

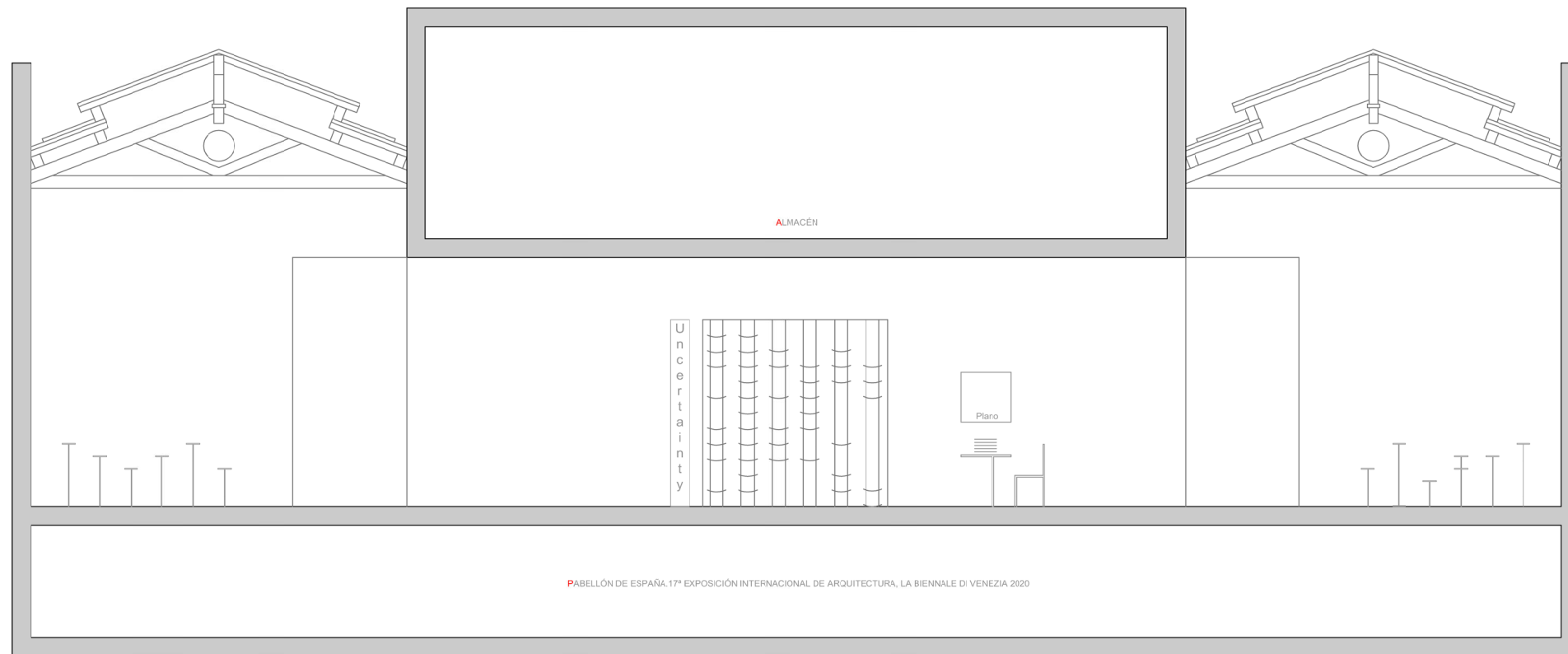
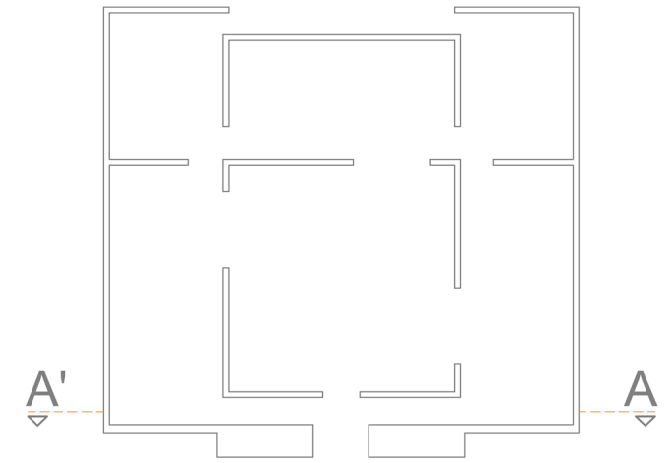

SECCIÓN BB'

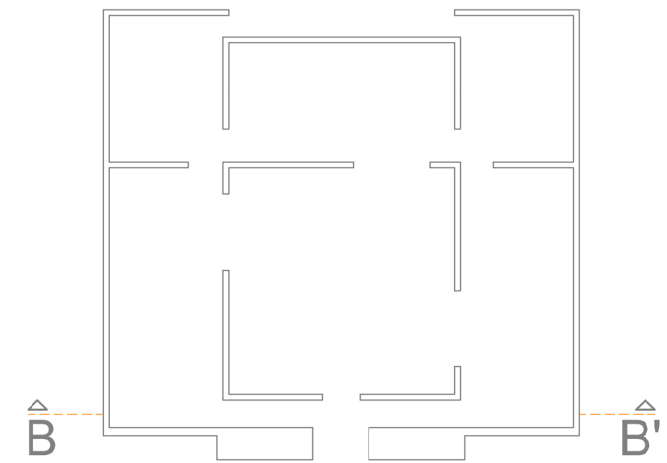

PROYECTO: <b>Uncertainty. Pabellón de España. 17ª Bienal de Venecia</b>	PROMUEVE: Ministerio de Transportes, Movilidad y Agenda Urbana Acción Cultural Española (AC/E)	DENOMINACIÓN: <b>Secciones 1</b>	EXP.: 0012020	SUSTITUYE A:
			FECHA: 31/01/2020	
PROYECTO EXPOSITIVO: Padiglione della Spagna. Biennale di Venezia. Giardini di Castello, 30122.	ARQUITECTO/S: UTE : GALVAN, PIÑERO, GWIZDALA Y HERRERA NIF: U76B14307.C / Lorenzo Hernández Abad nº17. 38330 La Laguna.	Sección AA' y sección BB'	ESCALA:	PLANO Nº:
			1/100	03

El presente proyecto y sus especificaciones dibujadas y escritas son propiedad intelectual del equipo redactor del proyecto. Sin su aprobación por escrito no deben ser copiados ni reproducidos. El uso legal por parte del preceptor del documento tiene consecuencias civiles y penales.

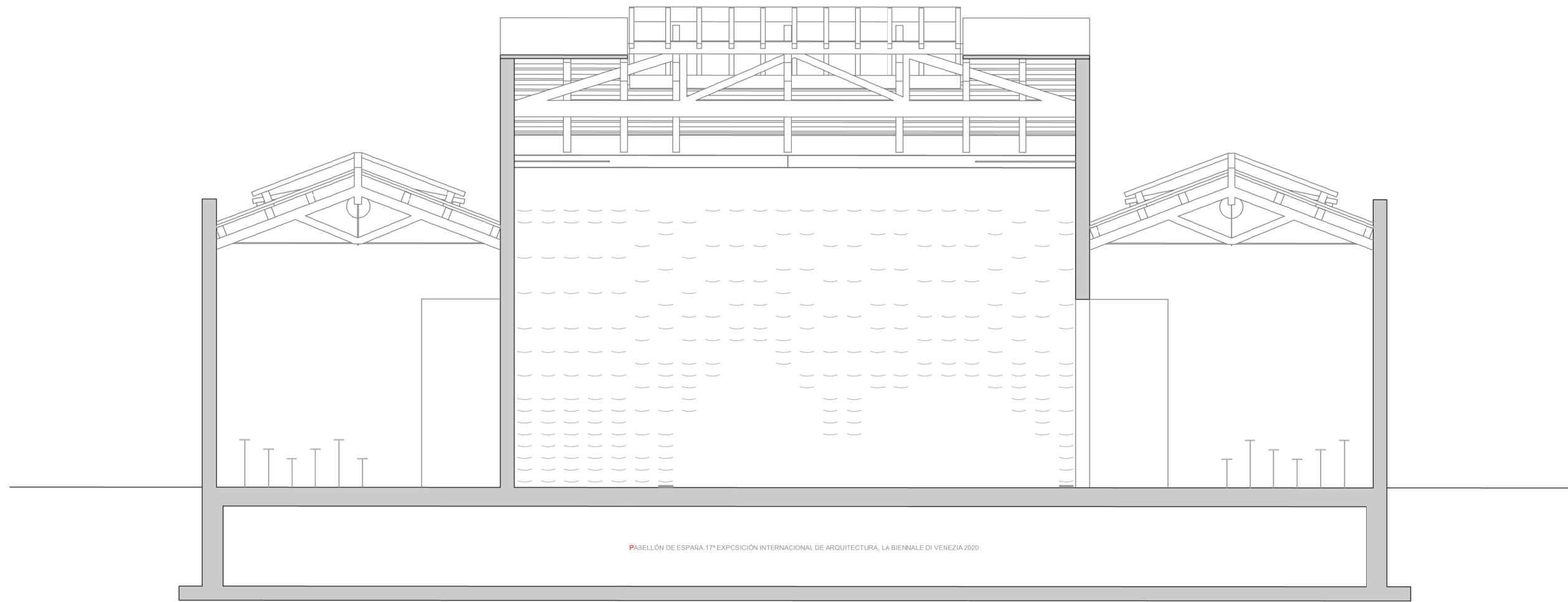
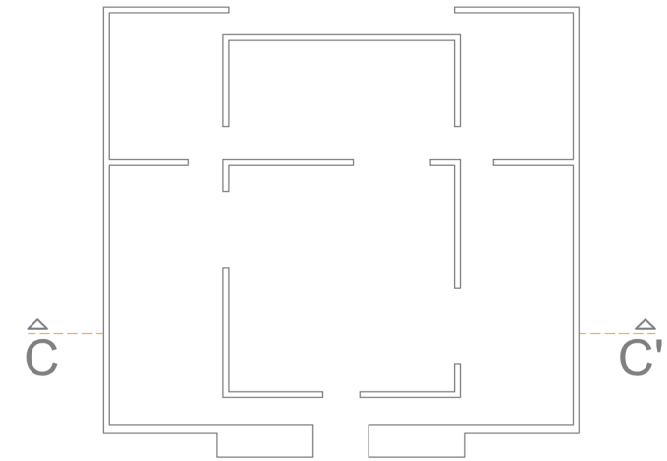

SECCIÓN CC'

PABELLÓN DE ESPAÑA. 17ª EXPOSICIÓN INTERNACIONAL DE ARQUITECTURA, LA BIENNALE DI VENEZIA 2020

PROYECTO: <b>Uncertainty. Pabellón de España. 17ª Bienal de Venecia</b>	PROMUEVE: Ministerio de Transportes, Movilidad y Agenda Urbana Acción Cultural Española (AC/E)	DENOMINACIÓN: <b>Secciones 2</b>	EXP.: 0012020	SUSTITUYE A:
			FECHA: 31/01/2020	
PROYECTO EXPOSITIVO: Padiglione della Spagna. Biennale di Venezia. Giardini di Castello, 30122.	ARQUITECTO/S: UTE : GALVAN, PIÑERO, GWIZDALA Y HERRERA NIF: U76814807.C / Lorenzo Hernández Abad nº17. 38330 La Laguna.	Sección CC' <small>El presente proyecto y sus especificaciones dibujadas y escritas son propiedad intelectual del equipo redactor del proyecto. Sin su aprobación por escrito no deben ser copiados ni reproducidos. El uso legal por parte del preceptor del documento tiene consecuencias civiles y penales.</small>	ESCALA: 1/100	PLANO Nº: 04



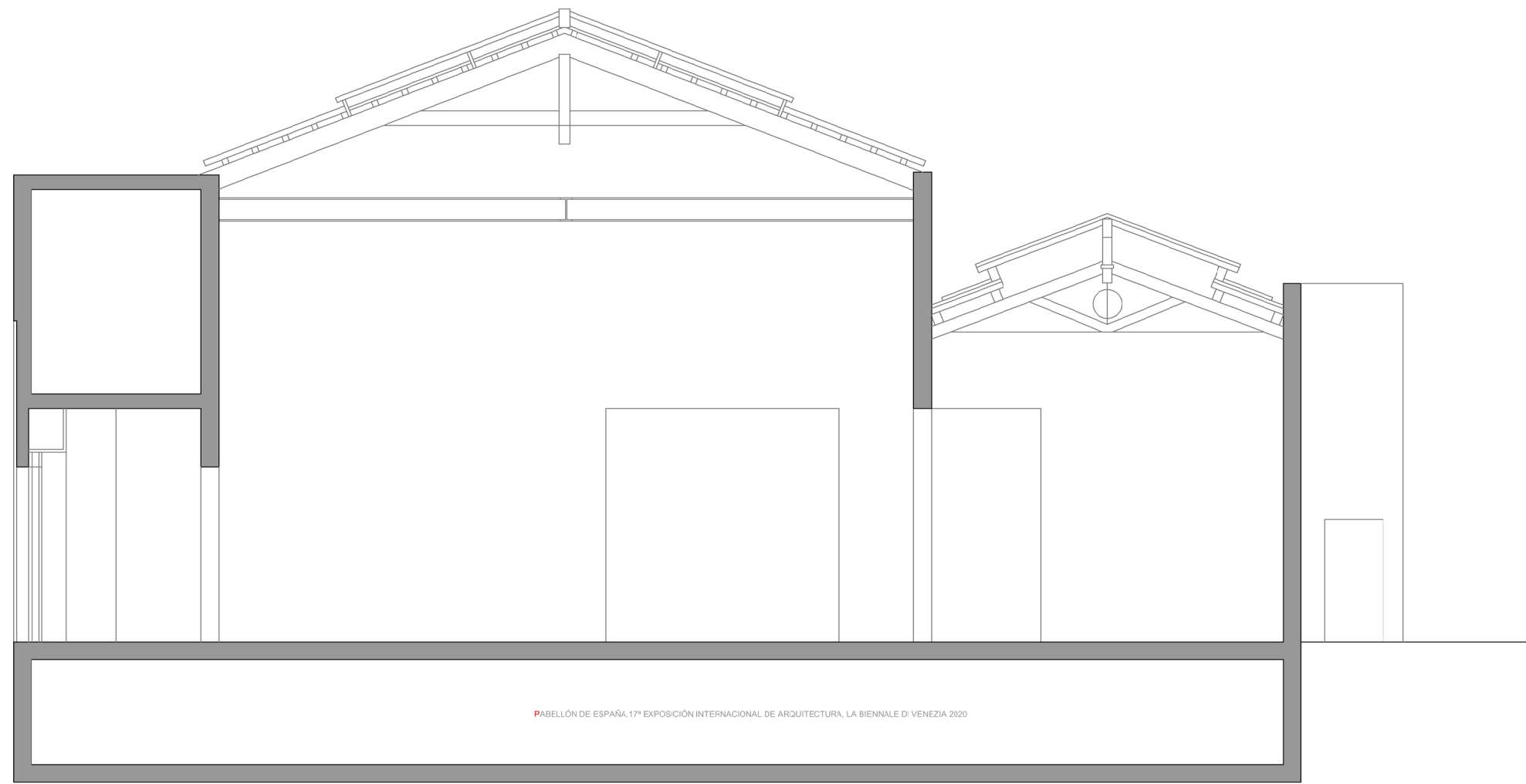

SECCIÓN DD'

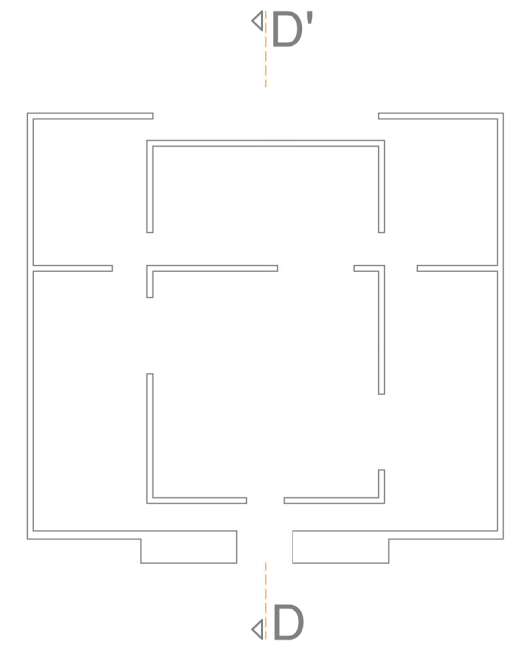

PROYECTO: <b>Uncertainty. Pabellón de España. 17ª Bienal de Venecia</b>	PROMUEVE: Ministerio de Transportes, Movilidad y Agenda Urbana Acción Cultural Española (AC/E)	DENOMINACIÓN: <b>Secciones 3</b>	EXP.: 0012020	SUSTITUYE A:
			FECHA: 31/01/2020	
PROYECTO EXPOSITIVO: Padiglione della Spagna. Biennale di Venezia. Giardini di Castello, 30122.	ARQUITECTO/S: UTE : GALVAN, PIÑERO, GWIZDALA Y HERRERA NIF: U76814807.C / Lorenzo Hernández Abad nº17. 38330 La Laguna.	Sección DD'	ESCALA: 1/100	PLANO Nº: 05
<small>El presente proyecto y sus especificaciones dibujadas y escritas son propiedad intelectual del equipo redactor del proyecto. Sin su aprobación por escrito no deben ser copiados ni reproducidos. El uso legal por parte del preceptor del documento tiene consecuencias civiles y penales.</small>				



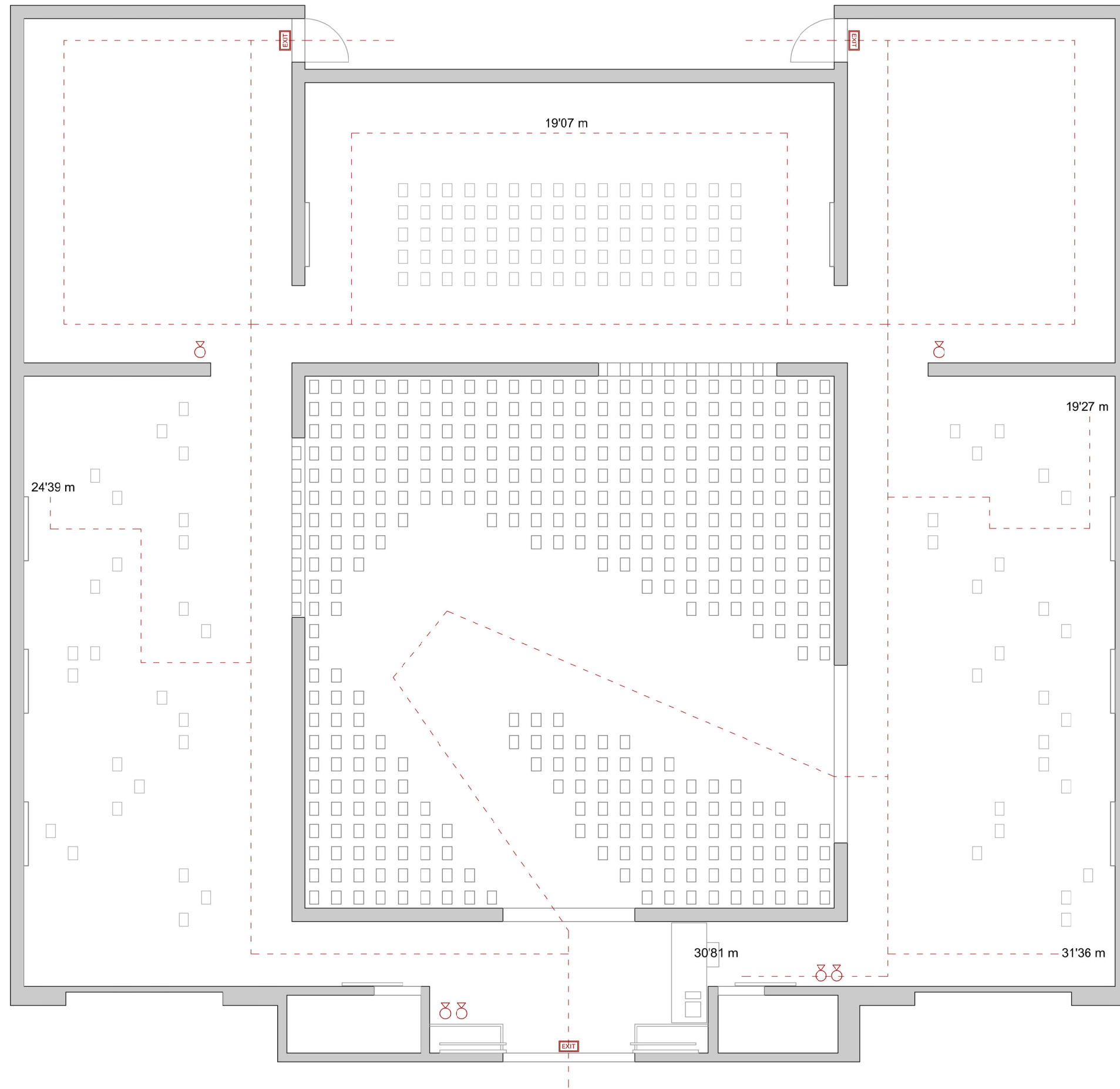

Extintor	
Salida de emergencia	
Recorrido de evacuación	



PROYECTO: <b>Uncertainty. Pabellón de España. 17ª Bienal de Venecia</b>	PROMUEVE: Ministerio de Transportes, Movilidad y Agenda Urbana Acción Cultural Española (AC/E)	DENOMINACIÓN: <b>Seguridad contra incendio</b>	EXP.: 0012020	SUSTITUYE A:
			FECHA: 31/01/2020	
PROYECTO EXPOSITIVO: Padiglione della Spagna. Biennale di Venezia. Giardini di Castello, 30122.	ARQUITECTO/S: UTE : GALVAN, PIÑERO, GWIZDALA Y HERRERA NIF: U76814807.C / Lorenzo Hernández Abad nº17. 38330 La Laguna.	Recorridos de evacuación, posición de extintores, señalización de emergencia  <small>El presente proyecto y sus especificaciones dibujadas y escritas son propiedad intelectual del equipo redactor del proyecto. Sin su aprobación por escrito no deben ser copiados ni reproducidos. El uso legal por parte del preceptor del documento tiene consecuencias civiles y penales.</small>	ESCALA: 1/100	PLANO Nº: 06

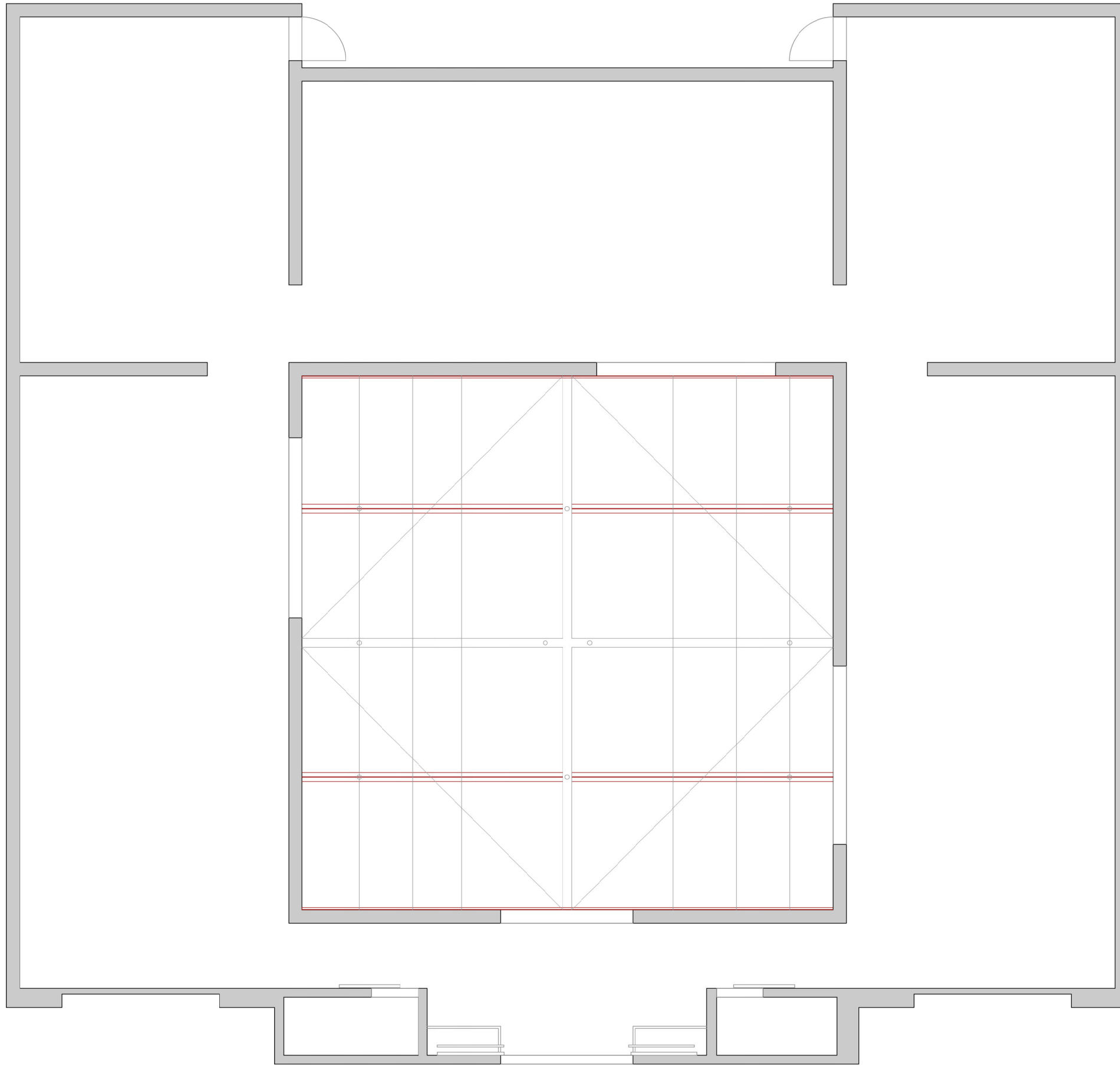

Vigas existentes		
Tirantes existentes		
Perfil T 200		
Ángulo L 200		



PROYECTO: <b>Uncertainty. Pabellón de España. 17ª Bienal de Venecia</b>	PROMUEVE: Ministerio de Transportes, Movilidad y Agenda Urbana Acción Cultural Española (AC/E)	DENOMINACIÓN: <b>Subestructura de acero 1</b>	EXP.: 0012020	SUSTITUYE A:
			FECHA: 31/01/2020	
PROYECTO EXPOSITIVO: Padiglione della Spagna. Biennale di Venezia. Giardini di Castello, 30122.	ARQUITECTO/S: UTE : GALVAN, PIÑERO, GWIZDALA Y HERRERA NIF: U76814807.C / Lorenzo Hernández Abad nº17. 38330 La Laguna.	Disposición de la estructura de acero que descueiga de la cruz existente en el pabellón  <small>El presente proyecto y sus especificaciones dibujadas y escritas son propiedad intelectual del equipo redactor del proyecto. Sin su aprobación por escrito no deben ser copiados ni reproducidos. El uso legal por parte del preceptor del documento tiene consecuencias civiles y penales.</small>	ESCALA: 1/100	PLANO Nº: 07



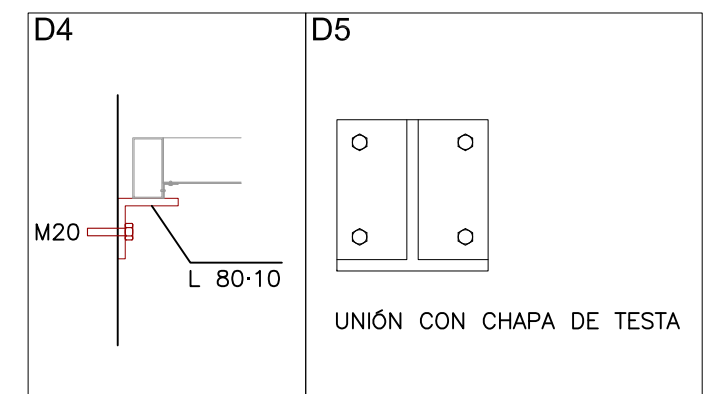
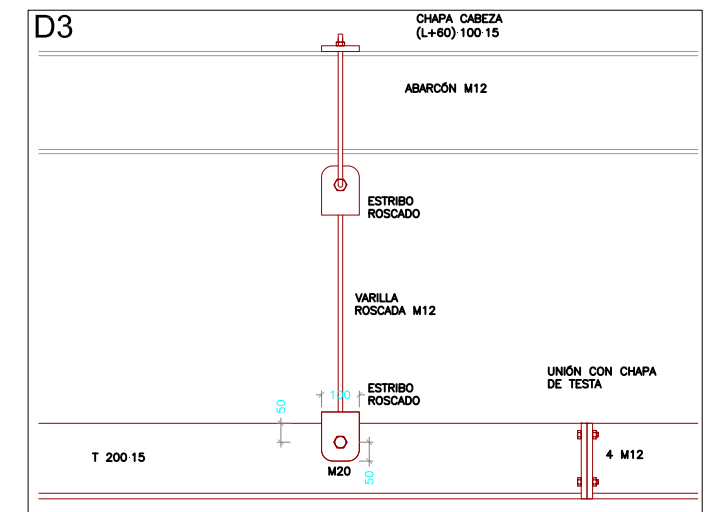
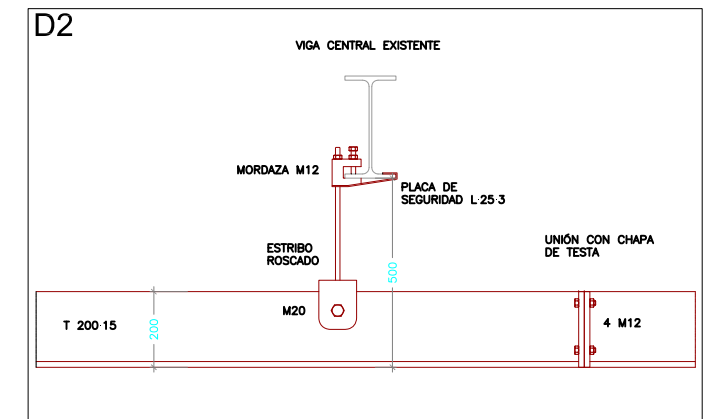
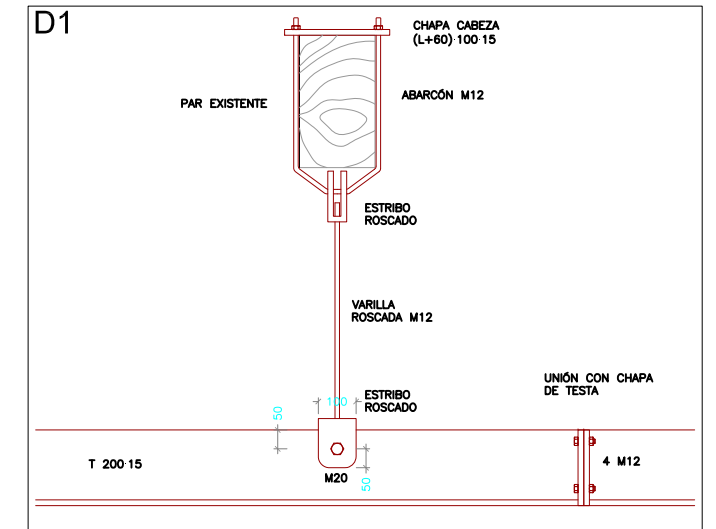
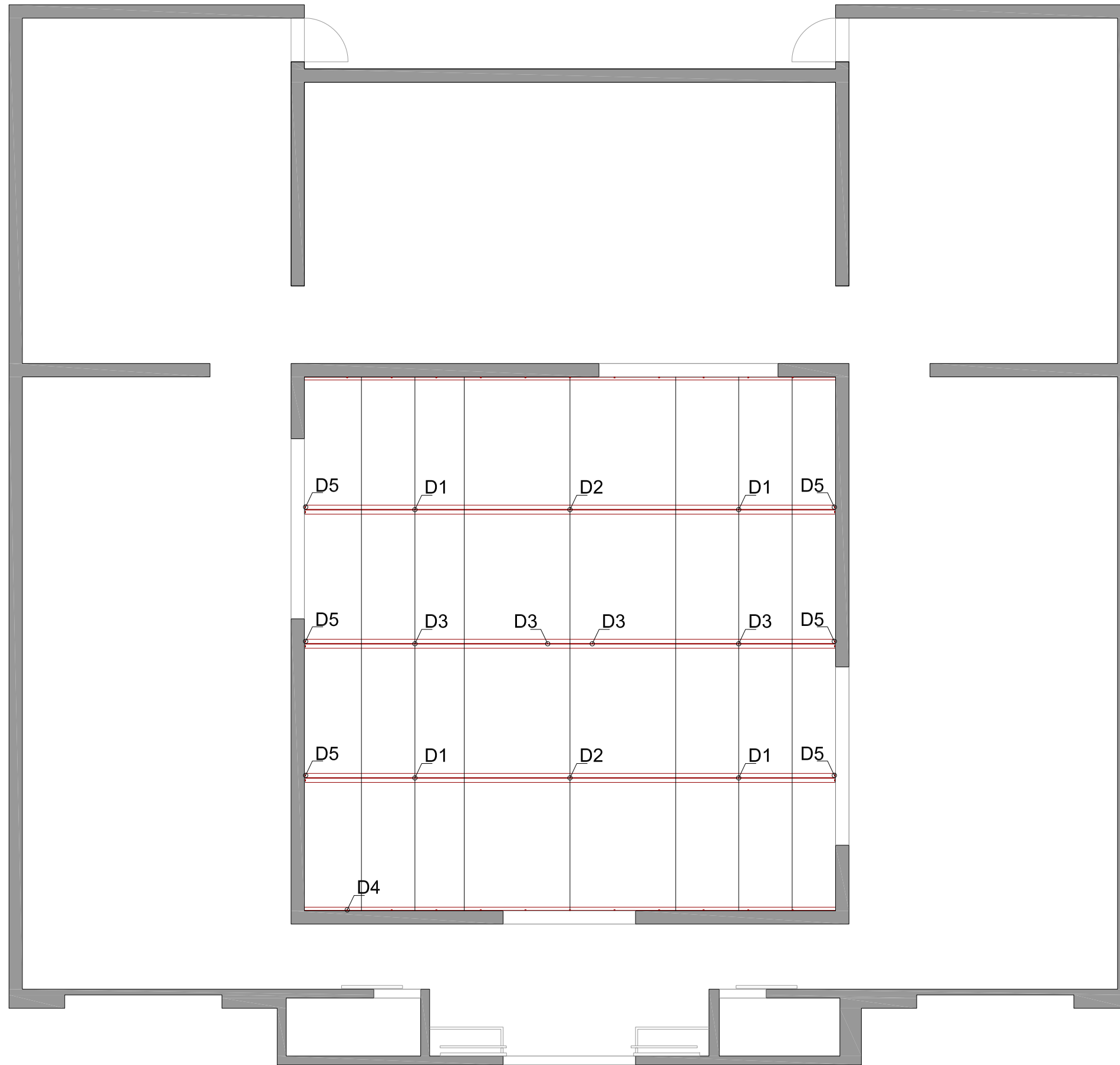

<b>PROYECTO:</b> Uncertainty. Pabellón de España. 17ª Bienal de Venecia	<b>PROMUEVE:</b> Ministerio de Transportes, Movilidad y Agenda Urbana Acción Cultural Española (AC/E)	<b>DENOMINACIÓN:</b> Subestructura de acero 2	EXP.: 0012020	SUSTITUYE A:
			FECHA: 31/01/2020	
<b>PROYECTO EXPOSITIVO:</b> Padiglione della Spagna. Biennale di Venezia. Giardini di Castello, 30122.	<b>ARQUITECTO/S:</b> UTE : GALVAN, PIÑERO, GWIZDALA Y HERRERA NIF: U76814607.C / Lorenzo Hernández Abad nº17. 38330 La Laguna.	Definición de las piezas que conforman la subestructura colgada desde la cruz preexistente, incluso detalles de anclajes <small>El presente proyecto y sus especificaciones dibujadas y escritas son propiedad intelectual del equipo redactor del proyecto. Sin su aprobación por escrito no deben ser copiados ni reproducidos. El uso ilegal por parte del preceptor del documento tiene consecuencias civiles y penales.</small>	ESCALA: 1/100	PLANO Nº: 08



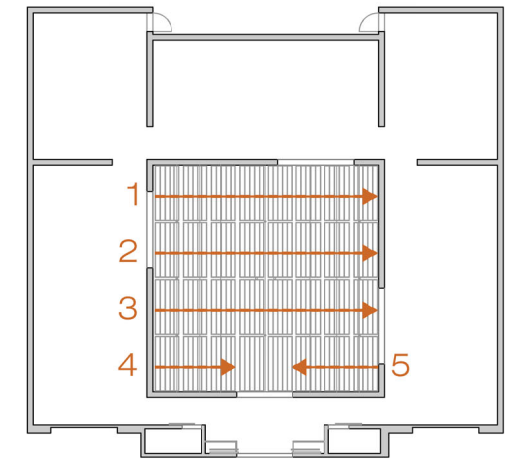
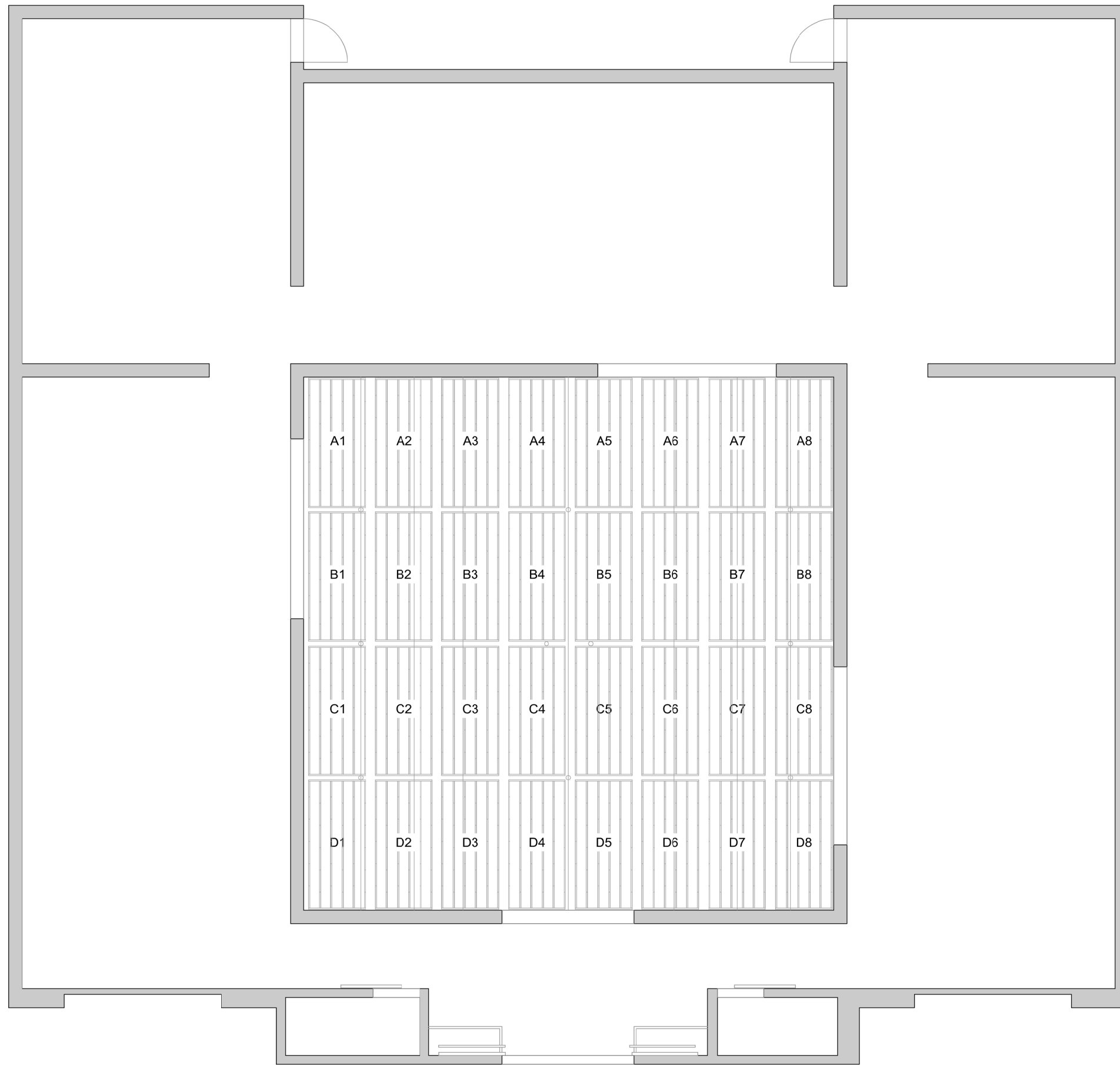

Sentido de colocación de las camas de aluminio

PROYECTO: <b>Uncertainty. Pabellón de España. 17ª Bienal de Venecia</b>	PROMUEVE: Ministerio de Transportes, Movilidad y Agenda Urbana Acción Cultural Española (AC/E)	DENOMINACIÓN: <b>Bandejas de soporte 1</b>	EXP.: 0012020	SUSTITUYE A:
			FECHA: 31/01/2020	
PROYECTO EXPOSITIVO: Padiglione della Spagna. Biennale di Venezia. Giardini di Castello, 30122.	ARQUITECTO/S: UTE : GALVAN, PIÑERO, GWIZDALA Y HERRERA NIF: U76814807.C / Lorenzo Hernández Abad nº17. 38330 La Laguna.	Disposición de las bandejas de soporte de aluminio en el espacio central, incluso sentido de colocación de las camas de aluminio <small>El presente proyecto y sus especificaciones dibujadas y escritas son propiedad intelectual del equipo redactor del proyecto. Sin su aprobación por escrito no deben ser copiados ni reproducidos. El uso legal por parte del preceptor del documento tiene consecuencias civiles y penales.</small>	ESCALA:	PLANO Nº:
			1/100	09



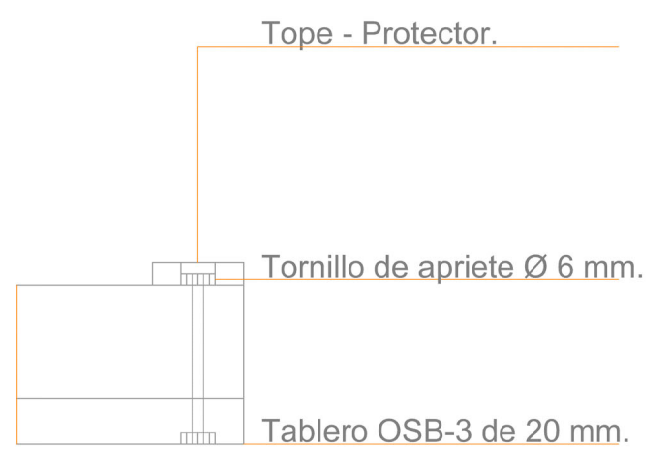
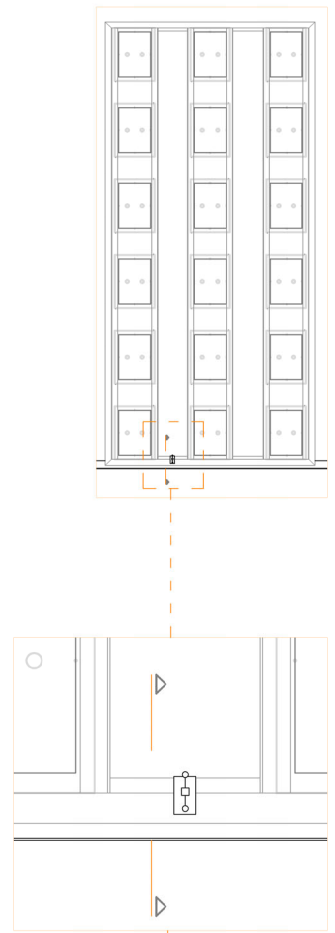
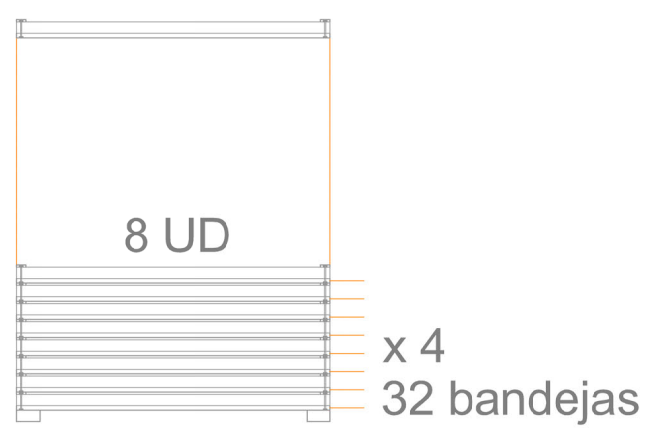
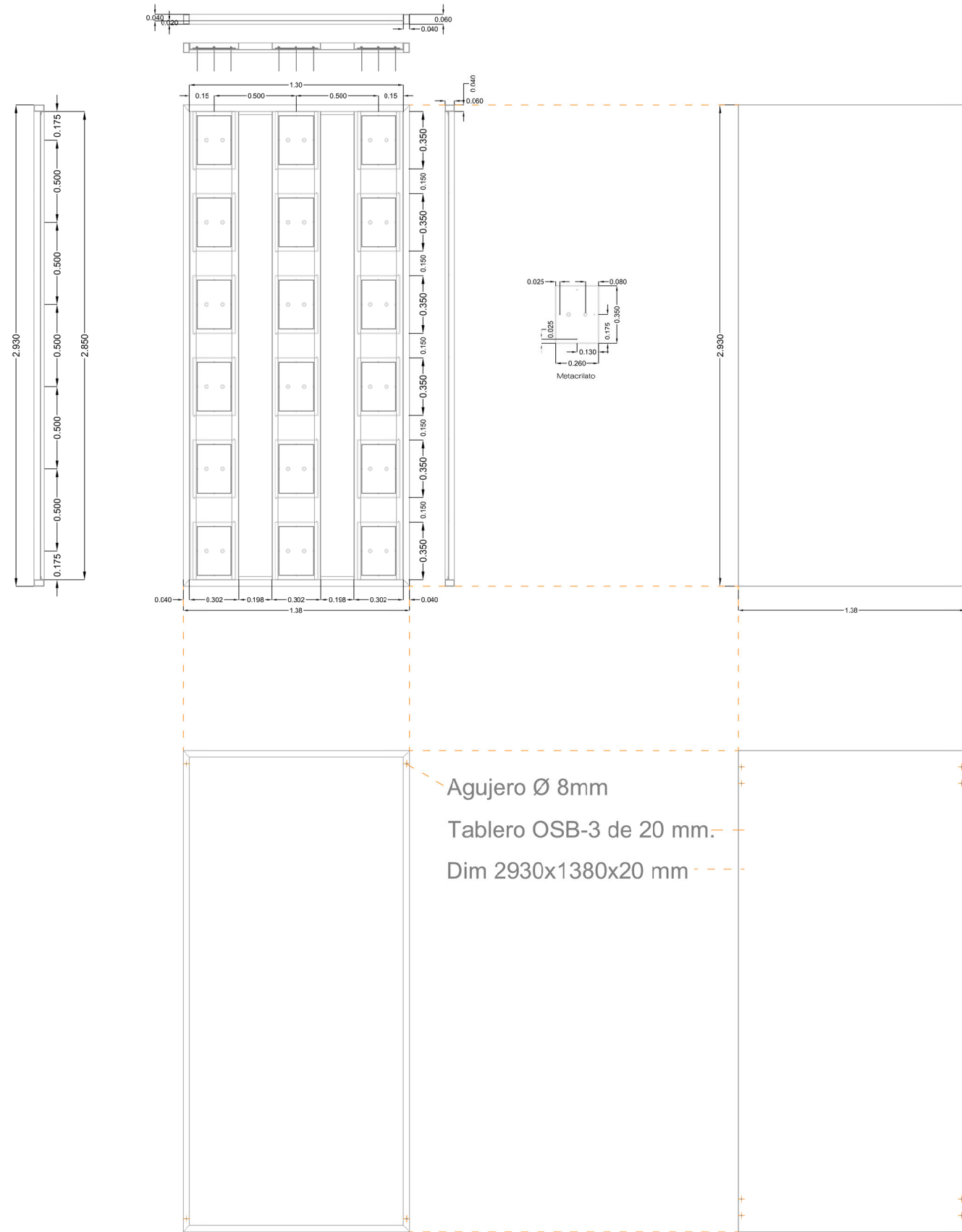

Agujero Ø 8mm  
Tablero OSB-3 de 20 mm.  
Dim 2930x1380x20 mm

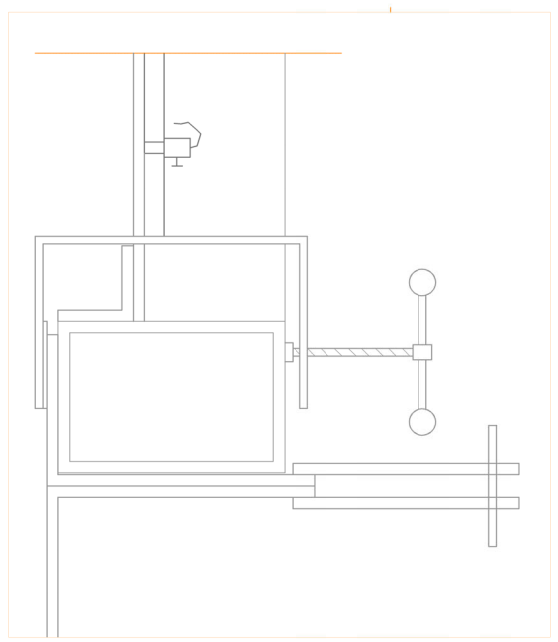
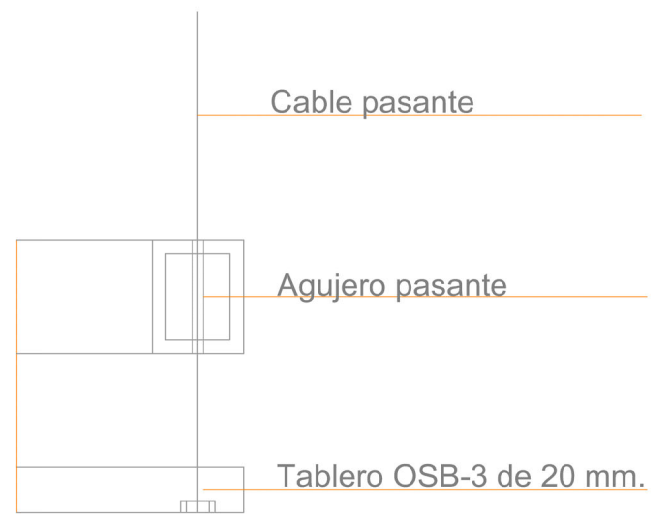

PROYECTO:  
**Uncertainty. Pabellón de España. 17ª Bienal de Venecia**

PROYECTO EXPOSITIVO:  
Padiglione della Spagna. Biennale di Venezia. Giardini di Castello, 30122.

PROMUEVE:  
Ministerio de Transportes, Movilidad y Agenda Urbana  
Acción Cultural Española (AC/E)

ARQUITECTO/S:  
UTE : GALVAN, PIÑERO, GWIZDALA Y HERRERA  
NIF: U76814607.C / \_lorenzg Hernández Abad nº17. 38330 La Laguna.

DENOMINACIÓN:  
**Bandejas de soporte 2**

Descripción de bandejas de aluminio, cotas y pieza de conexión de las mismas a la estructura colgante, incluso tapa para transporte y montaje de las bandejas  
El presente proyecto y sus especificaciones dibujadas y escritas son propiedad intelectual del equipo redactor del proyecto. Sin su aprobación por escrito no deben ser copiados ni reproducidos. El uso legal por parte del receptor del documento tiene consecuencias civiles y penales.

EXP.: 0012020 SUSTITUYE A:

FECHA: 31/01/2020

ESCALA: PLANO Nº:

1/100 10



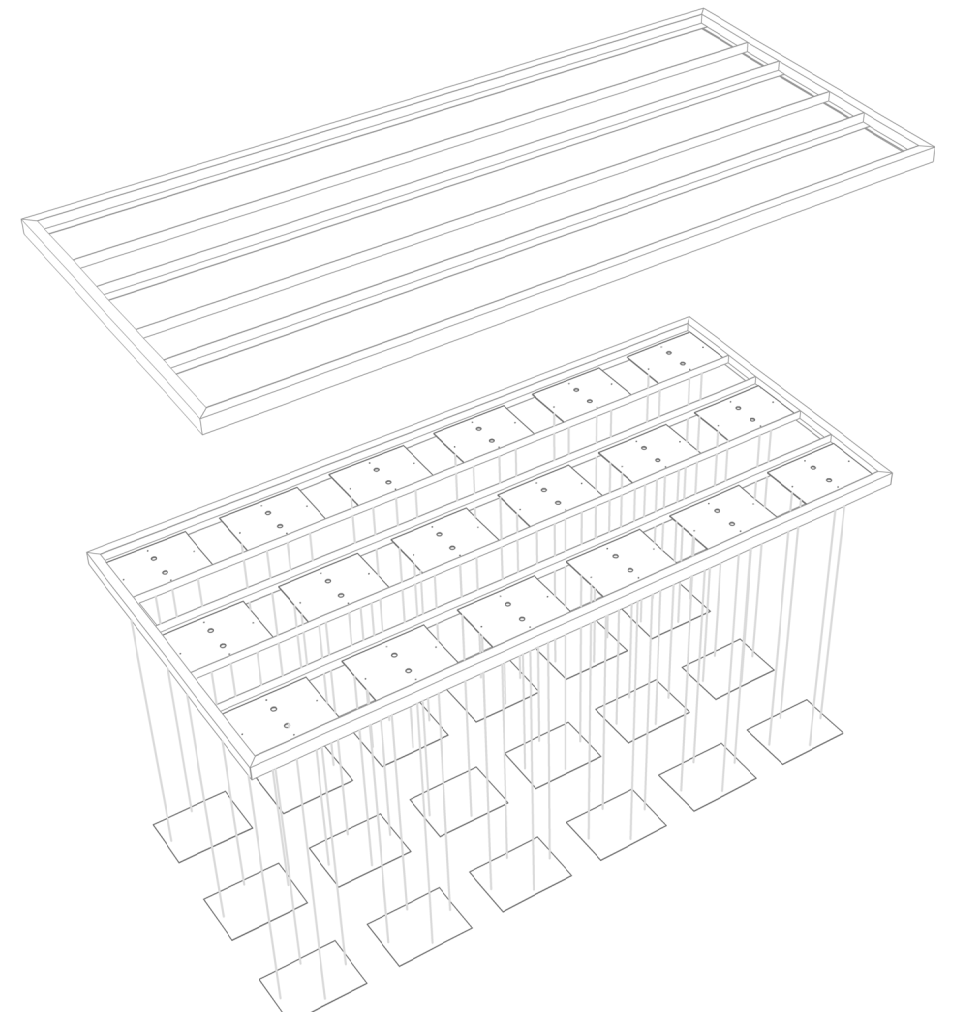
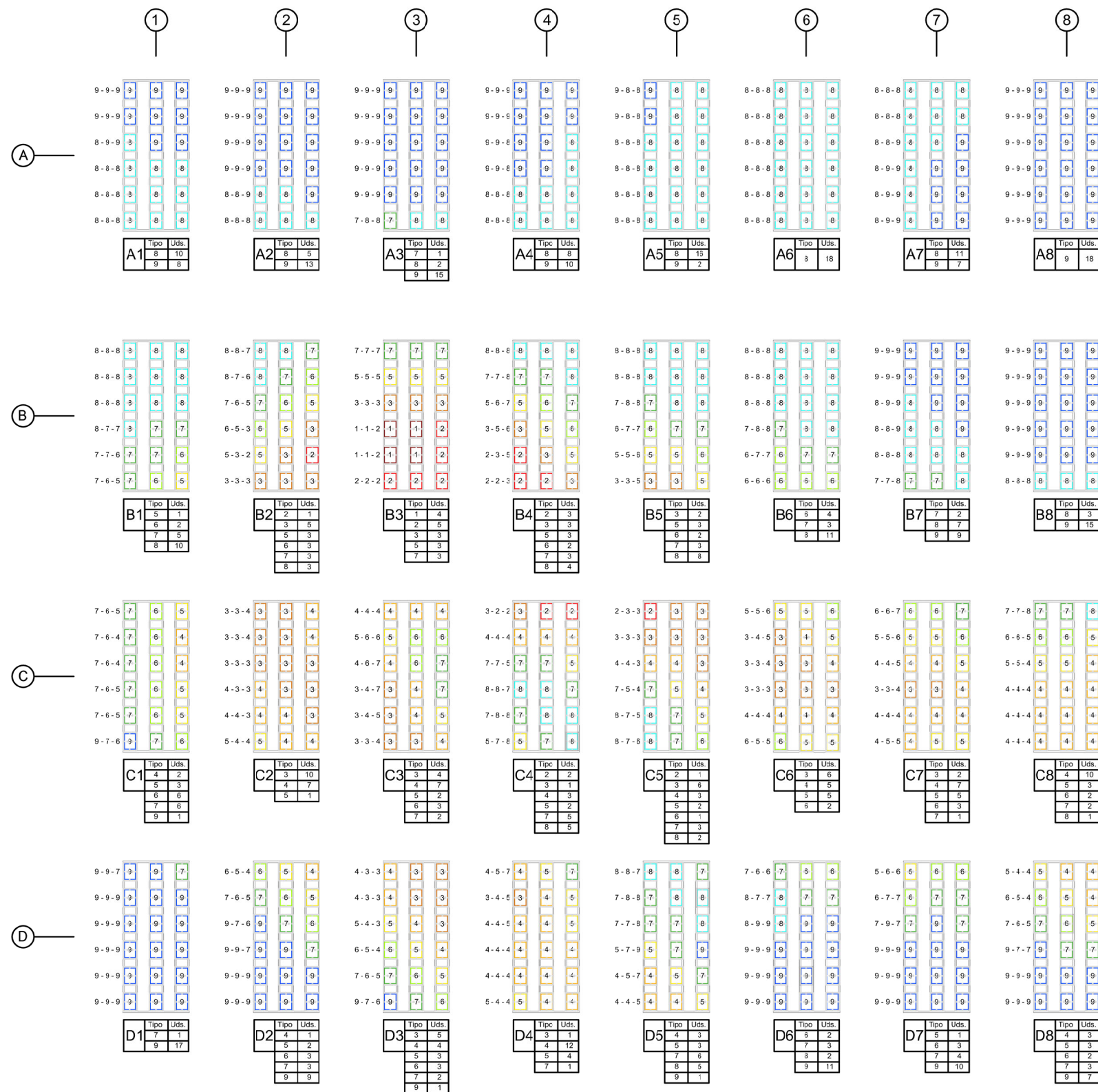

Tipo	1	2	3	4	5	6	7	8	9	10
nº de columnas	4	12	48	67	52	43	65	131	154	16
nº de folios/col	6	8	7	8	10	10	14	12	15	11
folios totales	24	96	336	536	520	430	910	1572	2310	176

	Total
column.	592
folios	6910

PROYECTO:  
**Uncertainty. Pabellón de España. 17ª Bienal de Venecia**  
 PROYECTO EXPOSITIVO:  
 Padiglione della Spagna. Biennale di Venezia. Giardini di Castello, 30122.

PROMUEVE:  
 Ministerio de Transportes, Movilidad y Agenda Urbana  
 Acción Cultural Española (AC/E)  
 ARQUITECTO/S:  
 UTE : GALVAN, PIÑERO, GWIZDALA Y HERRERA  
 NIF: U76B14307.C / Lorenzo Hernández Abad nº17. 38330 La Laguna.

DENOMINACIÓN:  
**Tipos de columnas de papel**

Se detallan las bandejas de aluminio, incluso medidas y colocación en sala. Así como nº de columnas por bandeja, posición de las mismas, nº de hojas en ellas, cocificadas por colores  
 El presente proyecto y sus especificaciones dibujadas y escritas son propiedad intelectual del equipo redactor del proyecto. Sin su aprobación por escrito no deben ser copiados ni reproducidos. El uso legal por parte del preceptor del documento tiene consecuencias civiles y penales.

EXP.: 0012020	SUSTITUYE A:
FECHA: 31/01/2020	
ESCALA: 1/100 - 1/250	PLANO Nº: 11



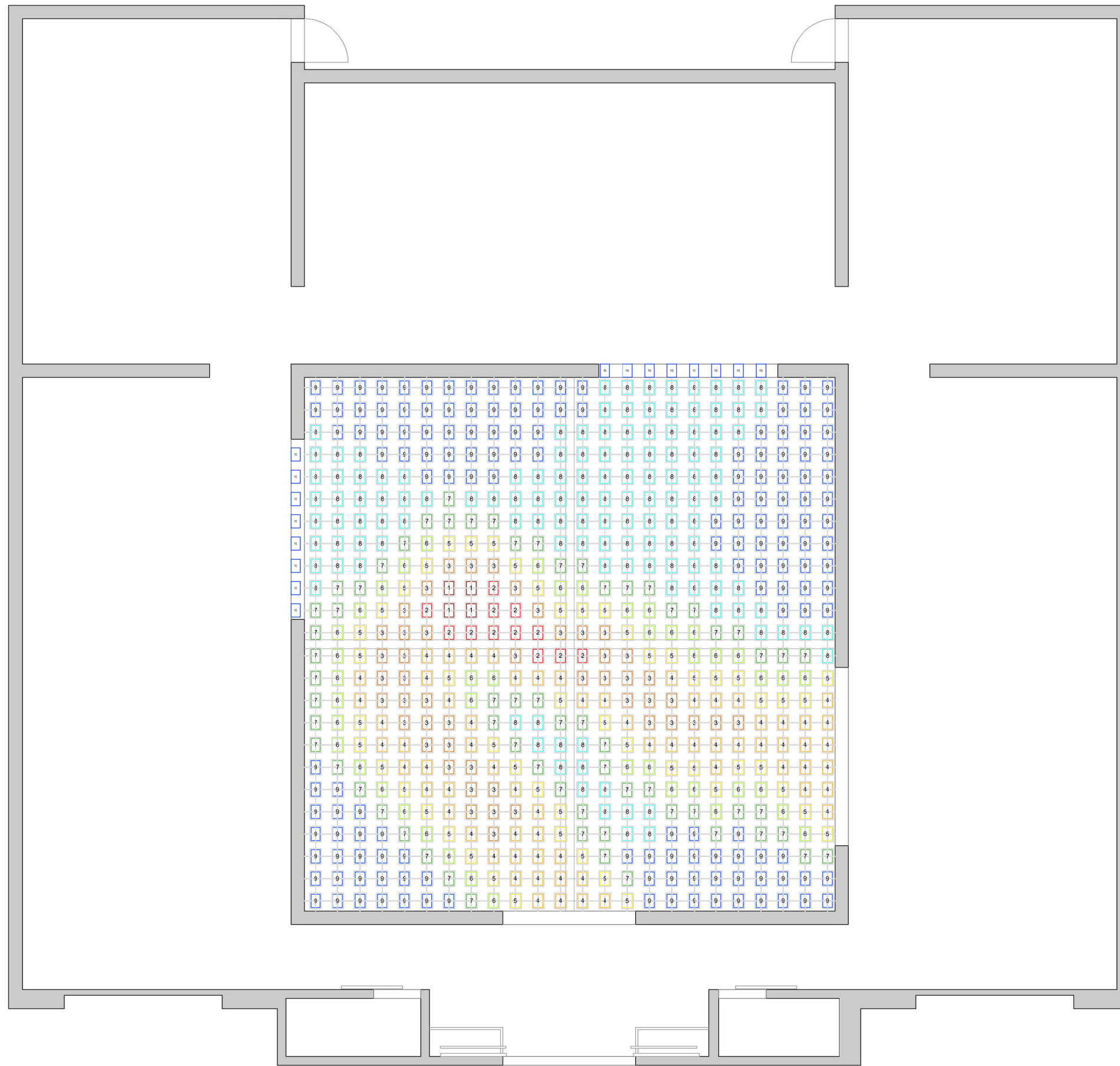

PROYECTO:  
**Uncertainty. Pabellón de España. 17ª Bienal de Venecia**

PROYECTO EXPOSITIVO:  
 Padiglione della Spagna. Biennale di Venezia. Giardini di Castello, 30122.

PROMUEVE:  
 Ministerio de Transportes, Movilidad y Agenda Urbana  
 Acción Cultural Española (AC/E)

ARQUITECTO/S:  
 UTE : GALVAN, PIÑERO, GWIZDALA Y HERRERA  
 NIF: U76814807.C / Lorenzo Hernández Abad nº17. 38330 La Laguna.

DENOMINACIÓN:  
**Disposición de columnas de papel**

Distribución de columnas de papel en el espacio central

El presente proyecto y sus especificaciones dibujadas y escritas son propiedad intelectual del equipo redactor del proyecto. Sin su aprobación por escrito no deben ser copiados ni reproducidos. El uso legal por parte del preceptor del documento tiene consecuencias civiles y penales.

EXP.: 0012020

FECHA: 31/01/2020

ESCALA:  
 1/100

SUSTITUYE A:

PLANO Nº:  
 12



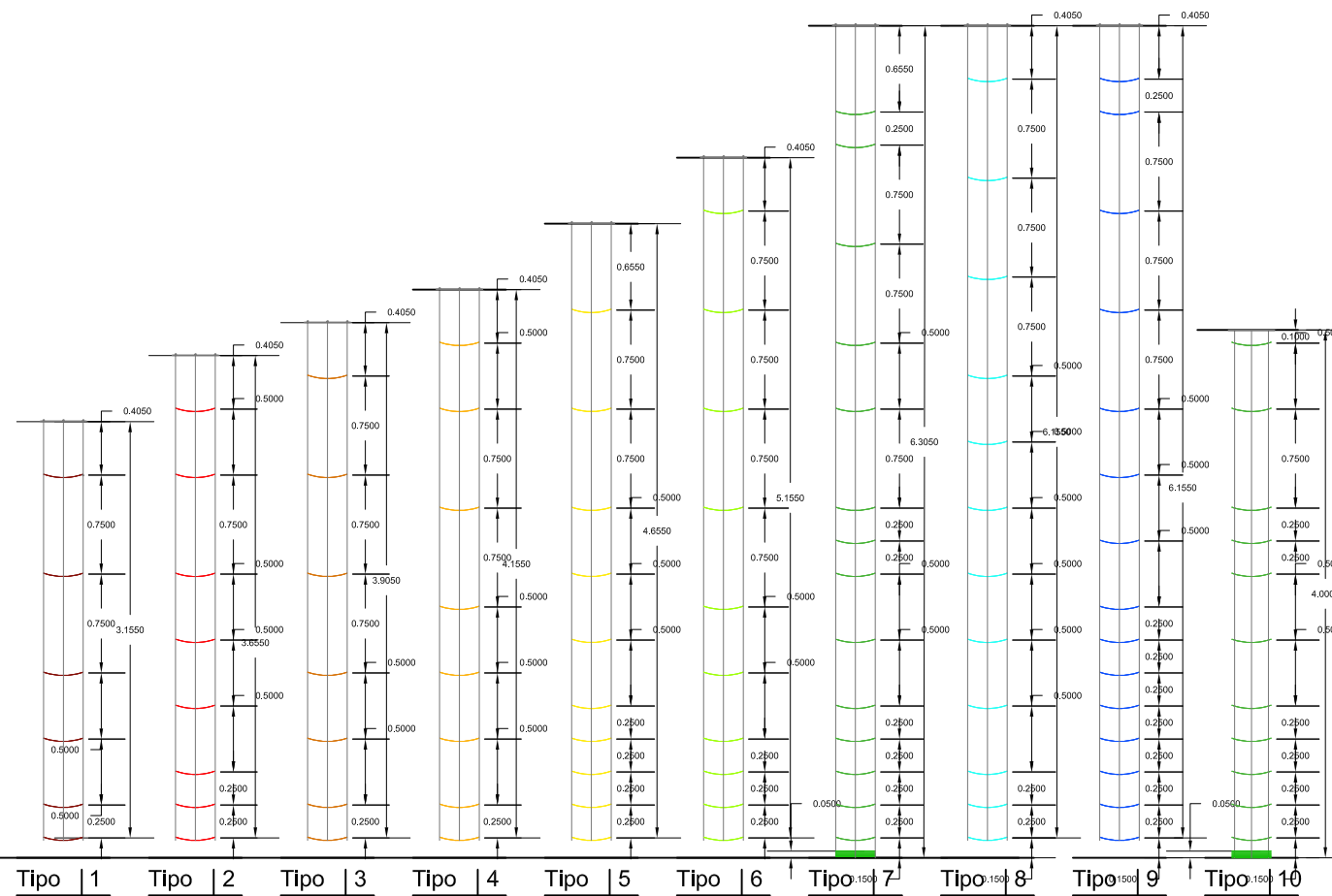
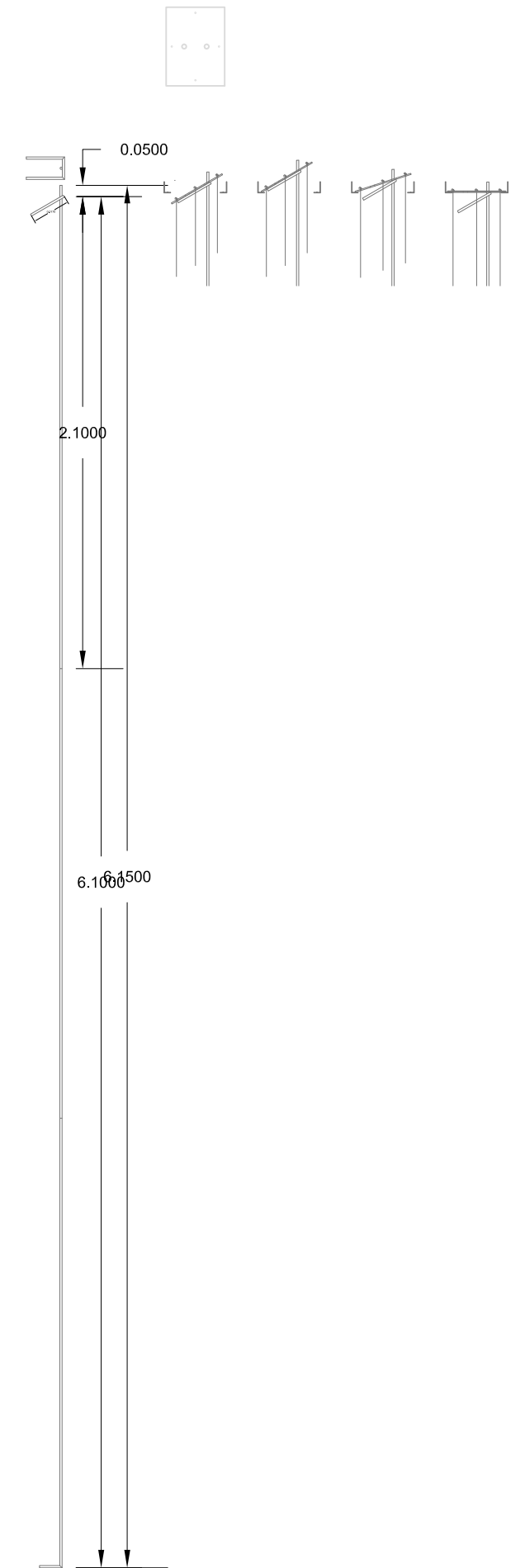
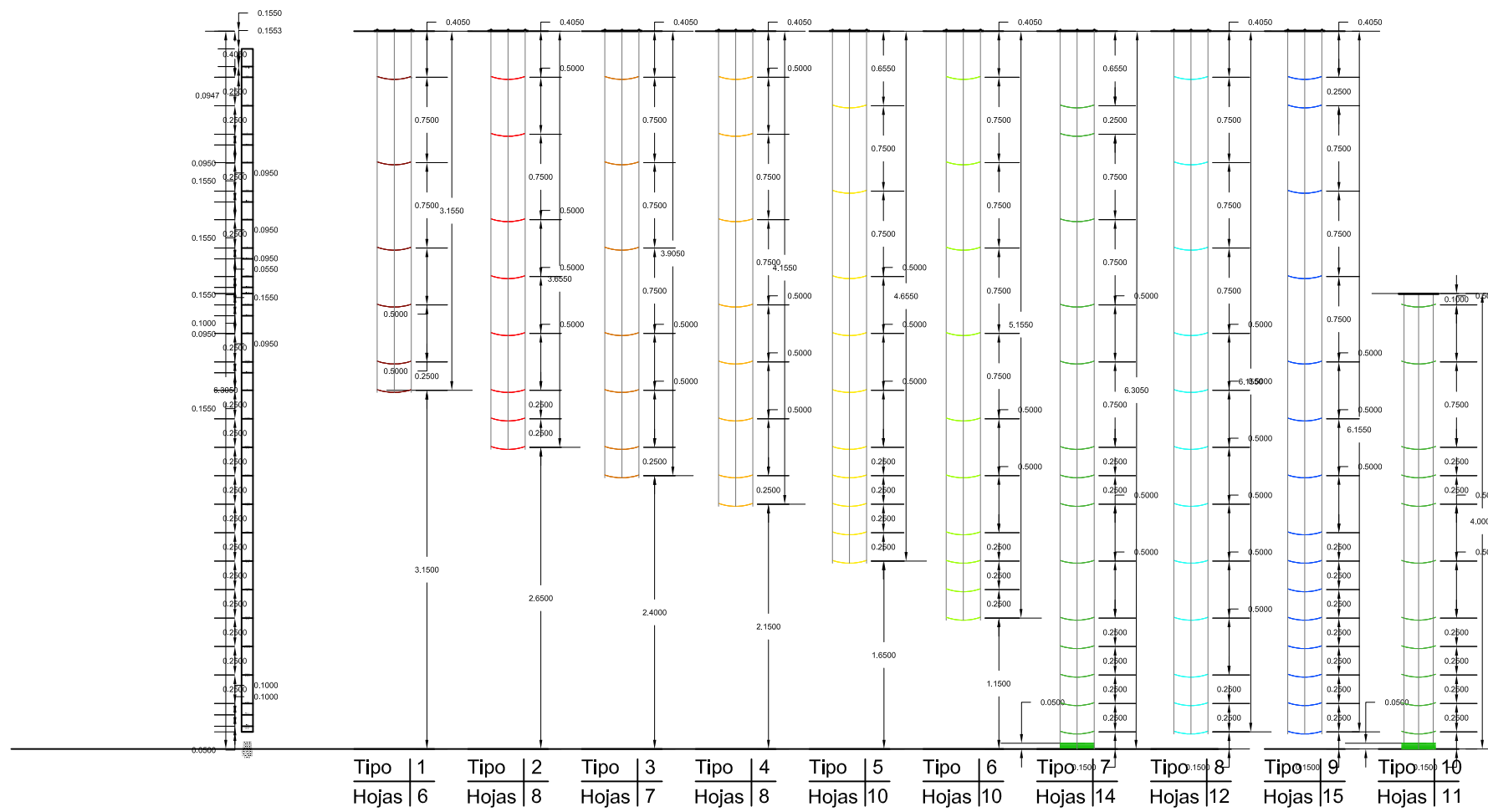

PROYECTO:  
**Uncertainty. Pabellón de España. 17ª Bienal de Venecia**  
 PROYECTO EXPOSITIVO:  
 Padiglione della Spagna. Biennale di Venezia. Giardini di Castello, 30122.

PROMUEVE:  
 Ministerio de Transportes, Movilidad y Agenda Urbana  
 Acción Cultural Española (AC/E)  
 ARQUITECTO/S:  
 UTE : GALVAN, PIÑERO, GWIZDALA Y HERRERA  
 NIF: U76814607.C / Lorenzo Hernández Abad nº17, 38330 La Laguna.

DENOMINACIÓN:  
**Columnas: tipos, regla de montaje y vara de reparación**  
 Se detallan los tipos de columnas, incluso sus alturas y nº de hojas. Asimismo se incluyen la regla con las marcas y referencias para su montaje, y la vara extensible que facilitará la función de bajar una columna para su reparación  
 El presente proyecto y sus especificaciones dibujadas y escritas son propiedad intelectual del equipo redactor del proyecto. Sin su aprobación por escrito no deben ser copiados ni reproducidos. El uso ilegal por parte del preceptor del documento tiene consecuencias civiles y penales.

EXP.: 0012020	SUSTITUYE A:
FECHA: 31/01/2020	
ESCALA: 1/180 - 1/360	PLANO Nº: 13



Enhebrado de tope de goma en el nylon

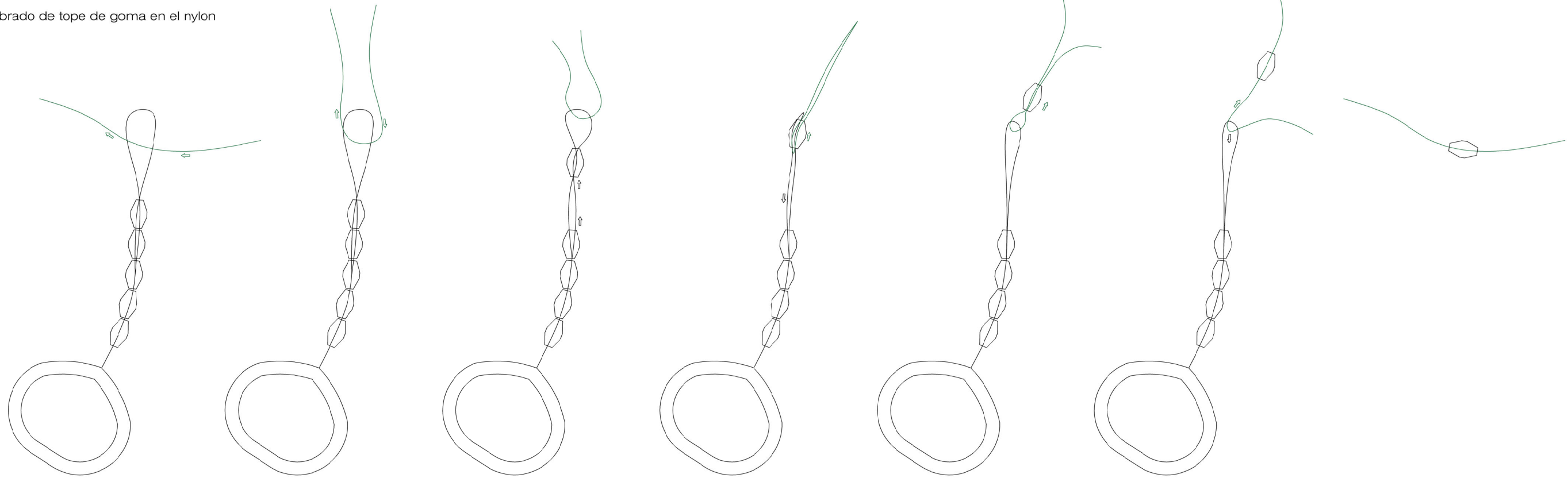

Detalle de la regla con las medidas de las columnas marcadas

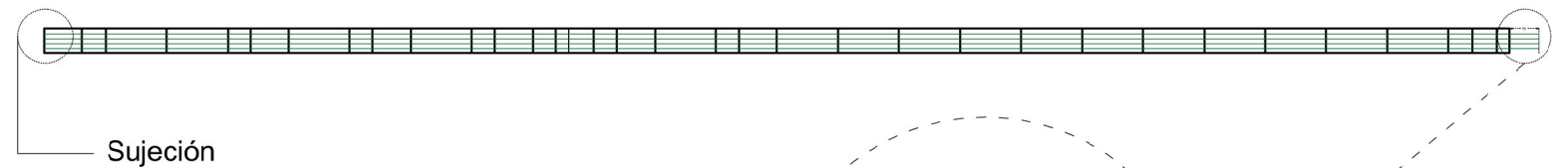
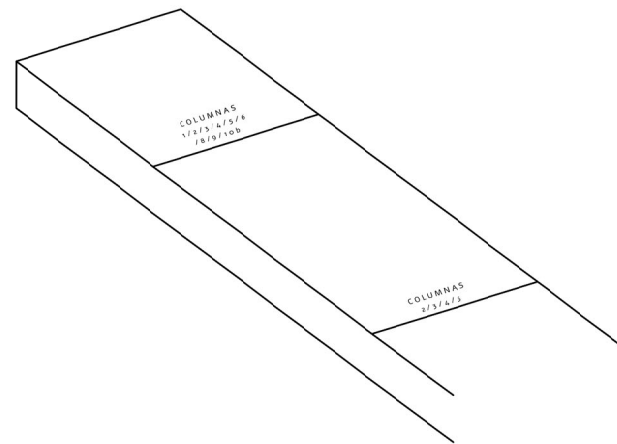

Detalle de superposición de hilos de nylon sobre regla, con extensiones para cada columna de papel, que facilitan el desnivel que crea la curva de la hoja

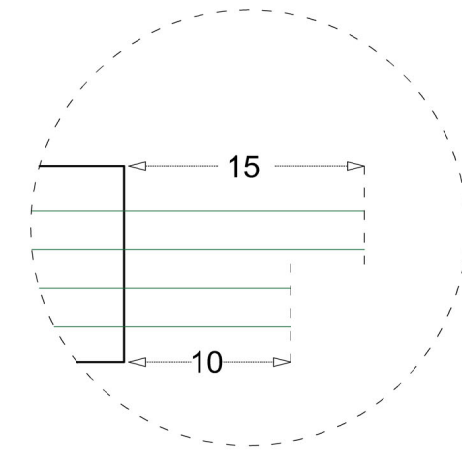

Detalle de presilla de sujeción

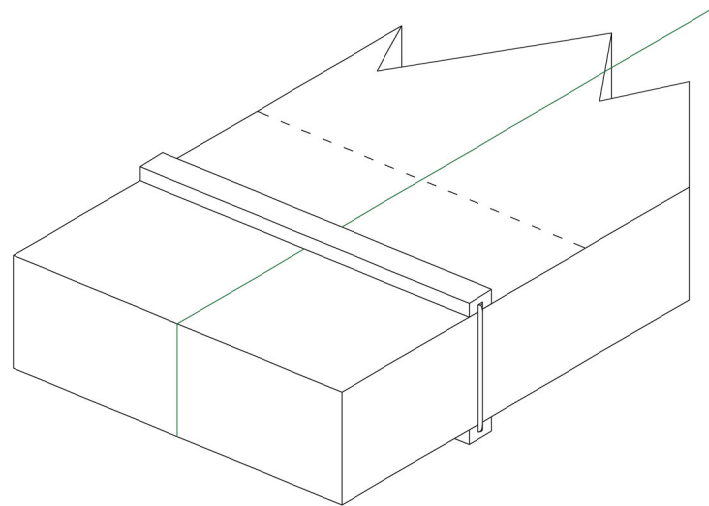

Detalle de marcado con cinta de cabeza de línea

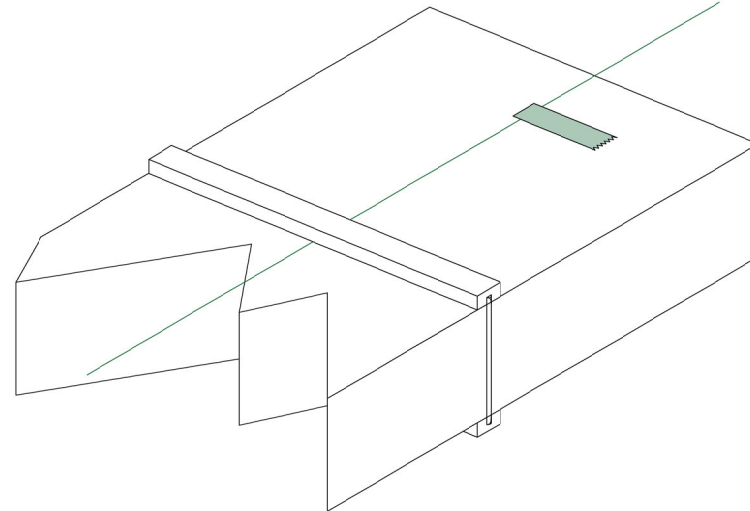

Se desplazan los paralíneas a sus posiciones en los nylon, determinadas por la regla

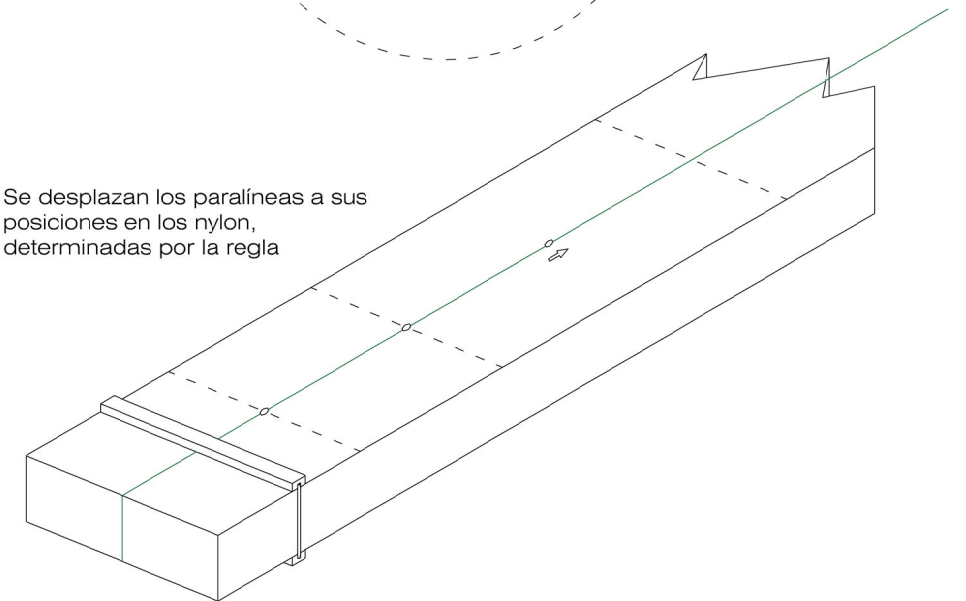

PROYECTO:

Uncertainty. Pabellón de España. 17ª Bienal de Venecia

PROYECTO EXPOSITIVO:

Padiglione della Spagna. Biennale di Venezia. Giardini di Castello, 30122.

PROMUEVE:

Ministerio de Transportes, Movilidad y Agenda Urbana  
Acción Cultural Española (AC/E)

ARQUITECTO/S:

UTE : GALVAN, PIÑERO, GWIZDALA Y HERRERA  
NIF: U76314307.C / Lorenzo Hernández Abad nº17. 38330 La Laguna.

DENOMINACIÓN:

Montaje de columnas 1

Definición del montaje de las columnas de papel, por pasos

El presente proyecto y sus especificaciones dibujadas y escritas son propiedad intelectual del equipo redactor del proyecto. Sin su aprobación por escrito no deben ser copiados ni reproducidos. El uso legal por parte del preceptor del documento tiene consecuencias civiles y penales.

EXP.: 0012020

FECHA: 31/01/2020

ESCALA:

SUSTITUYE A:

PLANO Nº:

14

Fijación de los nylon al metacrilato

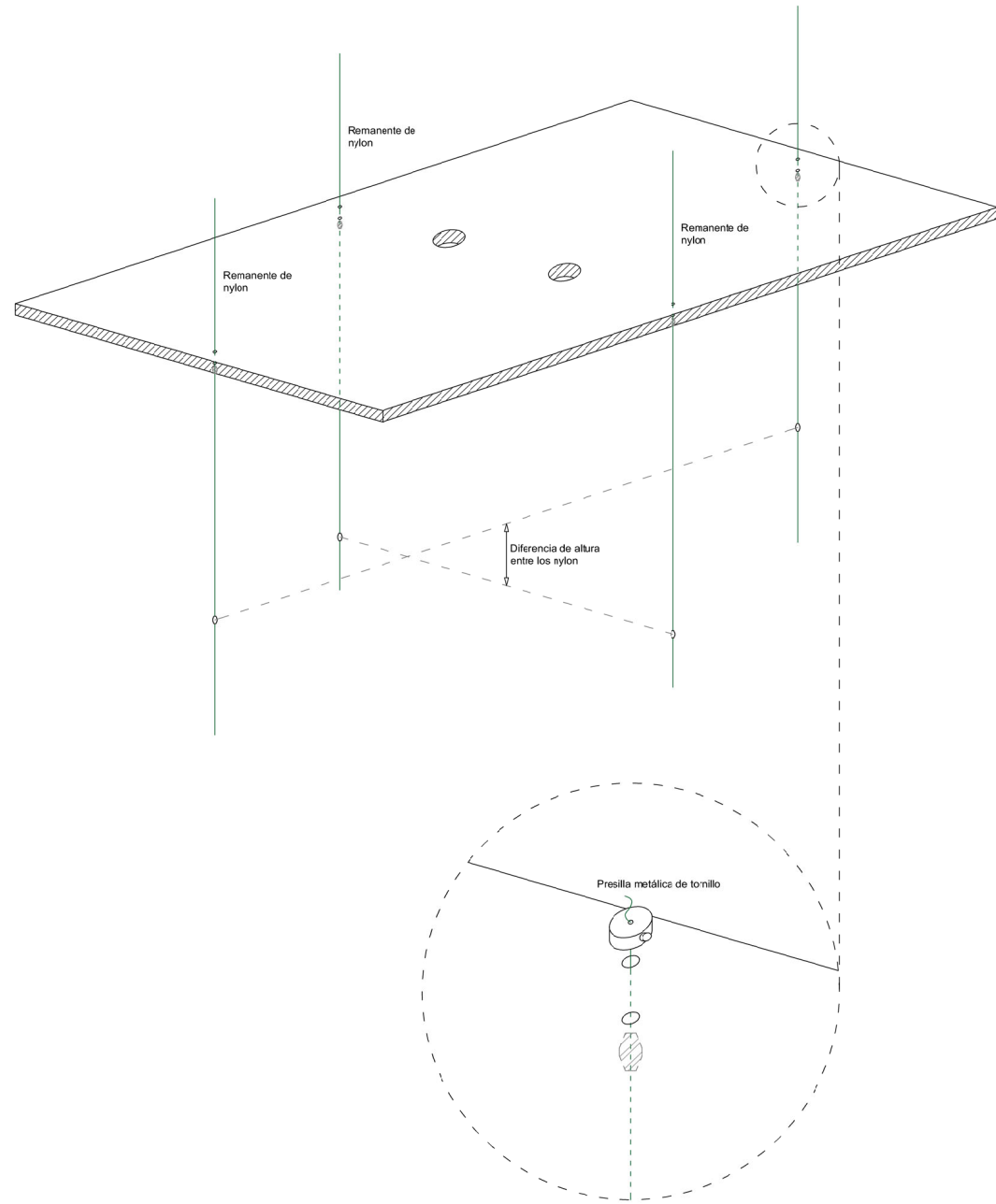

Recogida de la columna, una vez montada, para su transporte

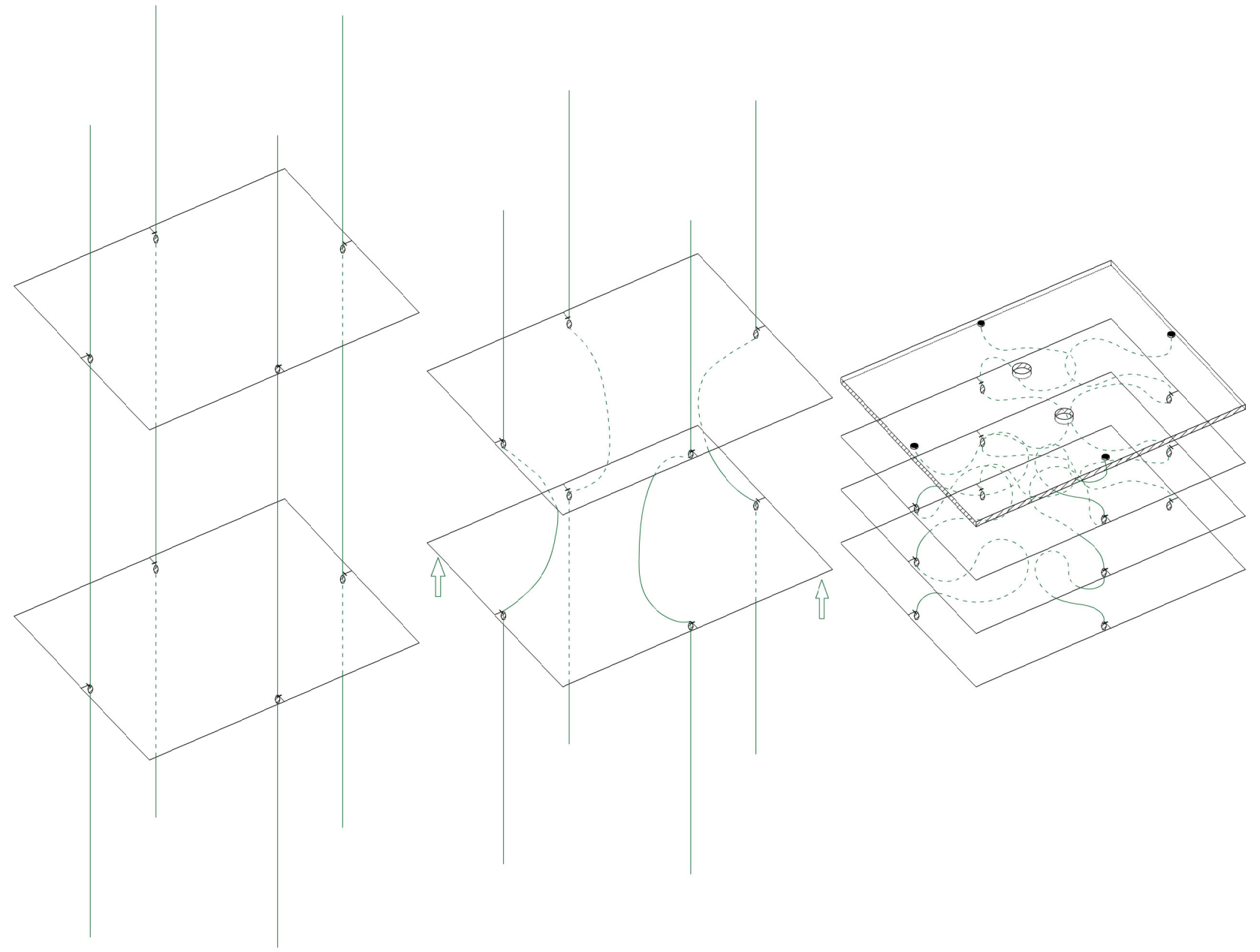

Detalle de incisión en el papel

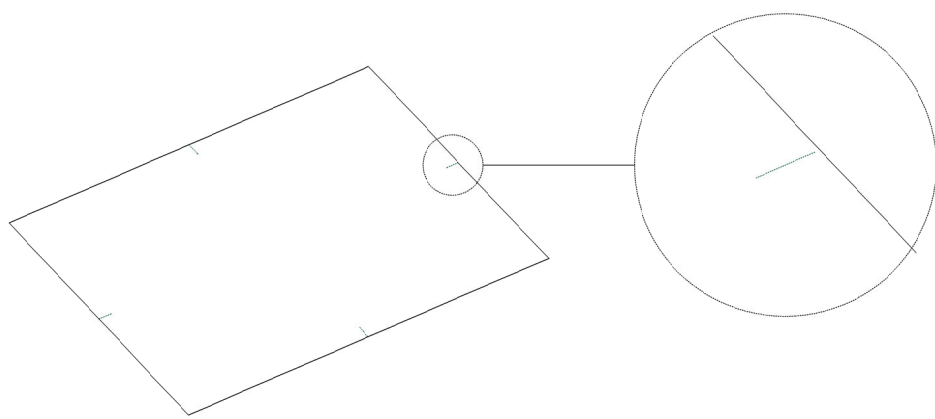

Colocación de la hoja sobre los topes

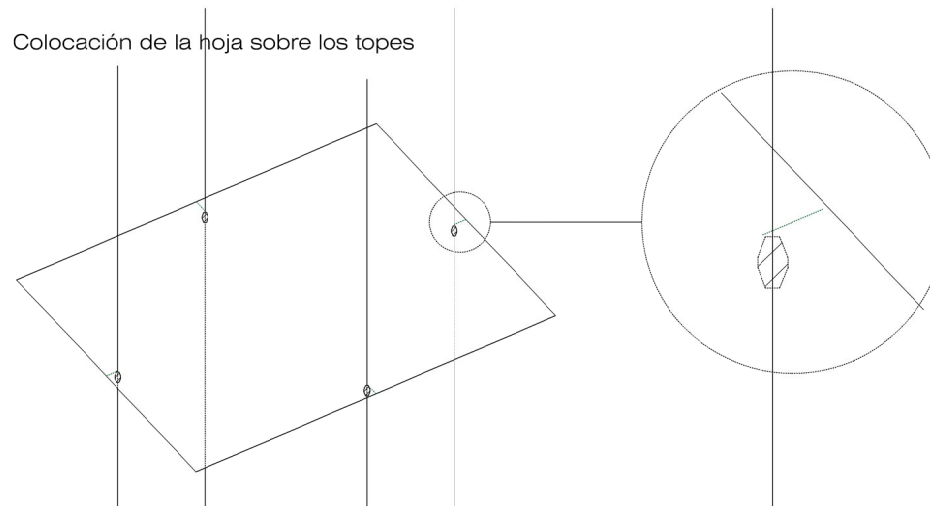

Grapado la hoja

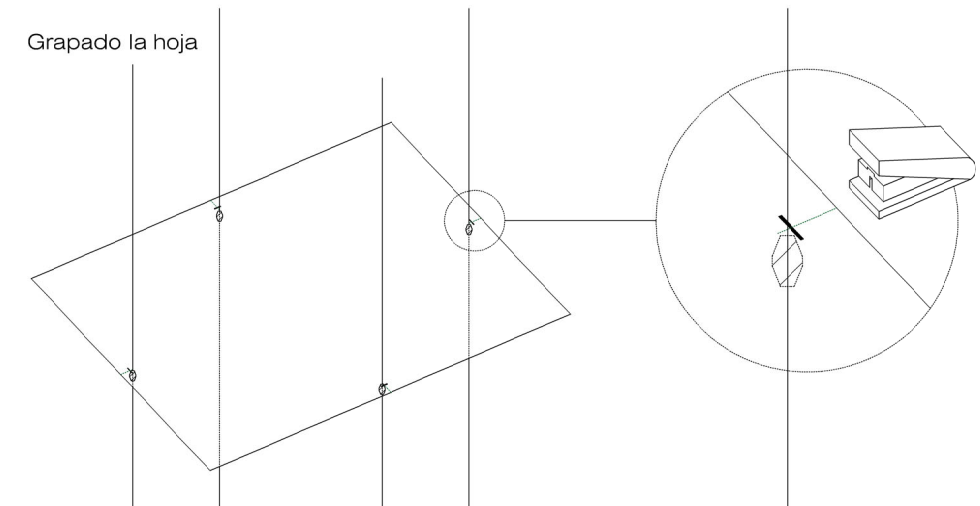

PROYECTO:  
**Uncertainty. Pabellón de España. 17ª Bienal de Venecia**  
 PROYECTO EXPOSITIVO:  
 Padiglione della Spagna. Biennale di Venezia. Giardini di Castello, 30122.

PROMUEVE:  
 Ministerio de Transportes, Movilidad y Agenda Urbana  
 Acción Cultural Española (AC/E)  
 ARQUITECTO/S:  
 UTE : GALVAN, PIÑERO, GWIZDALA Y HERRERA  
 NIF: U76814307.C / Lorenzo Hernández Abad nº17. 38330 La Laguna.

DENOMINACIÓN:  
**Montaje de columnas 2**  
 Definición del montaje de las columnas de papel, por pasos

El presente proyecto y sus especificaciones dibujadas y escritas son propiedad intelectual del equipo redactor del proyecto. Sin su aprobación por escrito no deben ser copiados ni reproducidos. El uso legal por parte del preceptor del documento tiene consecuencias civiles y penales.

EXP.: 0012020	SUSTITUYE A:
FECHA: 31/01/2020	
ESCALA:	PLANO Nº: 15





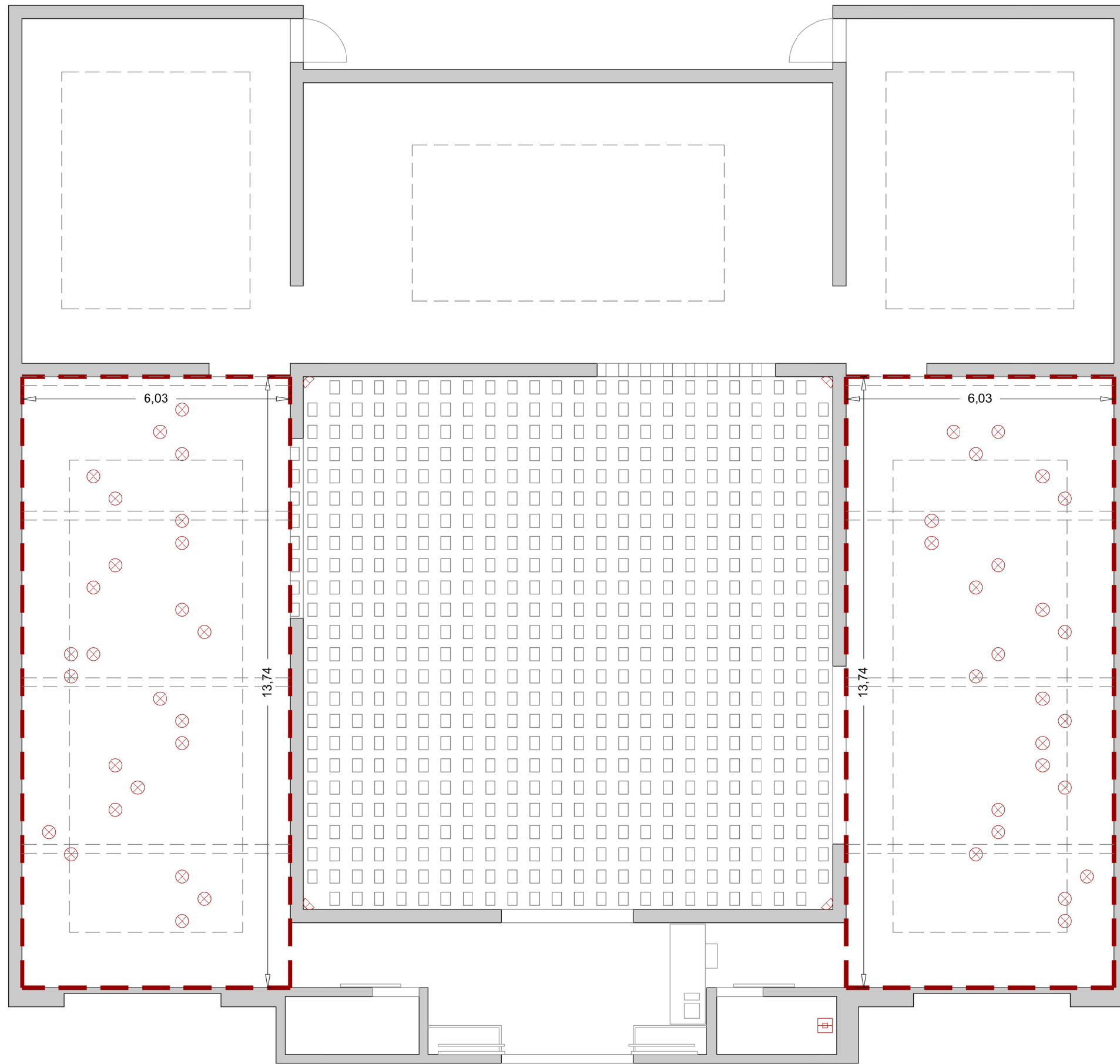

Aplique proyector LED 60W 4000K	
Luminaria colgante LED >150W 6000K	
Control de Iluminación DML/PRO sync.	
Ámbito de estructura de cables tensados	

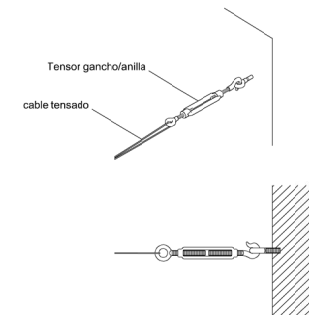

Detalle fijación a pared de los cables tensados

PROYECTO: <b>Uncertainty. Pabellón de España. 17ª Bienal de Venecia</b>	PROMUEVE: Ministerio de Transportes, Movilidad y Agenda Urbana Acción Cultural Española (AC/E)	DENOMINACIÓN: <b>Iluminación 1</b>	EXP.: 0012020	SUSTITUYE A:
			FECHA: 31/01/2020	
PROYECTO EXPOSITIVO: Padiglione della Spagna. Biennale di Venezia. Giardini di Castello, 30122.	ARQUITECTO/S: UTE : GALVAN, PIÑERO, GWIZDALA Y HERRERA NIF: U76814807.C / Lorenzo Hernández Abad nº17. 38330 La Laguna.	Posición aproximada de luminarias, incluso detalles de anclaje de cables de acero de soporte  <small>El presente proyecto y sus especificaciones dibujadas y escritas son propiedad intelectual del equipo redactor del proyecto. Sin su aprobación por escrito no deben ser copiados ni reproducidos. El uso legal por parte del preceptor del documento tiene consecuencias civiles y penales.</small>	ESCALA:	PLANO Nº:
			1/100	16



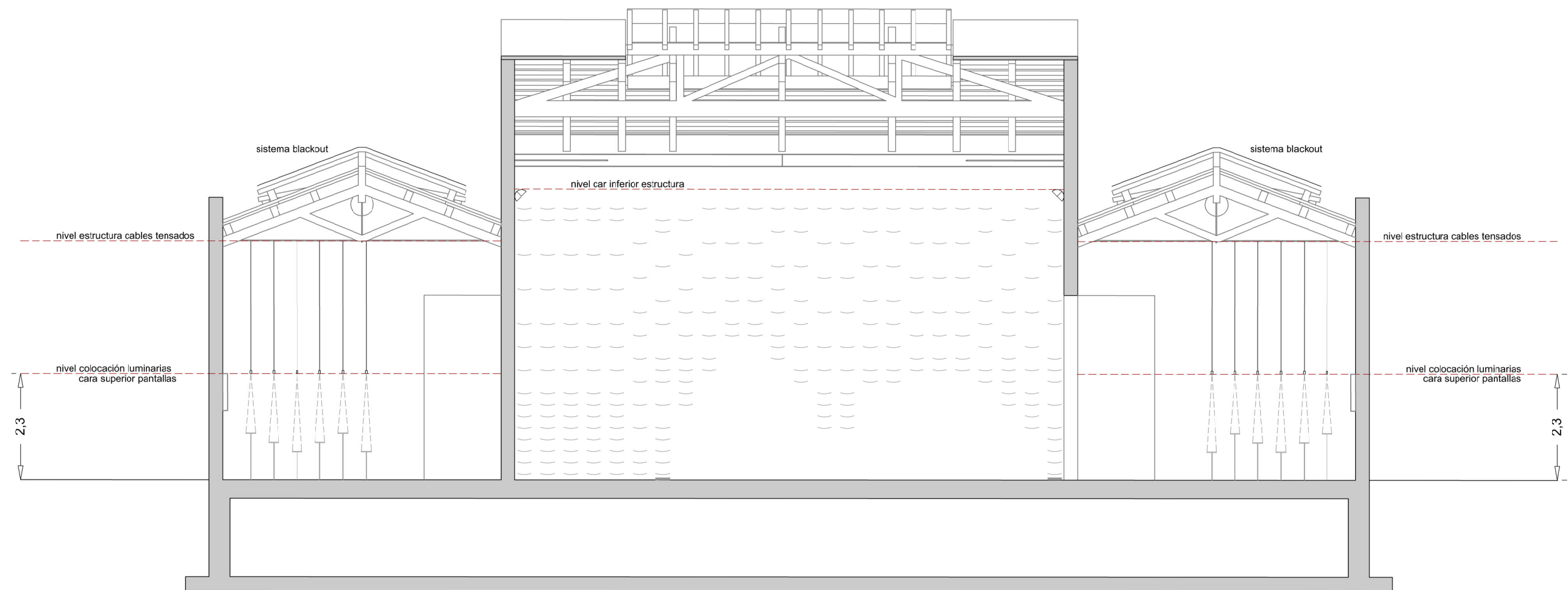

PROYECTO: <b>Uncertainty. Pabellón de España. 17ª Bienal de Venecia</b>	PROMUEVE: Ministerio de Transportes, Movilidad y Agenda Urbana Acción Cultural Española (AC/E)	DENOMINACIÓN: <b>Iluminación 2</b>	EXP.: 0012020	SUSTITUYE A:
			FECHA: 31/01/2020	
PROYECTO EXPOSITIVO: Padiglione della Spagna. Biennale di Venezia. Giardini di Castello, 30122.	ARQUITECTO/S: UTE : GALVAN, PIÑERO, GWIZDALA Y HERRERA NIF: U76814807.C / Lorenzo Hernández Abad nº17. 38330 La Laguna.	Sección de posicionamiento de luminaria y cableado  <small>El presente proyecto y sus especificaciones dibujadas y escritas son propiedad intelectual del equipo redactor del proyecto. Sin su aprobación por escrito no deben ser copiados ni reproducidos. El uso legal por parte del preceptor del documento tiene consecuencias civiles y penales.</small>	ESCALA:	PLANO Nº:
			1/100	17



Planta

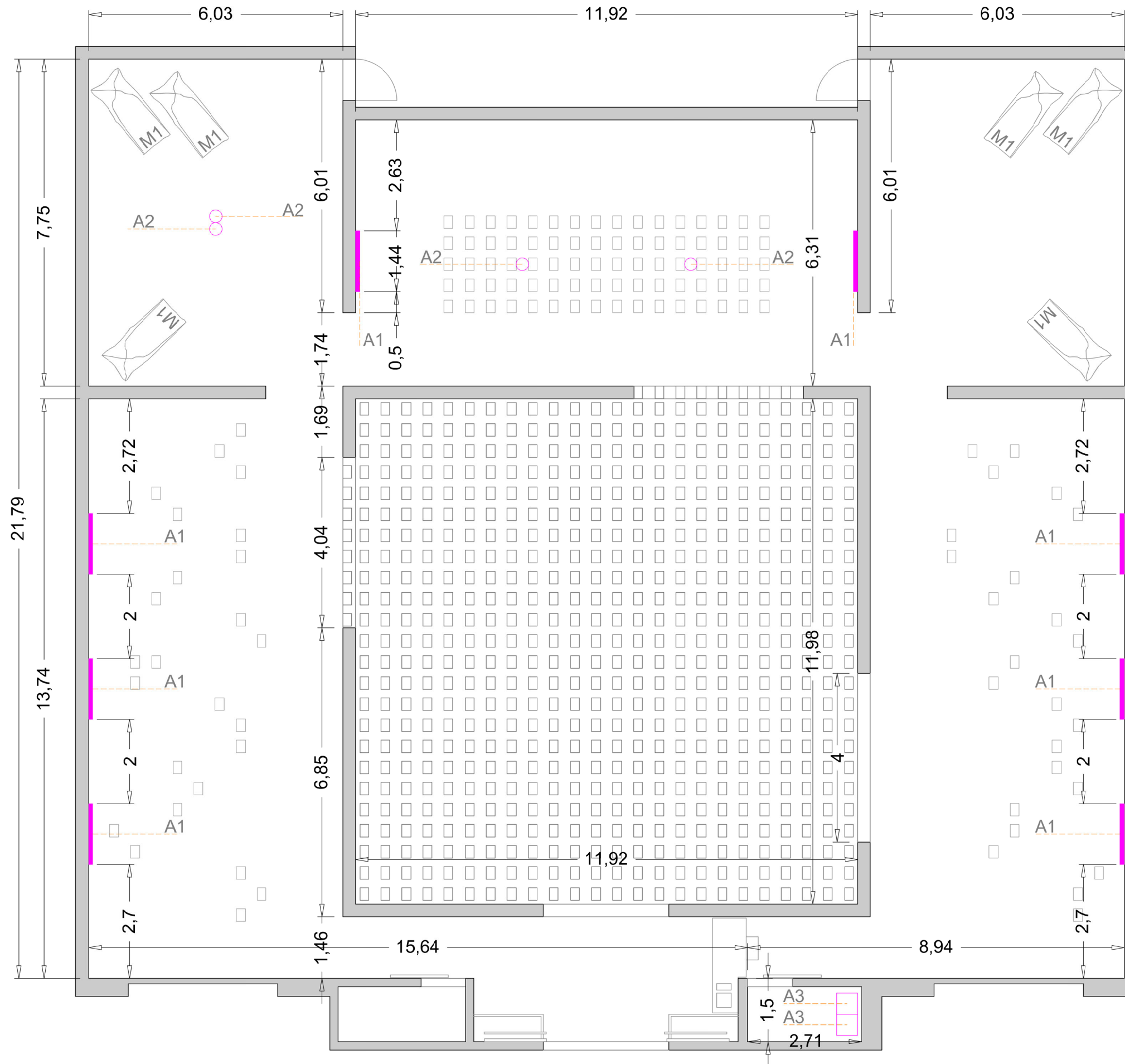

## Audiovisuales

Descripción:

Pantallas A1

65" 144 x 88 cm 8UD

Proyectores A2

4UD

Servidores A3

2UD

Ubicación

Especificaciones Técnicas en la Memoria.

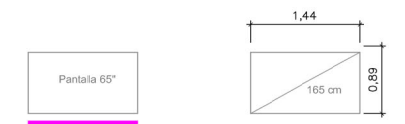

PROYECTO:  
Uncertainty. Pabellón de España. 17ª Bienal de Venecia

PROYECTO EXPOSITIVO:  
Padiglione della Spagna. Biennale di Venezia. Giardini di Castello, 30122.

PROMUEVE:  
Ministerio de Transportes, Movilidad y Agenda Urbana  
Acción Cultural Española (AC/E)

ARQUITECTO/S:  
UTE : GALVAN, PIÑERO, GWIZDALA Y HERRERA  
NIF: U76814807.C / Lorenzo Hernández Abad nº17. 38330 La Laguna.

DENOMINACIÓN:  
Planta Audiovisuales

Distribución de Equipamiento Audiovisual

El presente proyecto y sus especificaciones dibujadas y escritas son propiedad intelectual del equipo redactor del proyecto. Sin su aprobación por escrito no deben ser copiados ni reproducidos. El uso legal por parte del preceptor del documento tiene consecuencias civiles y penales.

EXP.: 0012020

FECHA: 31/01/2020

ESCALA:

1/100

SUSTITUYE A:

PLANO Nº:

18

Alzado AA 3

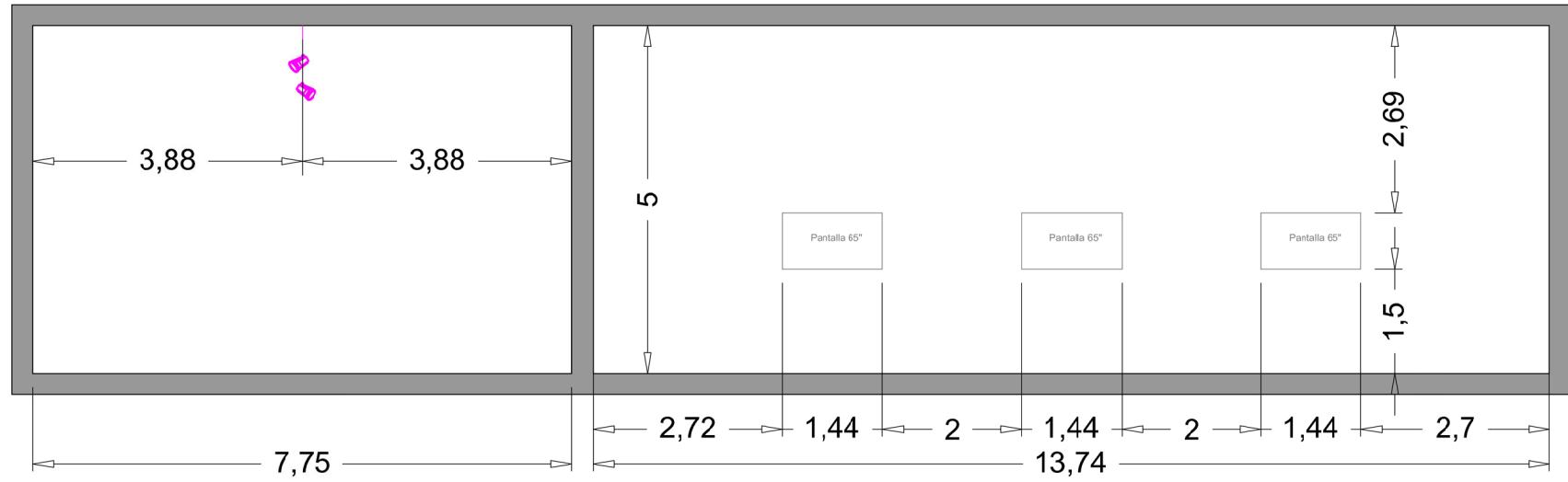

## Audiovisuales

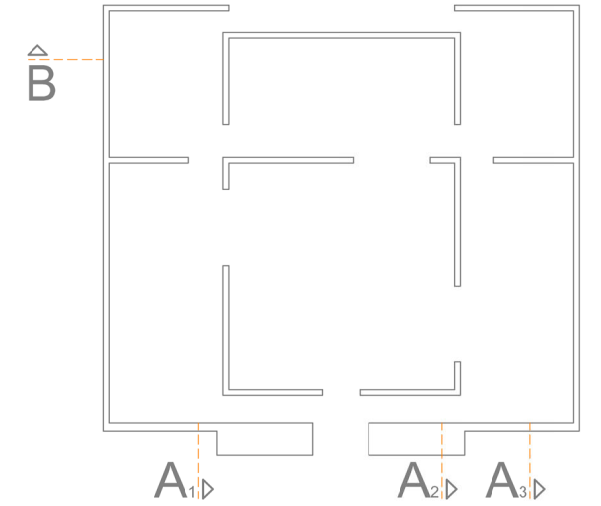

Alzado AA 2

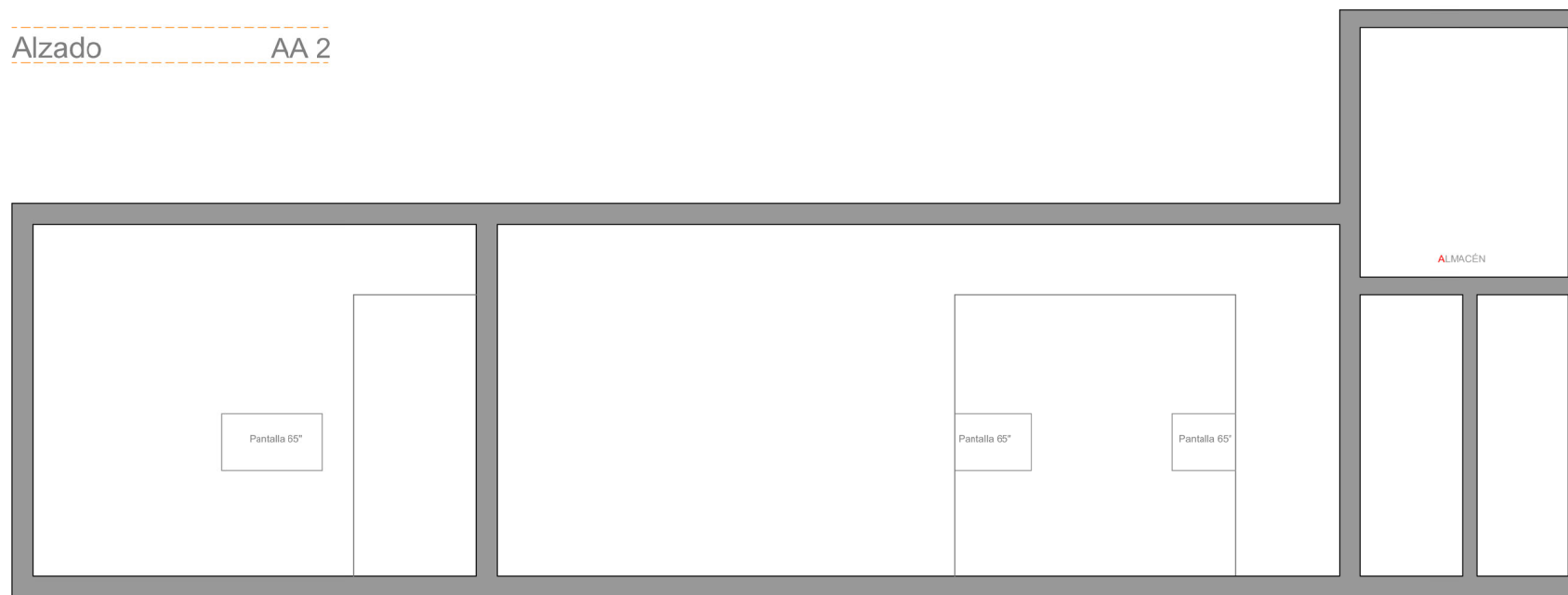

PROYECTO: <b>Uncertainty. Pabellón de España. 17ª Bienal de Venecia</b>	PROMUEVE: Ministerio de Transportes, Movilidad y Agenda Urbana Acción Cultural Española (AC/E)	DENOMINACIÓN: <b>Secciones Audiovisuales</b>	EXP.: 0012020	SUSTITUYE A:
			FECHA: 31/01/2020	
PROYECTO EXPOSITIVO: Padiglione della Spagna. Biennale di Venezia. Giardini di Castello, 30122.	ARQUITECTO/S: UTE : GALVAN, PIÑERO, GWIZDALA Y HERRERA NIF: U76814807.C / Lorenzo Hernández Abad nº17. 38330 La Laguna.	Distribución de Equipamiento Audiovisual  <small>El presente proyecto y sus especificaciones dibujadas y escritas son propiedad intelectual del equipo redactor del proyecto. Sin su aprobación por escrito no deben ser copiados ni reproducidos. El uso legal por parte del preceptor del documento tiene consecuencias civiles y penales.</small>	ESCALA: 1/100	PLANO Nº: 19



Alzado AA 1

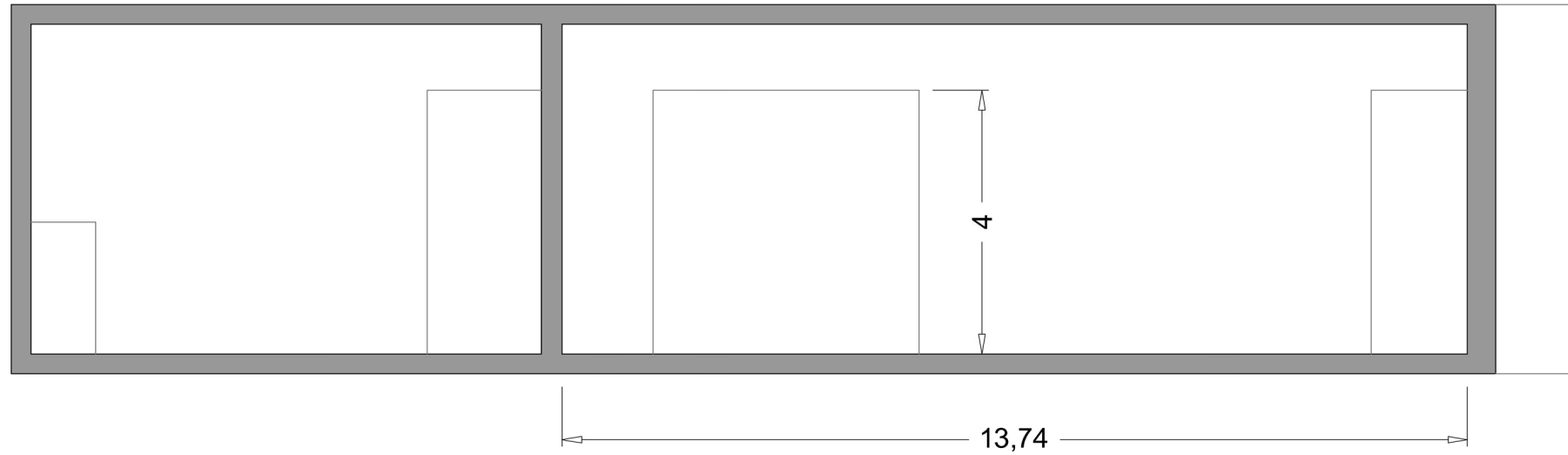

Audiovisuales

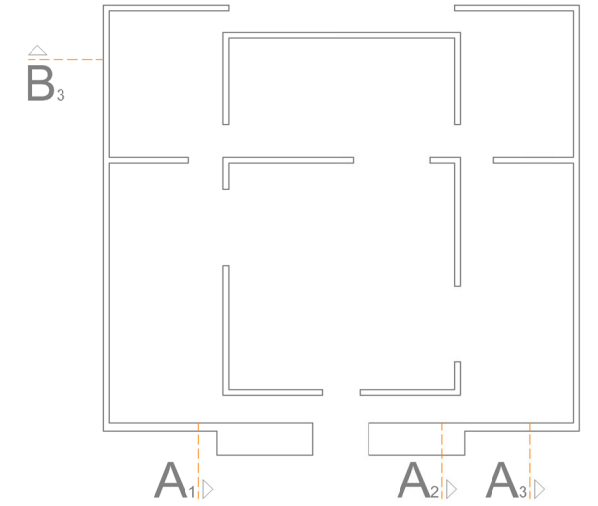

Alzado BB 1

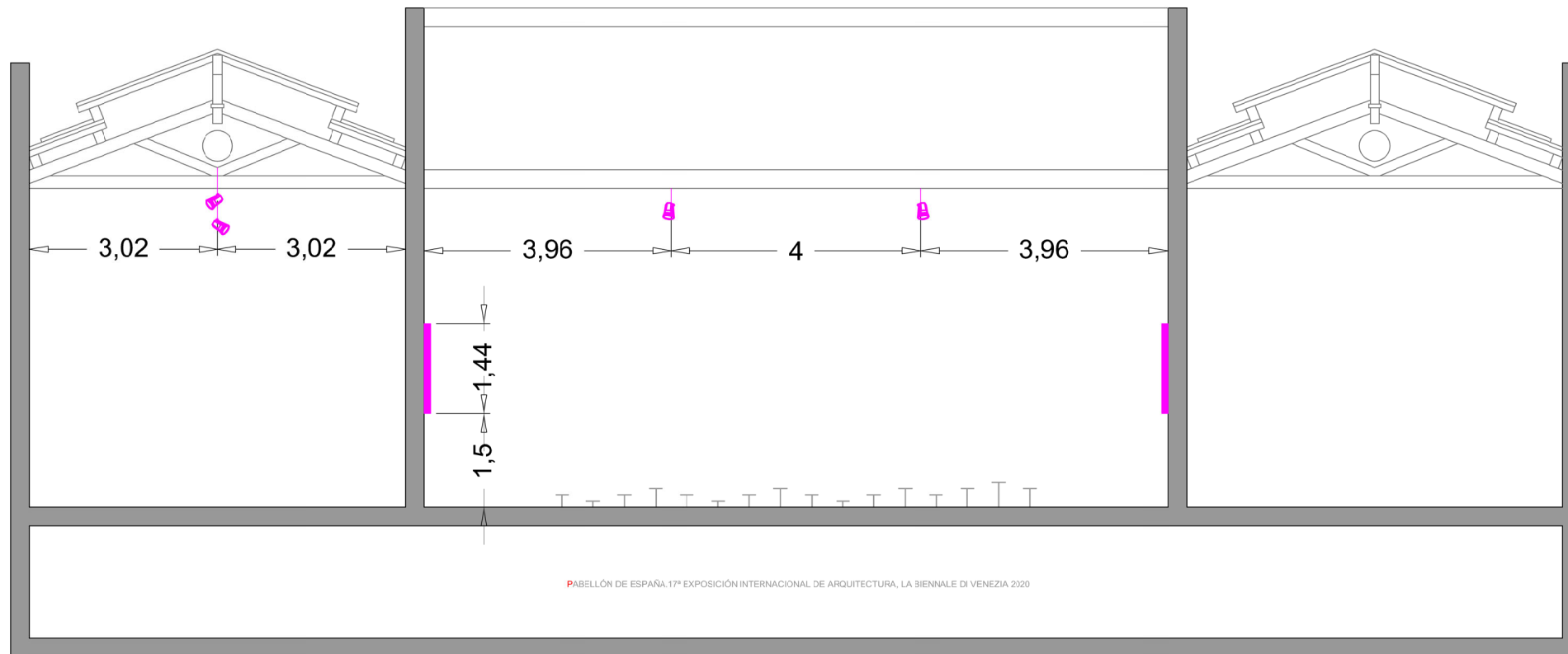

PABELLÓN DE ESPAÑA. 17ª EXPOSICIÓN INTERNACIONAL DE ARQUITECTURA, LA BIENNALE DI VENEZIA 2020

PROYECTO: <b>Uncertainty. Pabellón de España. 17ª Bienal de Venecia</b>	PROMUEVE: Ministerio de Transportes, Movilidad y Agenda Urbana Acción Cultural Española (AC/E)	DENOMINACIÓN: <b>Secciones Audiovisuales</b>	EXP.: 0012020	SUSTITUYE A:
			FECHA: 31/01/2020	
PROYECTO EXPOSITIVO: Padiglione della Spagna. Biennale di Venezia. Giardini di Castello, 30122.	ARQUITECTO/S: UTE : GALVAN, PIÑERO, GWIZDALA Y HERRERA NIF: U76814807.C / Lorenzo Hernández Abad nº17. 38330 La Laguna.	Distribución de Equipamiento Audiovisual  <small>El presente proyecto y sus especificaciones dibujadas y escritas son propiedad intelectual del equipo redactor del proyecto. Sin su aprobación por escrito no deben ser copiados ni reproducidos. El uso legal por parte del preceptor del documento tiene consecuencias civiles y penales.</small>	ESCALA: 1/100	PLANO Nº: 20



Planta

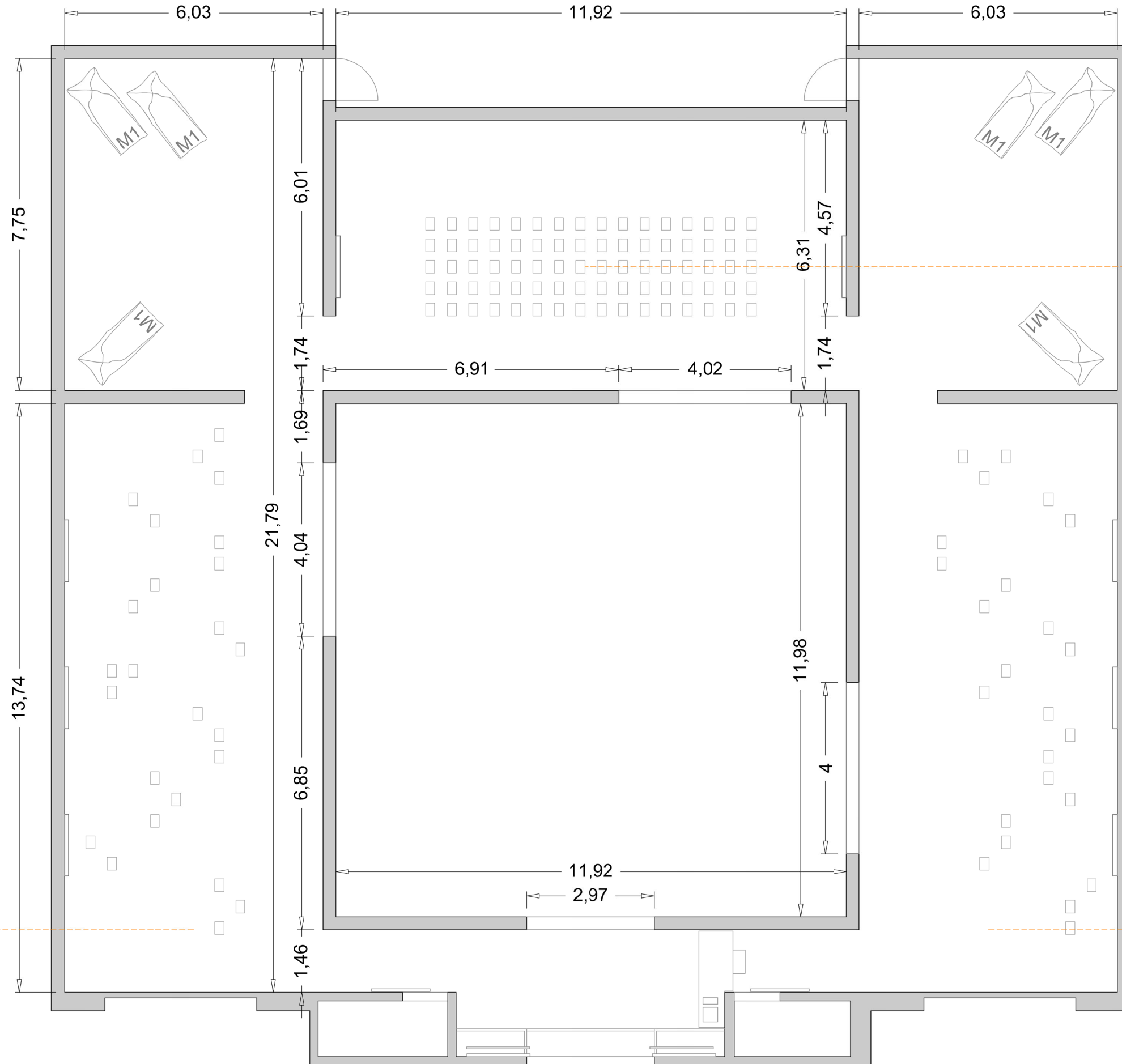

Soportes  
Expositivos

Sala Juntos

80UD

Sala Lateral 2

25UD

Sala Lateral 1

25UD

PROYECTO:

Uncertainty. Pabellón de España. 17ª Bienal de Venecia

PROYECTO EXPOSITIVO:

Padiglione della Spagna. Biennale di Venezia. Giardini di Castello, 30122.

PROMUEVE:

Ministerio de Transportes, Movilidad y Agenda Urbana  
Acción Cultural Española (AC/E)

ARQUITECTO/S:

UTE : GALVAN, PIÑERO, GWIZDALA Y HERRERA

NIF: U76814807.C / Lorenzo Hernández Abad nº17. 38330 La Laguna.

DENOMINACIÓN:

Planta Soportes Expositivos

Distribución de los Soportes Expositivos

El presente proyecto y sus especificaciones dibujadas y escritas son propiedad intelectual del equipo redactor del proyecto. Sin su aprobación por escrito no deben ser copiados ni reproducidos. El uso legal por parte del preceptor del documento tiene consecuencias civiles y penales.

EXP.: 0012020

FECHA: 31/01/2020

ESCALA:

1/100

SUSTITUYE A:

PLANO Nº:

21



Detalles

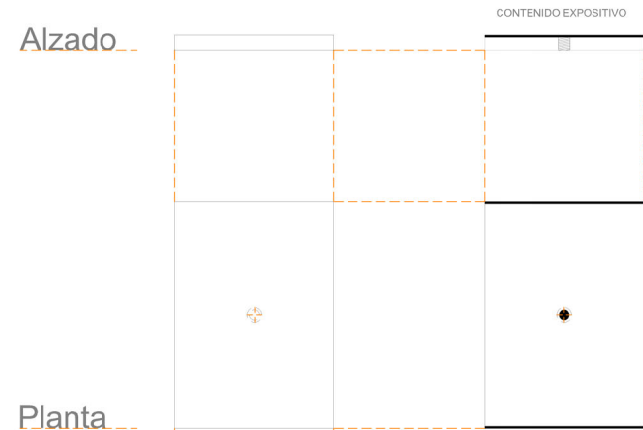

Sección



Pintura Gris Marengo Mate

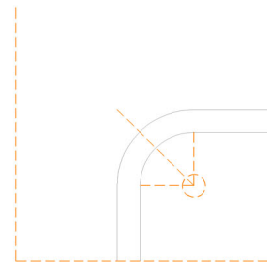

Detalle Borde Redondeado



45 Unidades

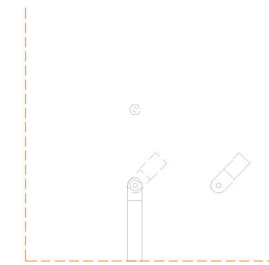

Posibilidad Anclaje Articulado

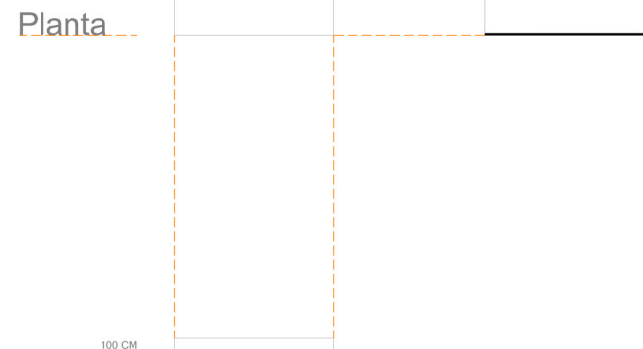
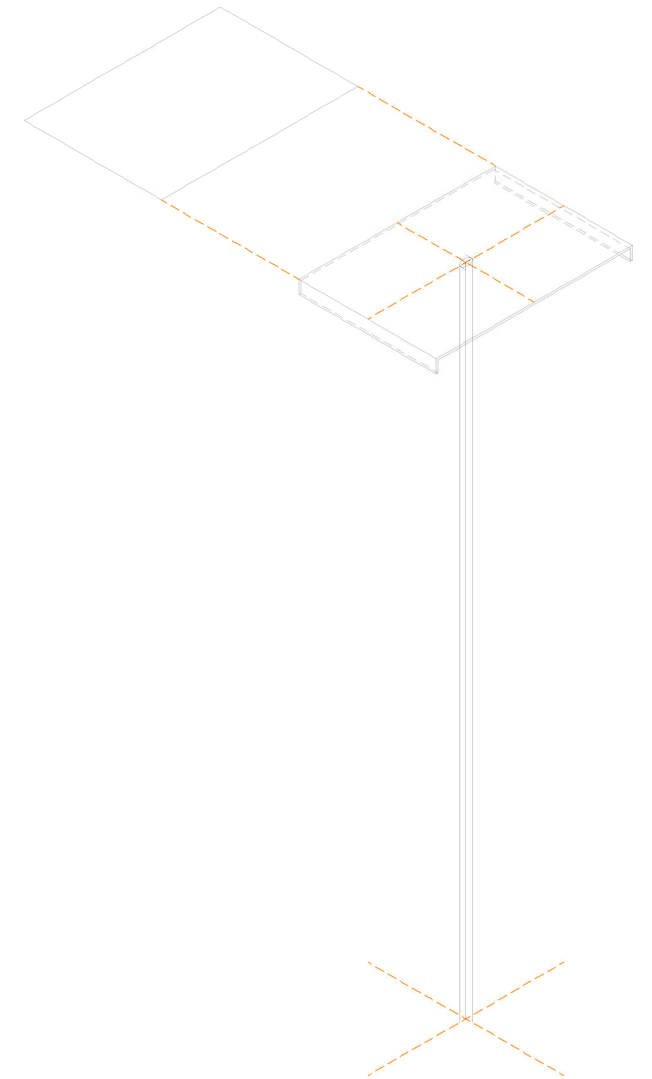

Planta Sec

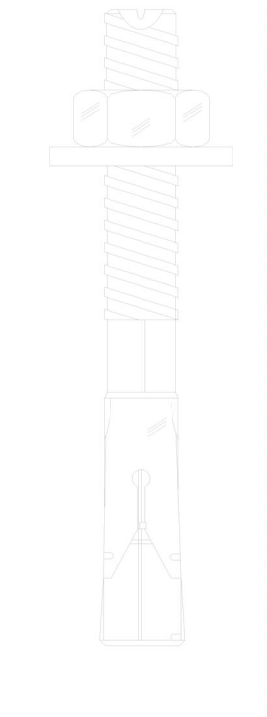

Detalle Anclaje Suelo  
Tornillo de Expansión

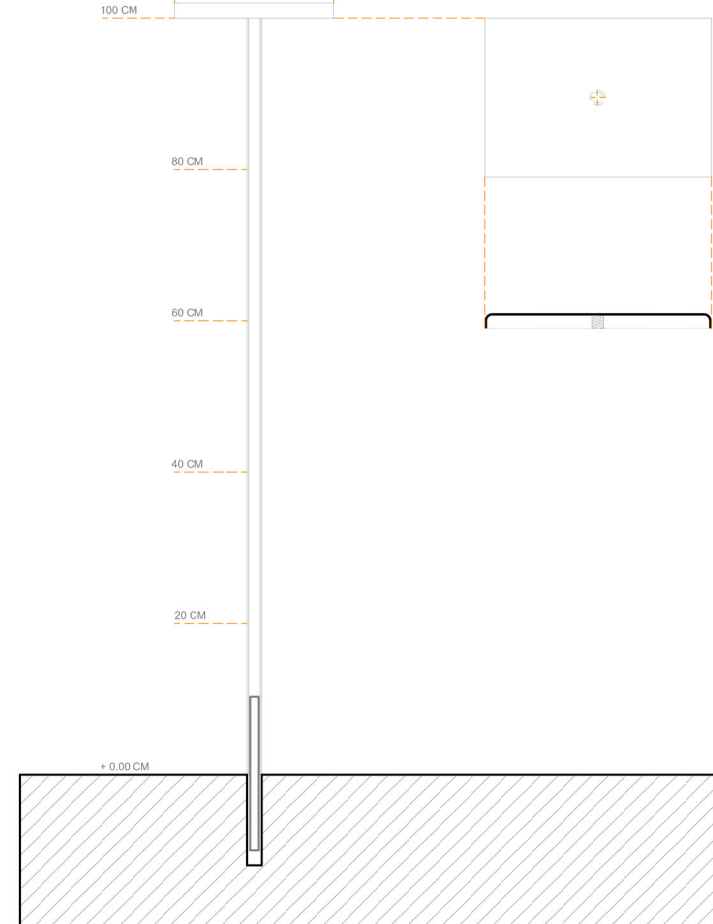

Planta Sec

Sección

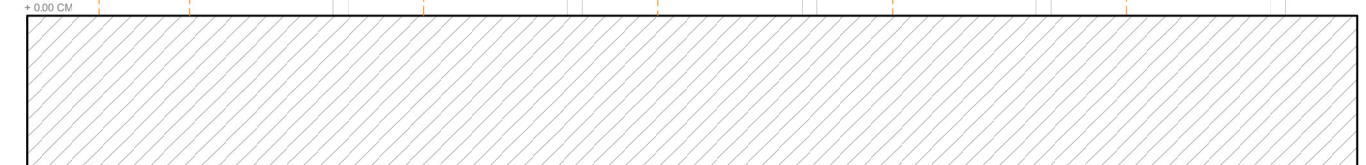
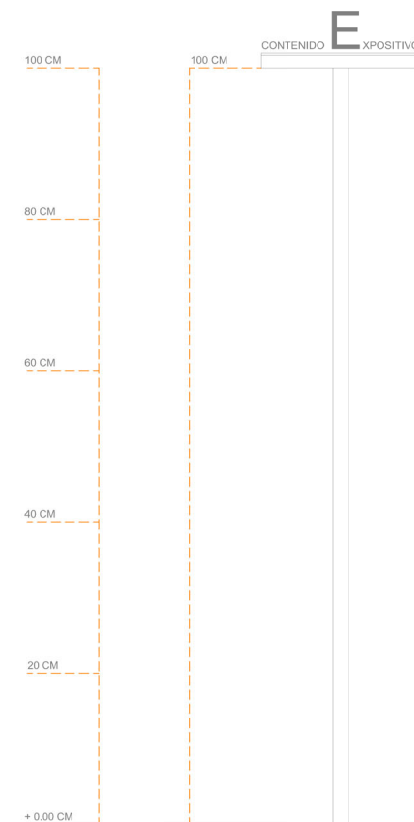
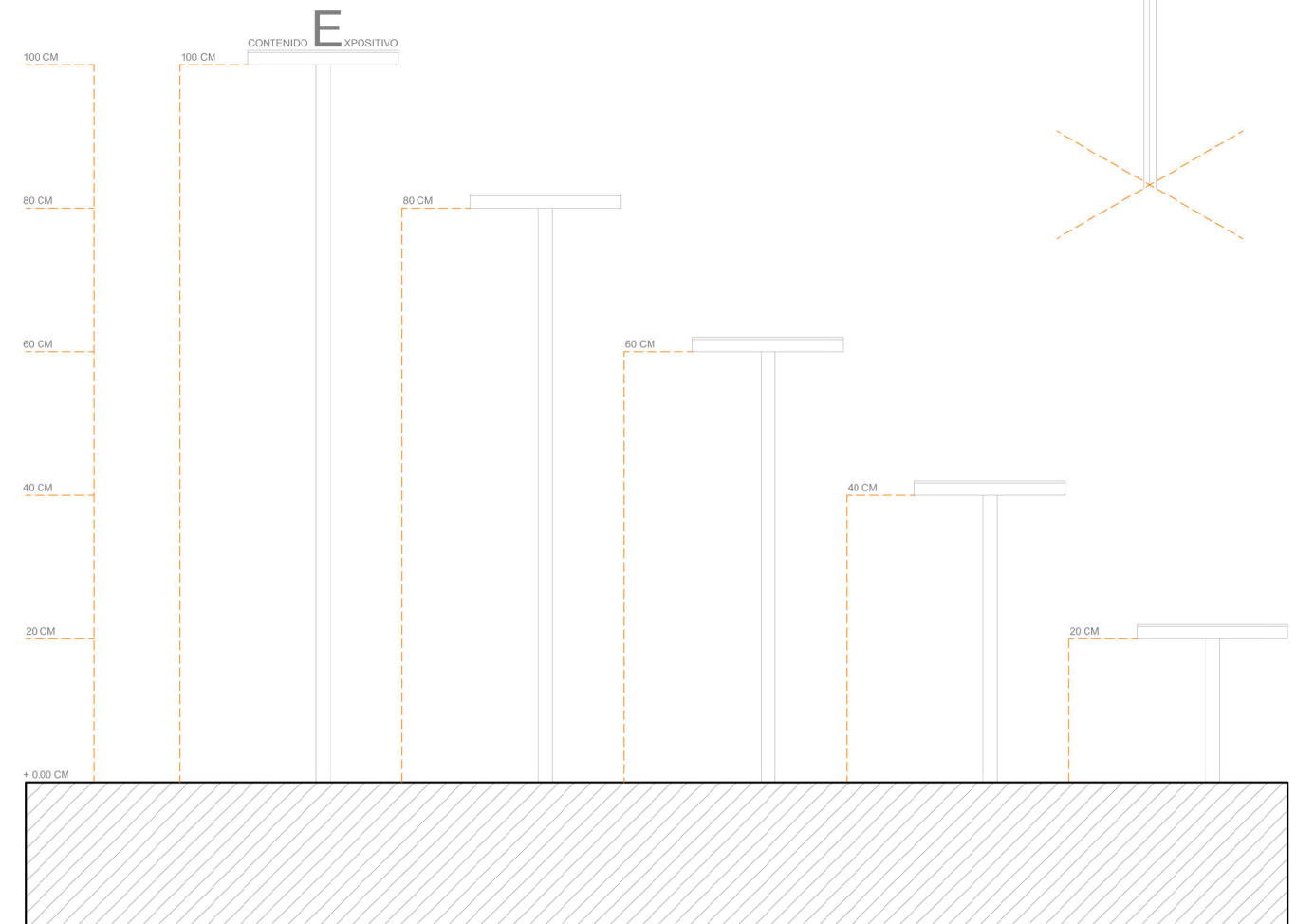

PROYECTO:  
Uncertainty. Pabellón de España. 17ª Bienal de Venecia

PROYECTO EXPOSITIVO:  
Padiglione della Spagna. Biennale di Venezia. Giardini di Castello, 30122.

PROMUEVE:  
Ministerio de Transportes, Movilidad y Agenda Urbana  
Acción Cultural Española (AC/E)

ARQUITECTO/S:  
UTE : GALVAN, PIÑERO, GWIZDALA Y HERRERA  
NIF: U76814807.C / Lorenzo Hernández Abad nº17. 38330 La Laguna.

DENOMINACIÓN:  
Detalles Bandejas 1

Distribución de los Soportes Expositivos

El presente proyecto y sus especificaciones dibujadas y escritas son propiedad intelectual del equipo redactor del proyecto. Sin su aprobación por escrito no deben ser copiados ni reproducidos. El uso legal por parte del preceptor del documento tiene consecuencias civiles y penales.

EXP.: 0012020

FECHA: 31/01/2020

ESCALA:

1/100

SUSTITUYE A:

PLANO Nº:

22



Detalles

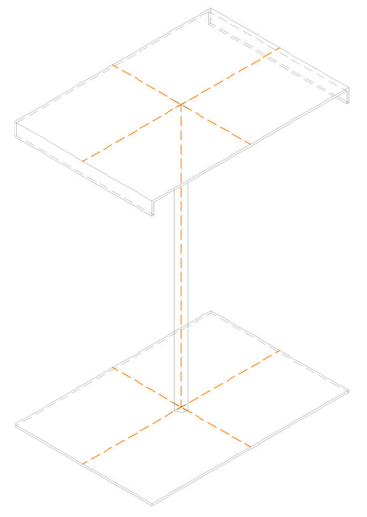
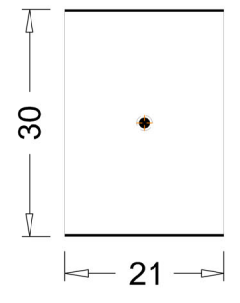
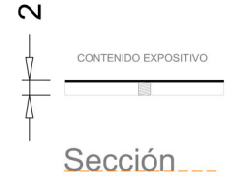
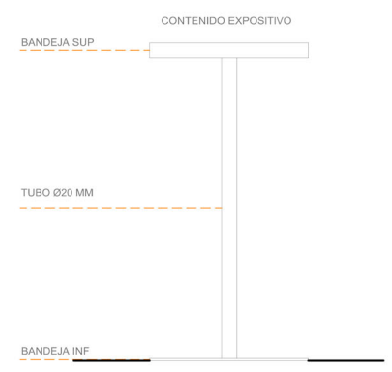

Alzado

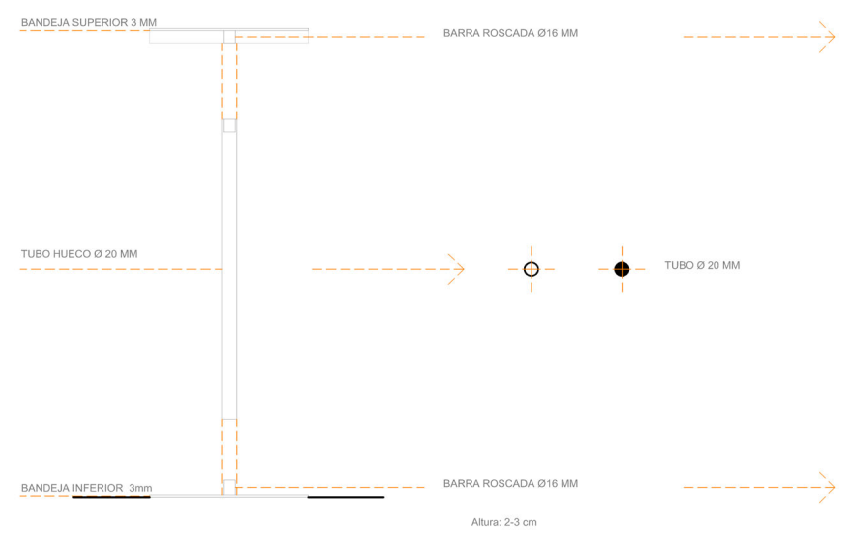

Planta Sec

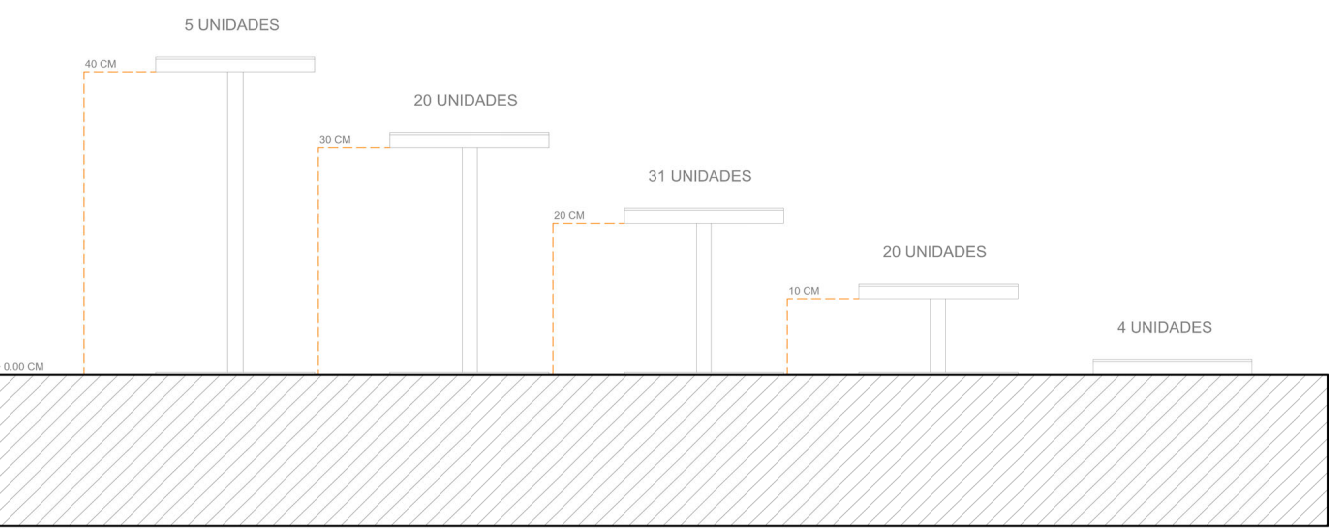
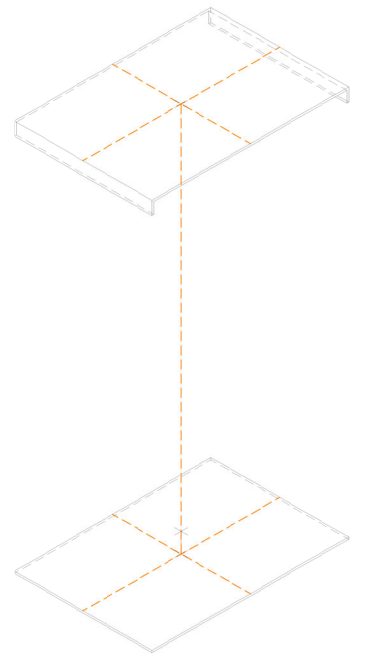

Detalles

Perspectiva

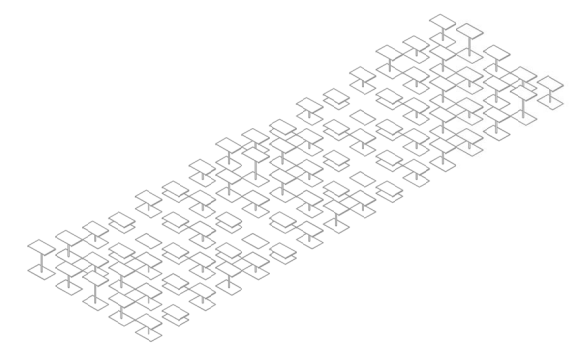

Sección

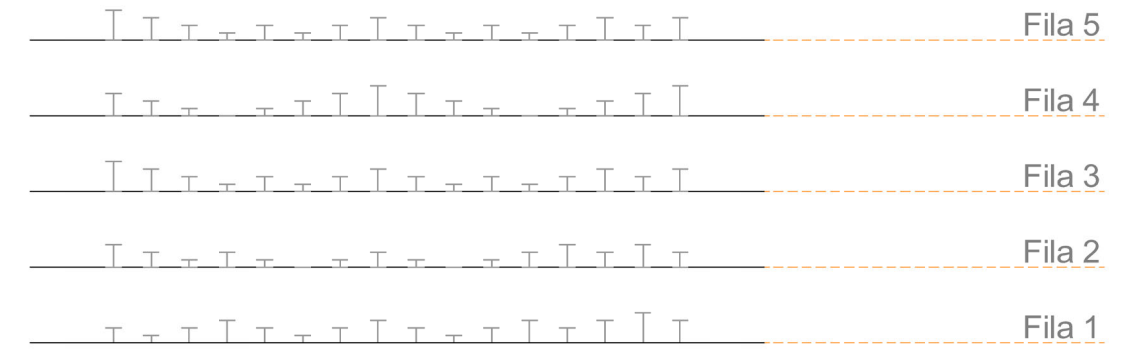

Planta

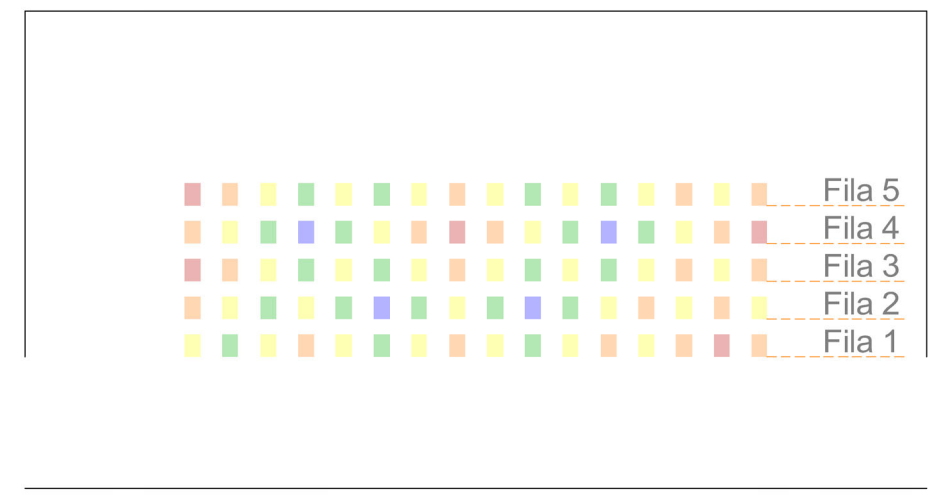

Unidades



PROYECTO: <b>Uncertainty. Pabellón de España. 17ª Bienal de Venecia</b>	PROMUEVE: Ministerio de Transportes, Movilidad y Agenda Urbana Acción Cultural Española (AC/E)	DENOMINACIÓN: <b>Detalles Bandejas 2</b>	EXP.: 0012020	SUSTITUYE A:
			FECHA: 31/01/2020	
PROYECTO EXPOSITIVO: Padiglione della Spagna. Biennale di Venezia. Giardini di Castello, 30122.	ARQUITECTO/S: UTE : GALVAN, PIÑERO, GWIZDALA Y HERRERA NIF: U76B14307.C / Lorenzo Hernández Abad nº17. 38330 La Laguna.	Distribución de los Soportes Expositivos El presente proyecto y sus especificaciones dibujadas y escritas son propiedad intelectual del equipo redactor del proyecto. Sin su aprobación por escrito no deben ser copiados ni reproducidos. El uso legal por parte del preceptor del documento tiene consecuencias civiles y penales.	ESCALA: 1/100	PLANO Nº: 23



Planta

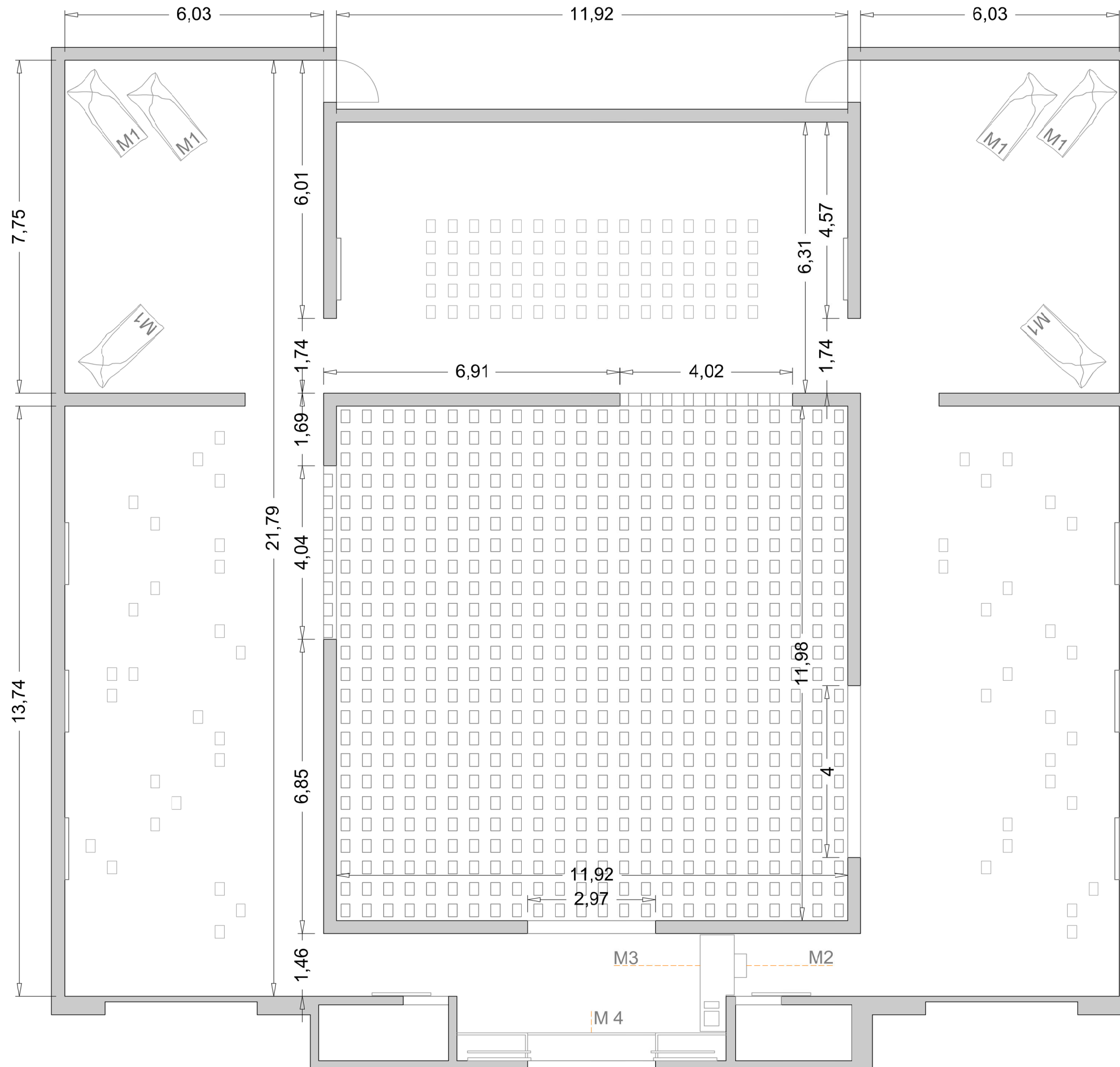

## Mobiliario

Descripción:

Génois Cheslón M1

98 x 200 x 80 cm 6UD

Silla Helm M2

54 x 42 x 83 cm

Mesa M3

Cortina M 4

Conga M 5

Ubicación

Especificaciones Técnicas en la Memoria.

PROYECTO:  
Uncertainty. Pabellón de España. 17ª Bienal de Venecia

PROYECTO EXPOSITIVO:  
Padiglione della Spagna. Biennale di Venezia. Giardini di Castello, 30122.

PROMUEVE:  
Ministerio de Transportes, Movilidad y Agenda Urbana  
Acción Cultural Española (AC/E)

ARQUITECTO/S:  
UTE : GALVAN, PIÑERO, GWIZDALA Y HERRERA  
NIF: U76814807.C / Lorenzo Hernández Abad nº17. 38330 La Laguna.

DENOMINACIÓN:  
Planta Mobiliario

Distribución de Mobiliario

El presente proyecto y sus especificaciones dibujadas y escritas son propiedad intelectual del equipo redactor del proyecto. Sin su aprobación por escrito no deben ser copiados ni reproducidos. El uso legal por parte del preceptor del documento tiene consecuencias civiles y penales.

EXP.: 0012020

FECHA: 31/01/2020

ESCALA:  
1/100

SUSTITUYE A:

PLANO Nº:  
24



# Mobiliario

Mesa M3

Detalle Escala 1/10

Planta

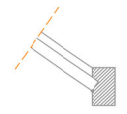
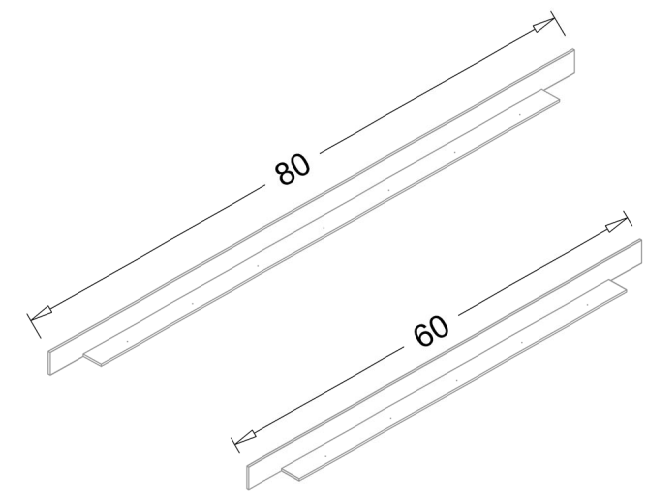
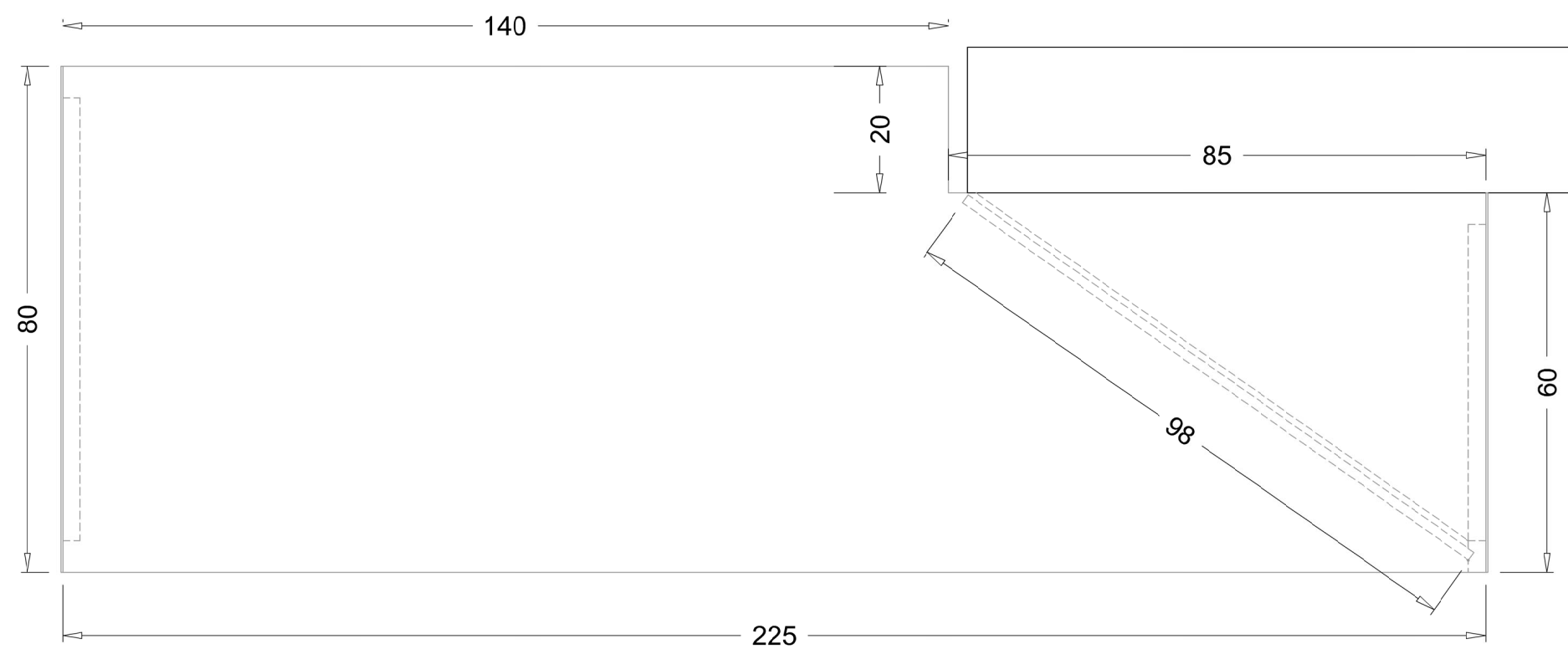

Detalle Soporte a Pared

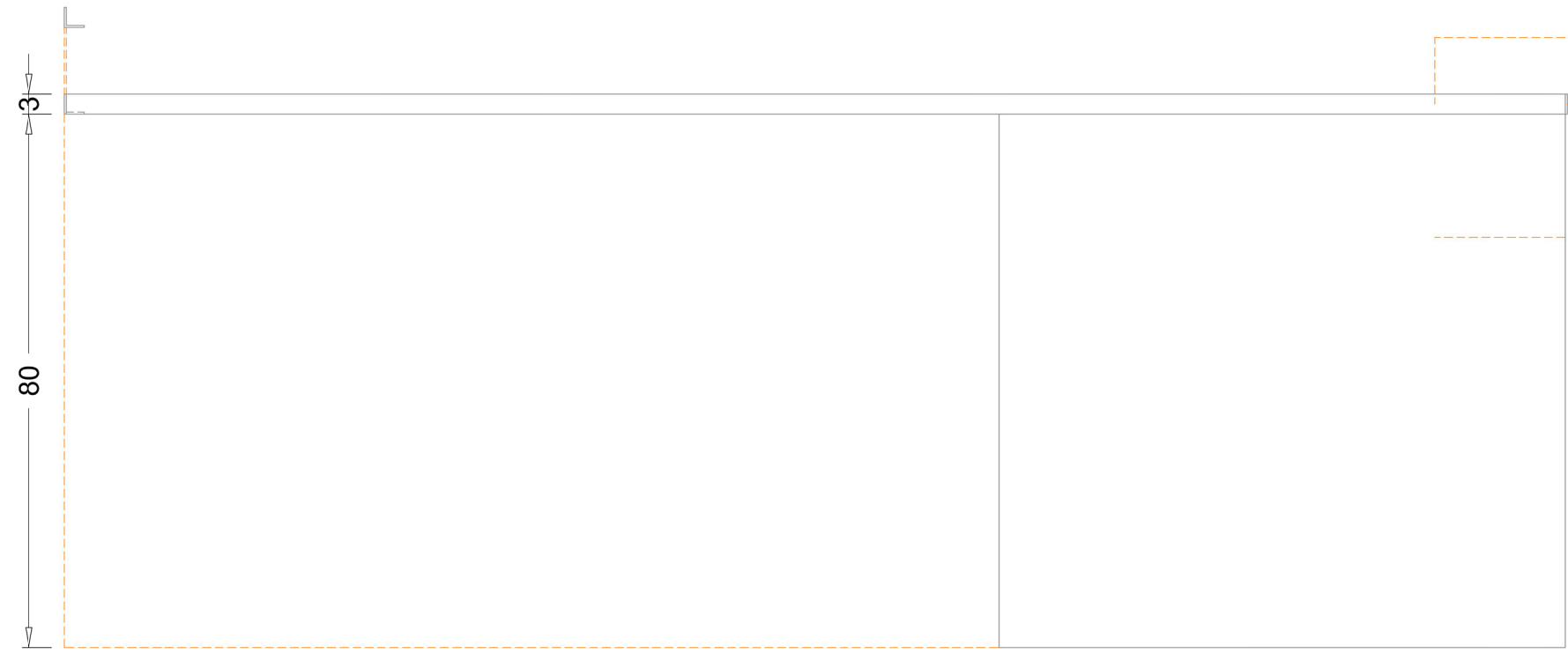

Sección

Tablón de madera de Pino de 30 mm. Lacado en blanco.

Ángulo de Aluminio Lacado en negro mate de 30x30x3 mm.

Tablón de madera de Pino de 30 mm. Lacado en blanco.

Rebaje madera de 4 mm.

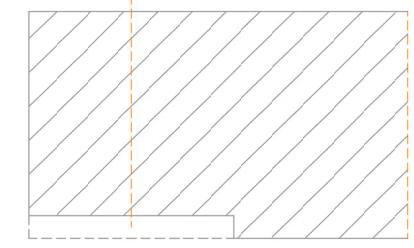

Rebaje madera de 4 mm.

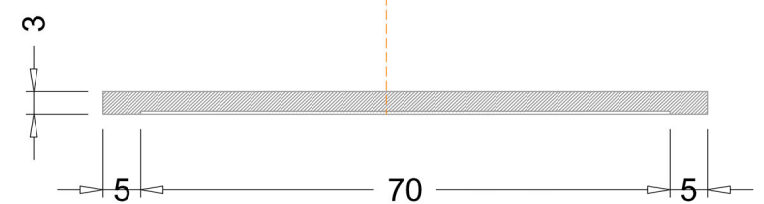

Detalle Borde Tablón

Alzado

PROYECTO: <b>Uncertainty. Pabellón de España. 17ª Bienal de Venecia</b>	PROMUEVE: Ministerio de Transportes, Movilidad y Agenda Urbana Acción Cultural Española (AC/E)	DENOMINACIÓN: <b>Detalle Mesa</b>	EXP.: 0012020	SUSTITUYE A:
			FECHA: 31/01/2020	
PROYECTO EXPOSITIVO: Padiglione della Spagna. Biennale di Venezia. Giardini di Castello, 30122.	ARQUITECTO/S: UTE : GALVAN, PIÑERO, GWIZDALA Y HERRERA NIF: U76814807.C / Lorenzo Hernández Abad nº17. 38330 La Laguna.	Distribución de Mobiliario <small>El presente proyecto y sus especificaciones dibujadas y escritas son propiedad intelectual del equipo redactor del proyecto. Sin su aprobación por escrito no deben ser copiados ni reproducidos. El uso legal por parte del preceptor del documento tiene consecuencias civiles y penales.</small>	ESCALA: 1/10	PLANO Nº: 25



Planta

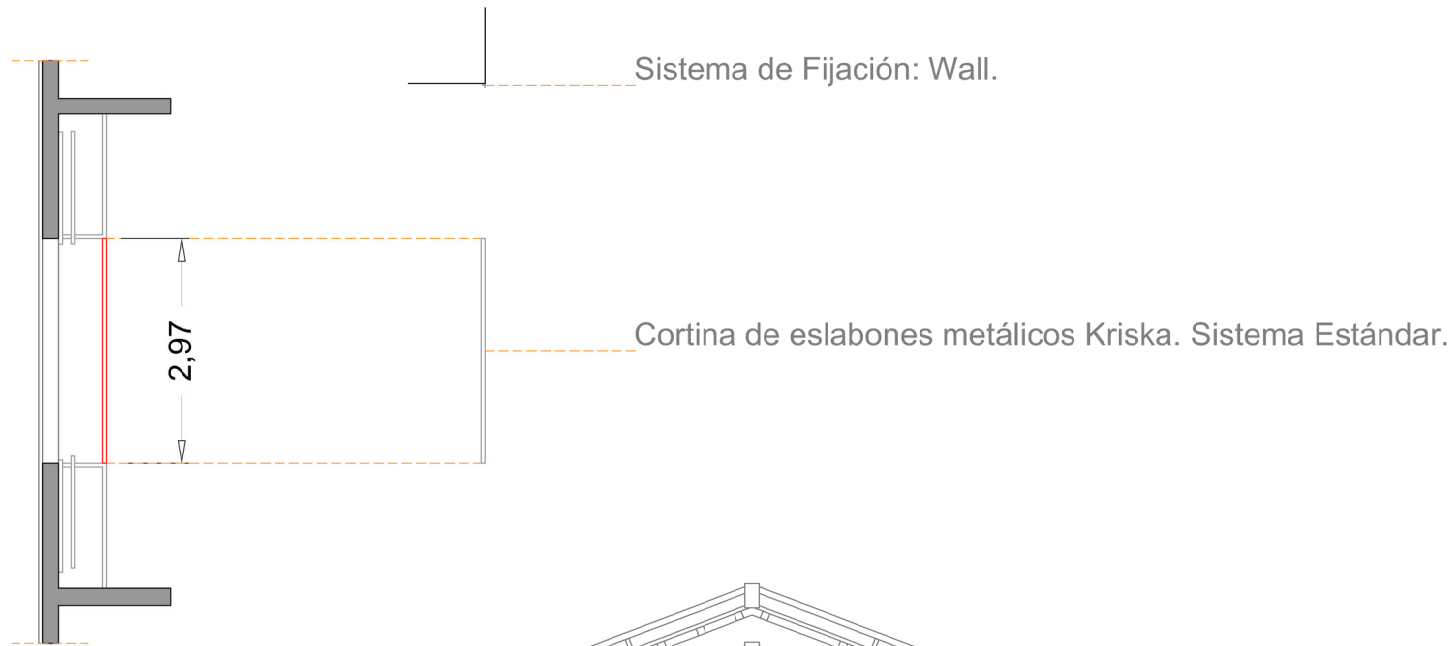

# Mobiliario

Cortina M4

Detalle

Dim 2970 x 3200 mm

Ubicación ■

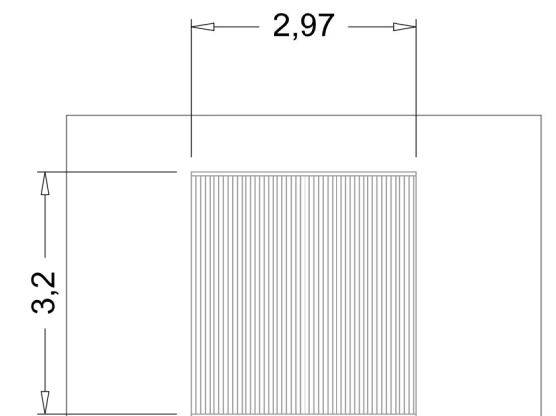
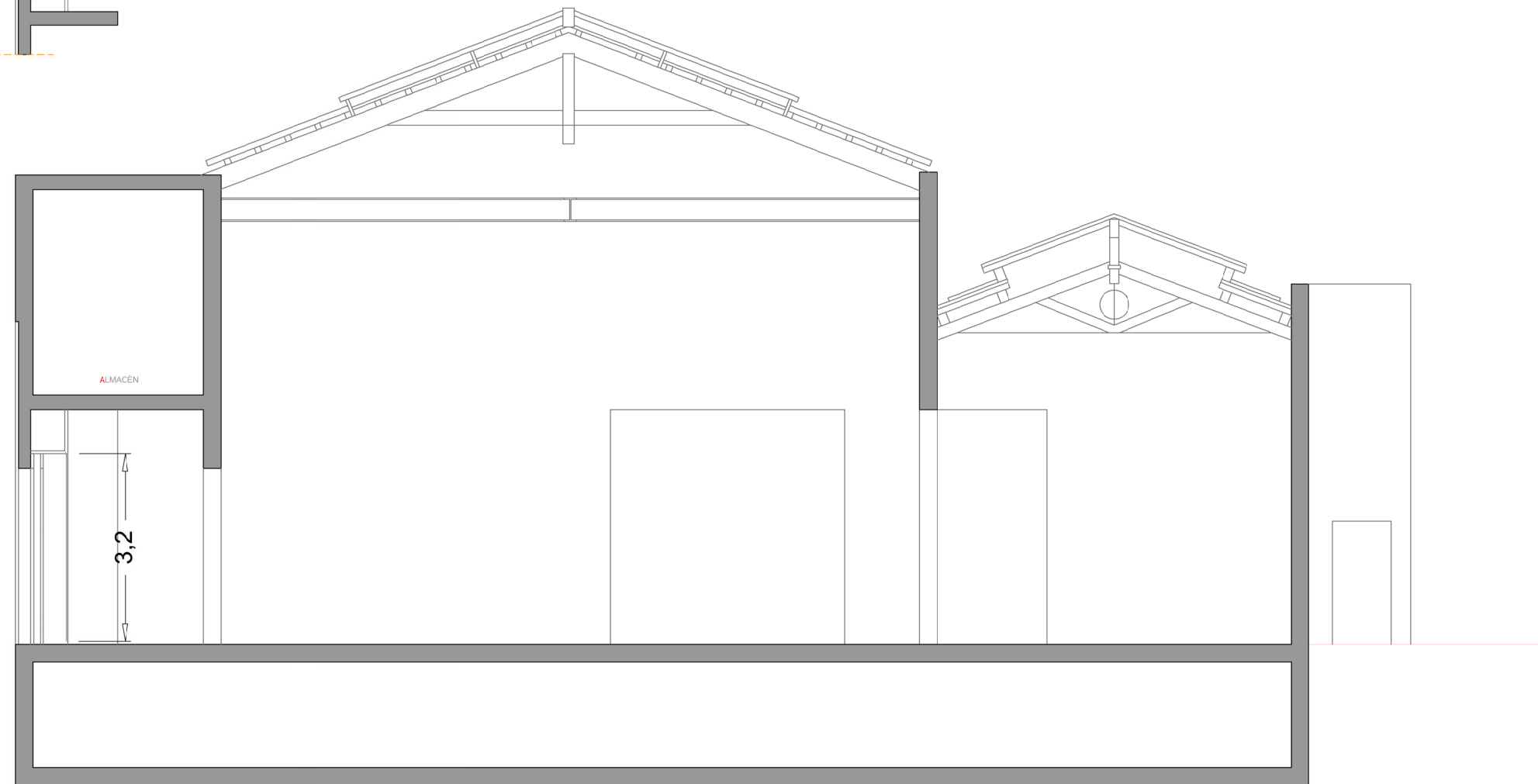

Sección

Alzado Interior

PROYECTO: <b>Uncertainty. Pabellón de España. 17ª Bienal de Venecia</b>	PROMUEVE: Ministerio de Transportes, Movilidad y Agenda Urbana Acción Cultural Española (AC/E)	DENOMINACIÓN: <b>Detalle Cortina</b>	EXP.: 0012020	SUSTITUYE A:
			FECHA: 31/01/2020	
PROYECTO EXPOSITIVO: Padiglione della Spagna. Biennale di Venezia. Giardini di Castello, 30122.	ARQUITECTO/S: UTE : GALVAN, PIÑERO, GWIZDALA Y HERRERA NIF: U76814807.C / Lorenzo Hernández Abad nº17. 38330 La Laguna.	Distribución de Mobiliario <small>El presente proyecto y sus especificaciones dibujadas y escritas son propiedad intelectual del equipo redactor del proyecto. Sin su aprobación por escrito no deben ser copiados ni reproducidos. El uso legal por parte del preceptor del documento tiene consecuencias civiles y penales.</small>	ESCALA: 1/100	PLANO Nº: 26



Planta

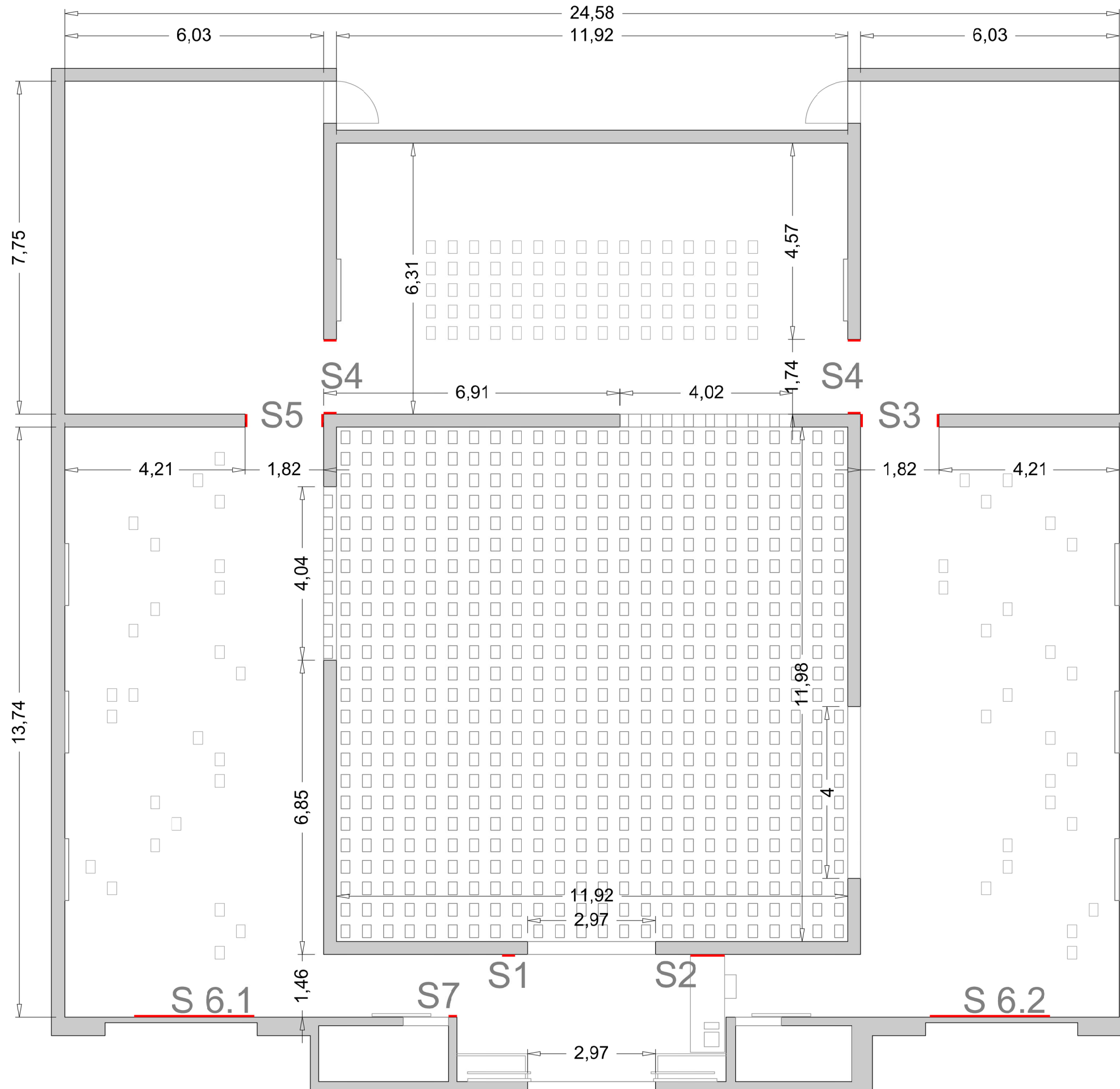

# Señalética

Señalética 1

Señalética 2

Señalética 3 S 3.1  
S 3.2

Señalética 4 S 4.1  
S 4.2

Señalética 5 S 5.1  
S 5.2

Señalética 6 S 6.1  
S 6.2

Señalética 7

Ubicación ■

Especificaciones Técnicas en la Memoria.

PROYECTO: <b>Uncertainty. Pabellón de España. 17ª Bienal de Venecia</b>	PROMUEVE: Ministerio de Transportes, Movilidad y Agenda Urbana Acción Cultural Española (AC/E)	DENOMINACIÓN: <b>Planta Señalética</b>	EXP.: 0012020	SUSTITUYE A:
			FECHA: 31/01/2020	
PROYECTO EXPOSITIVO: Padiglione della Spagna. Biennale di Venezia. Giardini di Castello, 30122.	ARQUITECTO/S: UTE : GALVAN, PIÑERO, GWIZDALA Y HERRERA NIF: U76814807.C / Lorenzo Hernández Abad nº17. 38330 La Laguna.	Distribución de elementos de cartelería  <small>El presente proyecto y sus especificaciones dibujadas y escritas son propiedad intelectual del equipo redactor del proyecto. Sin su aprobación por escrito no deben ser copiados ni reproducidos. El uso legal por parte del preceptor del documento tiene consecuencias civiles y penales.</small>	ESCALA: 1/100	PLANO Nº: 27



Alzado BB 1

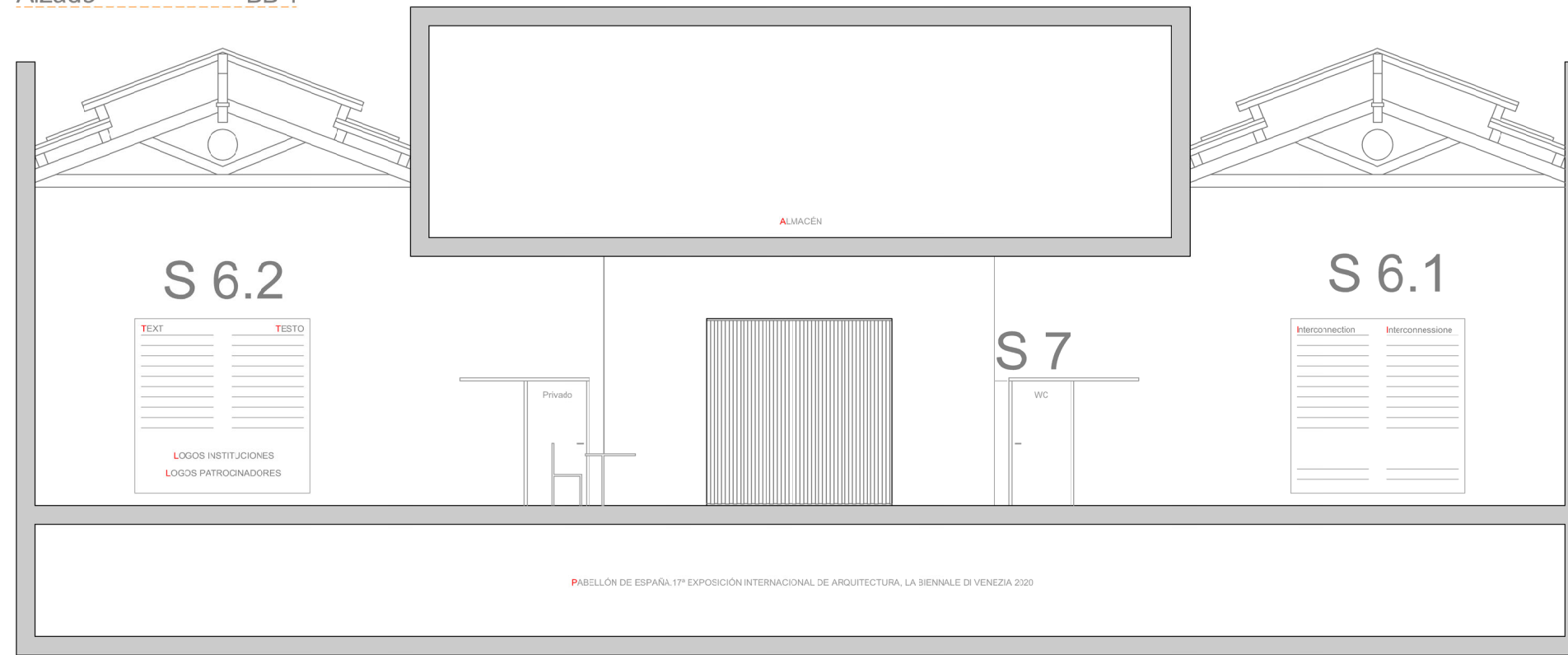

Vinilo

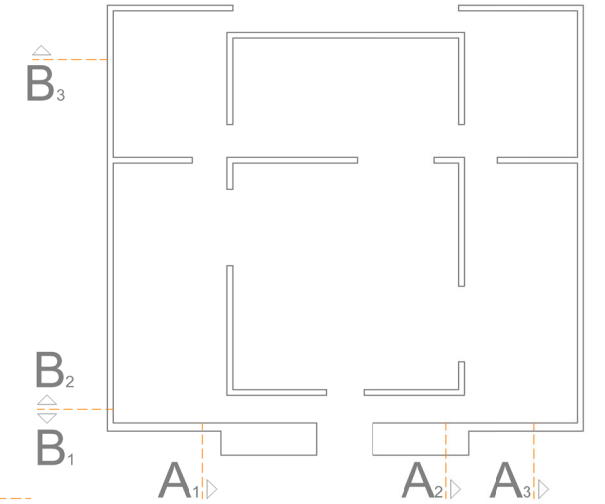

Alzado BB 1

Alzado BB 2

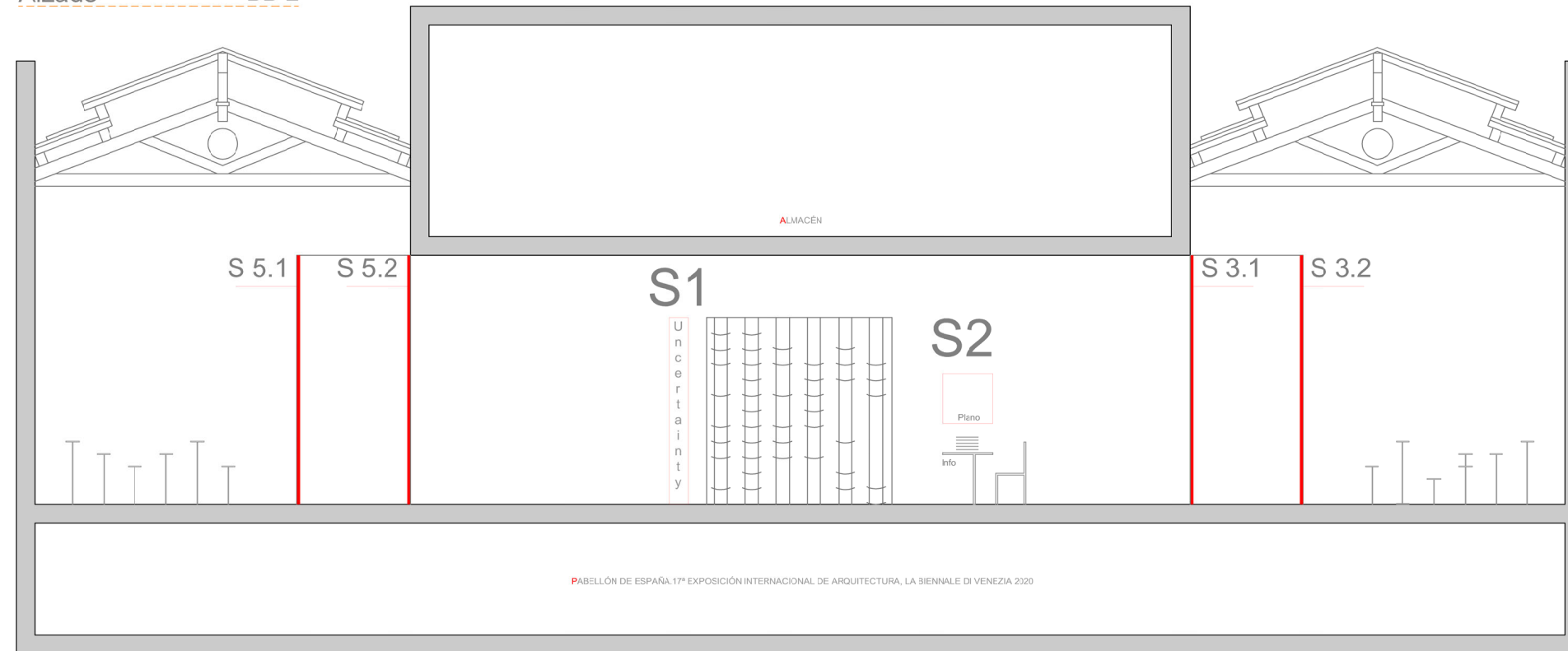

Alzado BB 2

PROYECTO: <b>Uncertainty. Pabellón de España. 17ª Bienal de Venecia</b>	PROMUEVE: Ministerio de Transportes, Movilidad y Agenda Urbana Acción Cultural Española (AC/E)	DENOMINACIÓN: <b>Alzados Señalética</b>	EXP.: 0012020	SUSTITUYE A:
			FECHA: 31/01/2020	
PROYECTO EXPOSITIVO: Padiglione della Spagna. Biennale di Venezia. Giardini di Castello, 30122.	ARQUITECTO/S: UTE : GALVAN, PIÑERO, GWIZDALA Y HERRERA NIF: U76B14307.C / Lorenzo Hernández Abad nº17. 38330 La Laguna.	Distribución de elementos de cartelería  <small>El presente proyecto y sus especificaciones dibujadas y escritas son propiedad intelectual del equipo redactor del proyecto. Sin su aprobación por escrito no deben ser copiados ni reproducidos. El uso legal por parte del preceptor del documento tiene consecuencias civiles y penales.</small>	ESCALA: 1/100	PLANO Nº: 28



Marco de entrada: S 1

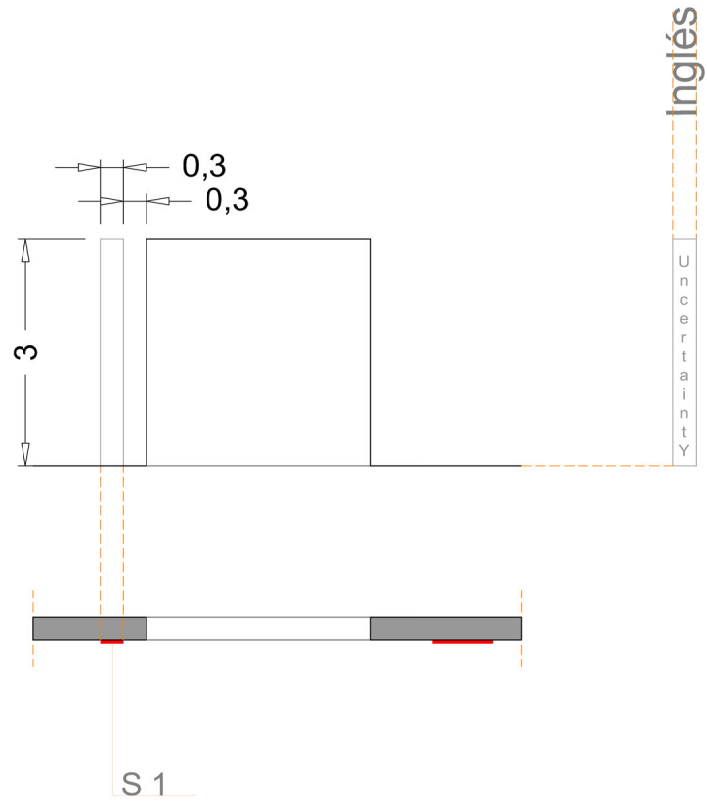

Marco de entrada: S 2

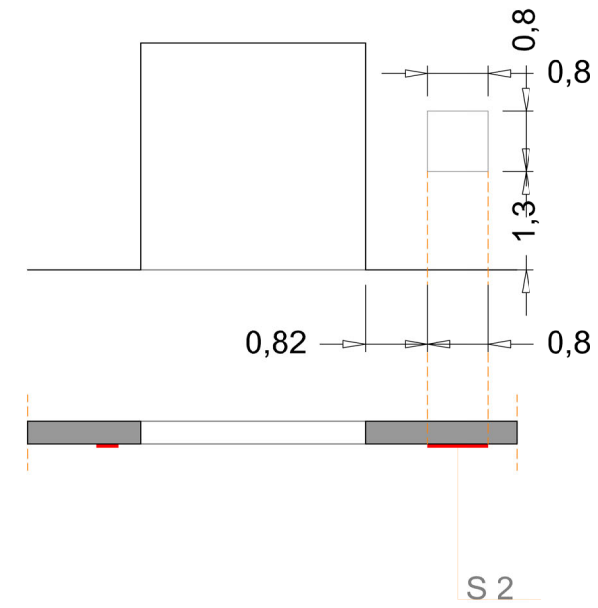

Marco de entrada: S 3

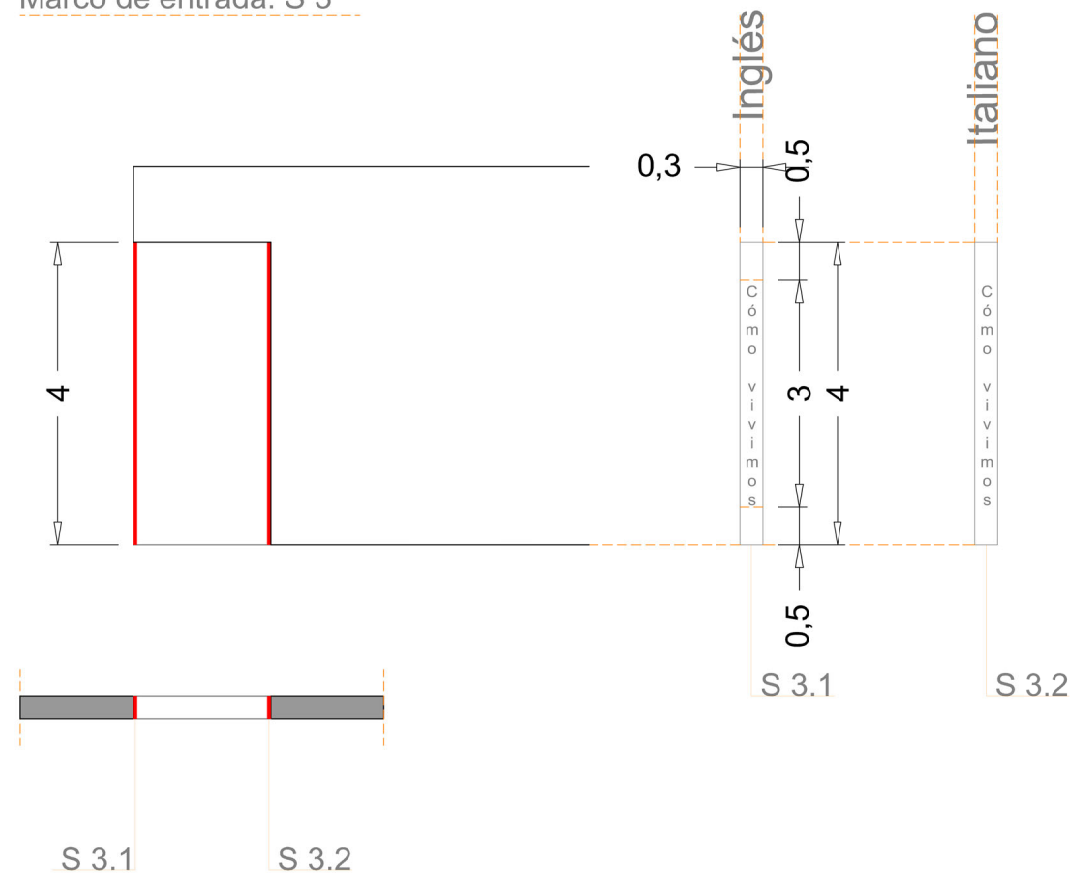

Marco de entrada: S 4

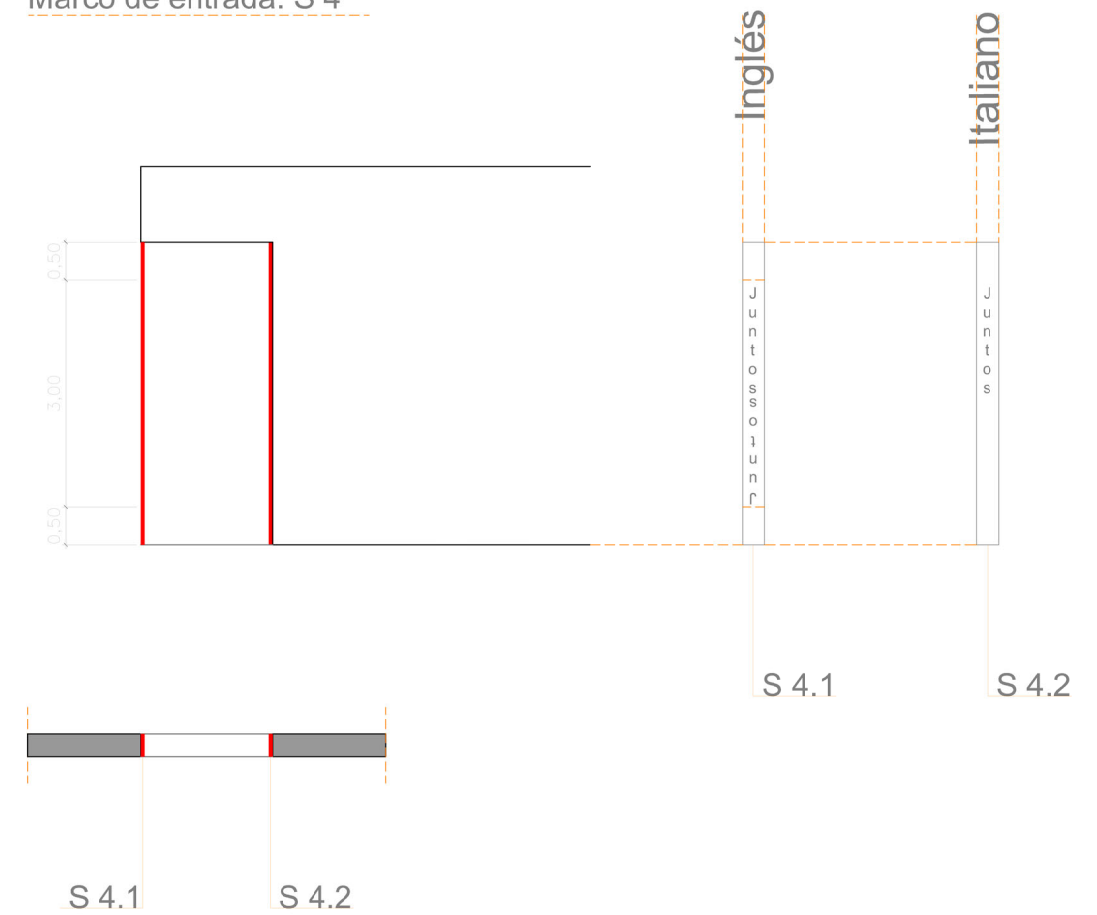

PROYECTO:  
**Uncertainty. Pabellón de España. 17ª Bienal de Venecia**  
 PROYECTO EXPOSITIVO:  
 Padiglione della Spagna. Biennale di Venezia. Giardini di Castello, 30122.

PROMUEVE:  
 Ministerio de Transportes, Movilidad y Agenda Urbana  
 Acción Cultural Española (AC/E)  
 ARQUITECTO/S:  
 UTE : GALVAN, PIÑERO, GWIZDALA Y HERRERA  
 NIF: U76814807.C / Lorenzo Hernández Abad nº17. 38330 La Laguna.

DENOMINACIÓN:  
**Detalles Señalética 1**  
 Distribución de elementos de cartelería - Señalética 1-2-3-4  
 El presente proyecto y sus especificaciones dibujadas y escritas son propiedad intelectual del equipo redactor del proyecto. Sin su aprobación por escrito no deben ser copiados ni reproducidos. El uso legal por parte del preceptor del documento tiene consecuencias civiles y penales.

EXP.: 0012020	SUSTITUYE A:
FECHA: 31/01/2020	
ESCALA: 1/100	PLANO Nº: 29



Marco de entrada: S 5

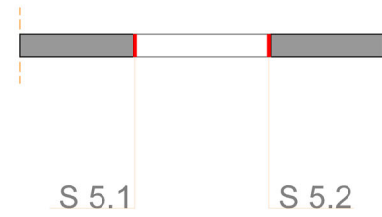
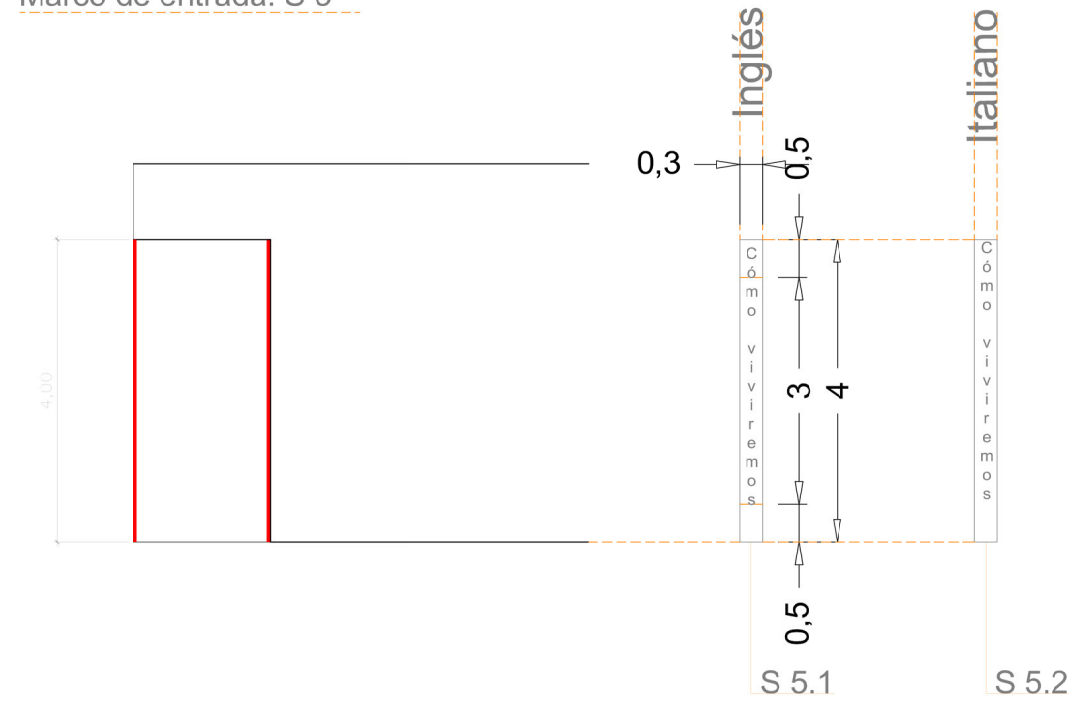

Señalética 6 S 6.2

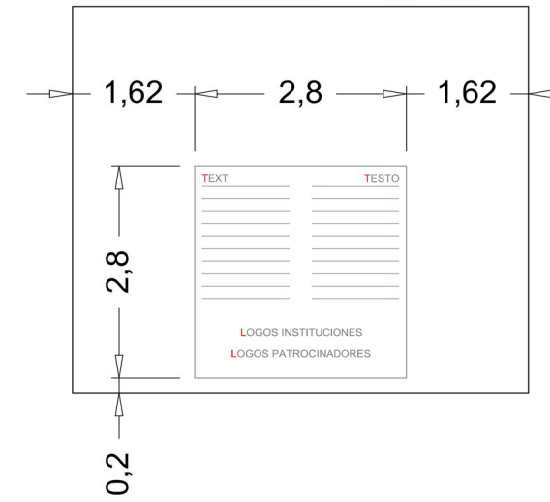

Señalética 6 S 6.1

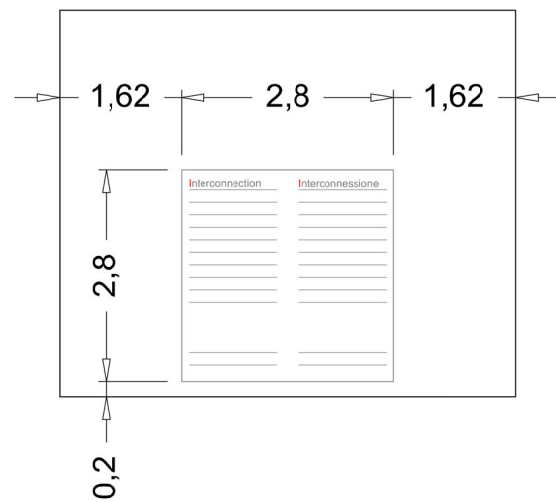

Marco de entrada: S 7

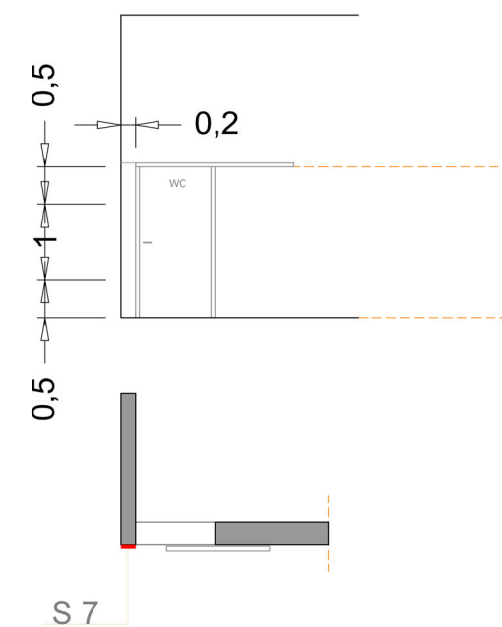

PROYECTO:  
Uncertainty. Pabellón de España. 17ª Bienal de Venecia

PROYECTO EXPOSITIVO:  
Padiglione della Spagna. Biennale di Venezia. Giardini di Castello, 30122.

PROMUEVE:  
Ministerio de Transportes, Movilidad y Agenda Urbana  
Acción Cultural Española (AC/E)

ARQUITECTO/S:  
UTE : GALVAN, PIÑERO, GWIZDALA Y HERRERA  
NIF: U76814807.C / Lorenzo Hernández Abad nº17. 38330 La Laguna.

DENOMINACIÓN:  
Detalles Señalética 2

Distribución de elementos de cartelería - Señalética 5-6-7

El presente proyecto y sus especificaciones dibujadas y escritas son propiedad intelectual del equipo redactor del proyecto. Sin su aprobación por escrito no deben ser copiados ni reproducidos. El uso legal por parte del preceptor del documento tiene consecuencias civiles y penales.

EXP.: 0012020

FECHA: 31/01/2020

ESCALA:

1/100

SUSTITUYE A:

PLANO Nº:

30