

ALZADO NORTE PROYECTADO

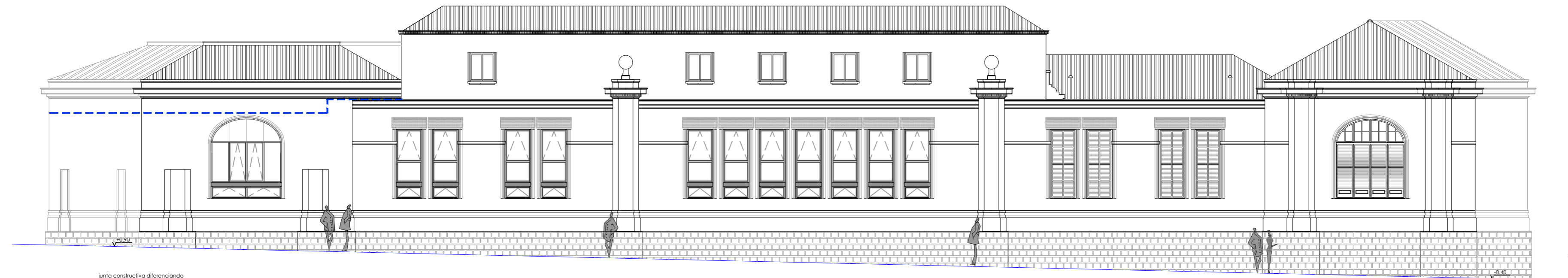

ALZADO SUR PROYECTADO

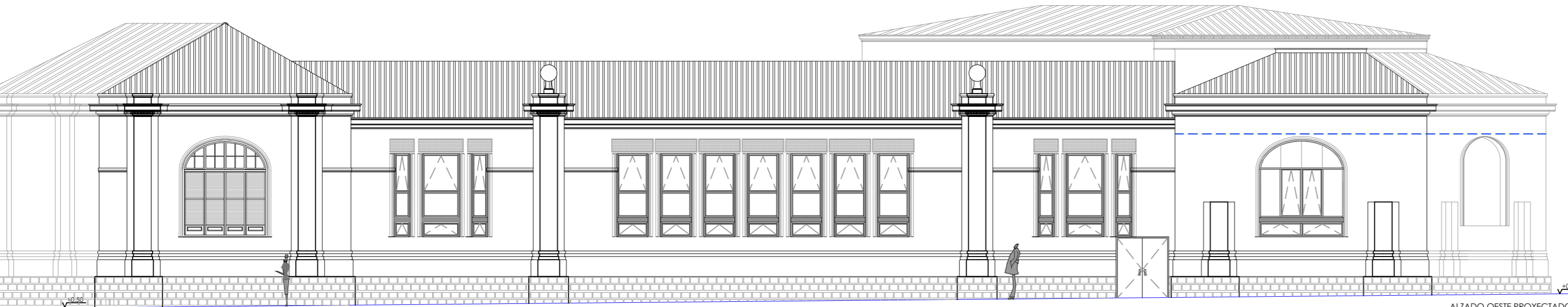

ALZADO OESTE PROYECTADO



Junta constructiva diferenciando construcción original, de nueva construcción

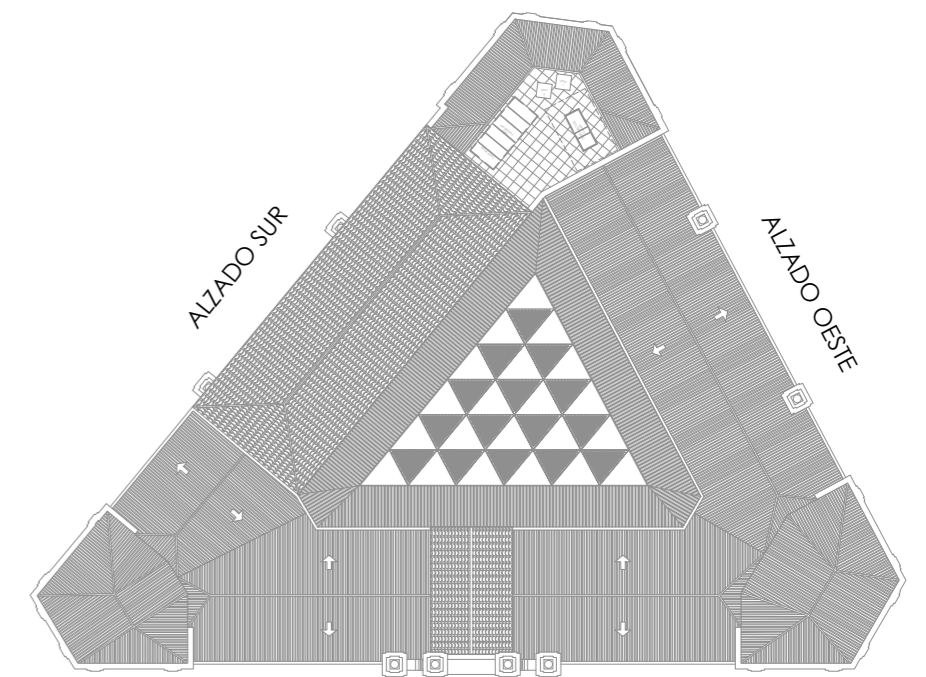

ALZADO NORTE

Nº PLANO	ALZ-1	
	ESCALA: 1/125	
PLANO	ALZADOS EXTERIORES ESTADO PROYECTADO	
PROYECTO	MODIFICACIÓN Nº DEL PROYECTO: BÁSICO Y DE EJECUCIÓN DE ADECUACIÓN DE ANTIGUA ESCUELA DE APRENDICES PARA INSTITUTO.	
EMPLAZAMIENTO:	c/ MENENDEZ PELAYO	MUNICIPIO: CARTAGENA
PROYECTOR:	ISEN	ARQUITECTO: JOSE MANUEL CHACON BULNES
FECHA:	MARZO 2014	PLAZA DEL SERRANO nº3. 30. 111-Fax 968 517802

EL PRESENTE DOCUMENTO ES COPIA DE SU ORIGINAL, DEL QUE ES AUTOR EL D. JOSE MANUEL CHACON BULNES. SU UTILIZACION TOTAL O PARCIAL, ASI COMO CUALQUIER REPRODUCCION O DISEÑO Y TERCIEROS, REQUIEREN LA PREVIA AUTORIZACION EXPRESA DE SU AUTOR. QUEDANDO EN TODO CASO PROHIBIDO CUALQUIER MODIFICACION UNILATERAL DEL MISMO.