

ALZADO SUROESTE

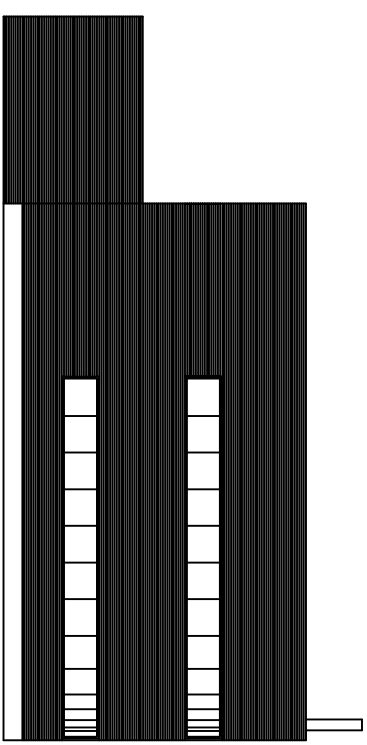

ALZADO NORESTE

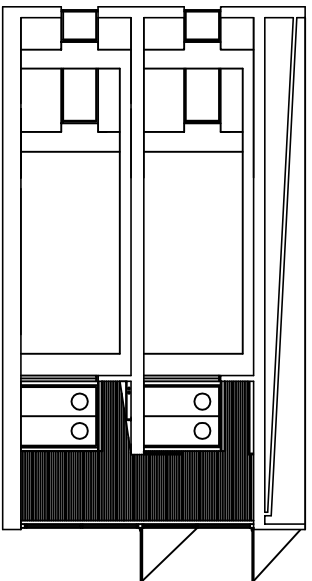

SECCION TRANSVERSAL B

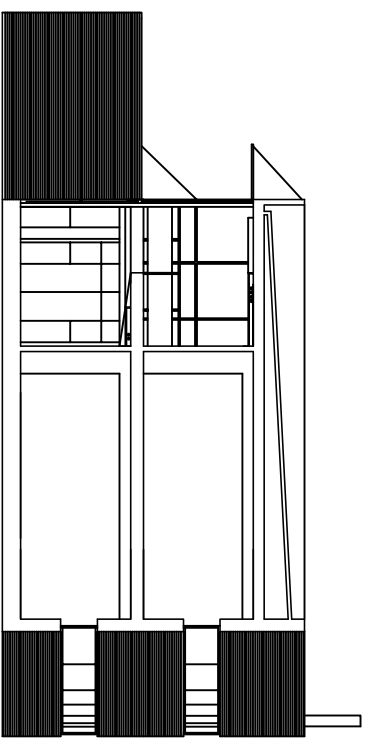

SECCION TRANSVERSAL C

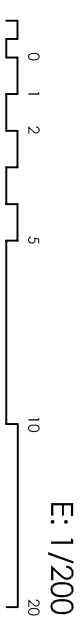

# EDIFICIO DE AMPLIACIÓN DE AULAS PARA EL INSTITUTO DE FORMACIÓN PROFESIONAL "TRINIDAD ARROYO"

ARQUITECTOS:  
PROMOTOR:  
LOCALIDAD:  
SITUACIÓN:  
FECHA:

JOSE ANTONIO GONZALEZ DELGADO  
LUIS ROBERTO MUÑOZ GONZALEZ  
DIRECCIÓN PROVINCIAL DE PALENCIA  
MINISTERIO DE EDUCACIÓN Y CULTURA  
PALENCIA  
C/ FILIPINOS, 1  
1996-1997

PLANO

06