

Detalles constructivos artefacto espacio central

Nº plano 01/06

Título Planta

Fecha Marzo 2016

Comisarios C. Quintans e I. Carnicero

Pabellón español, XVIII Bienal Arquitectura Venecia

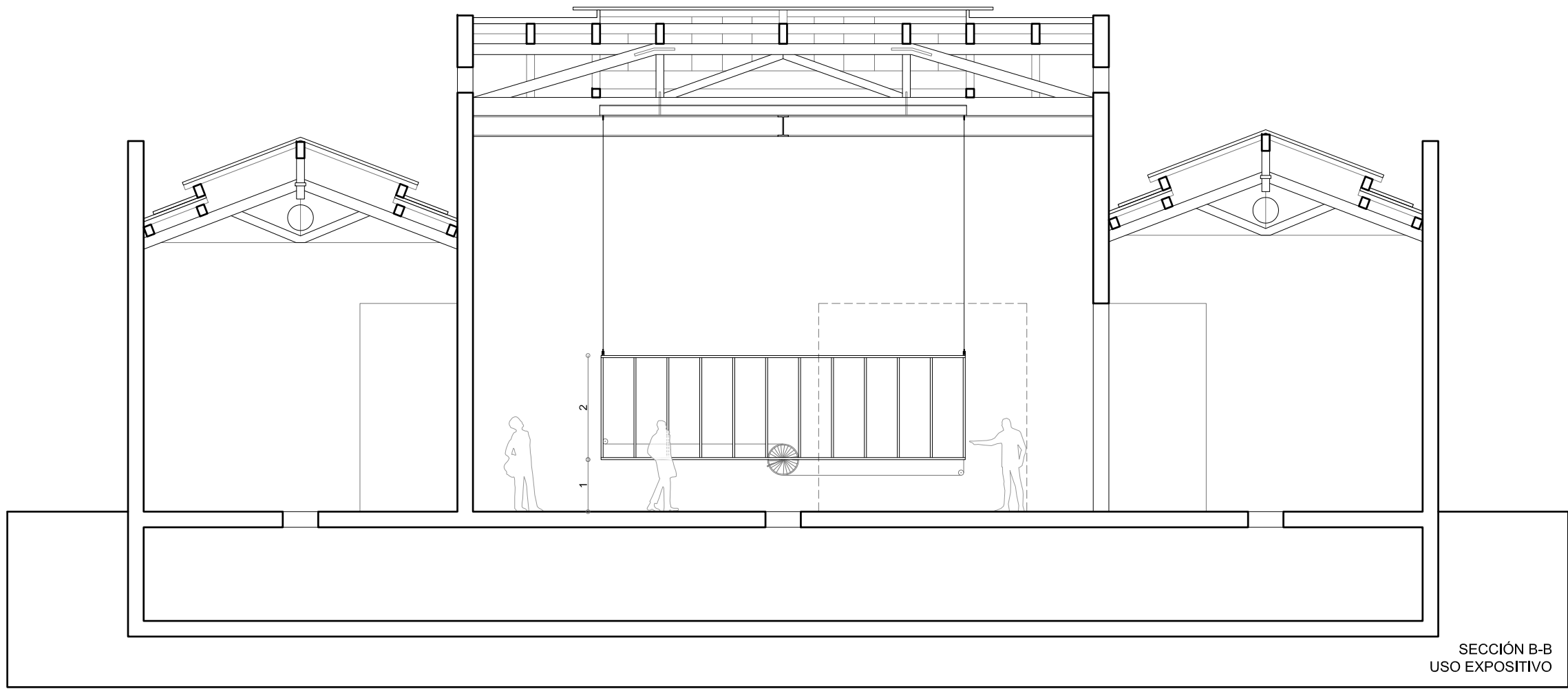

SECCIÓN B-B  
USO EXPOSITIVO

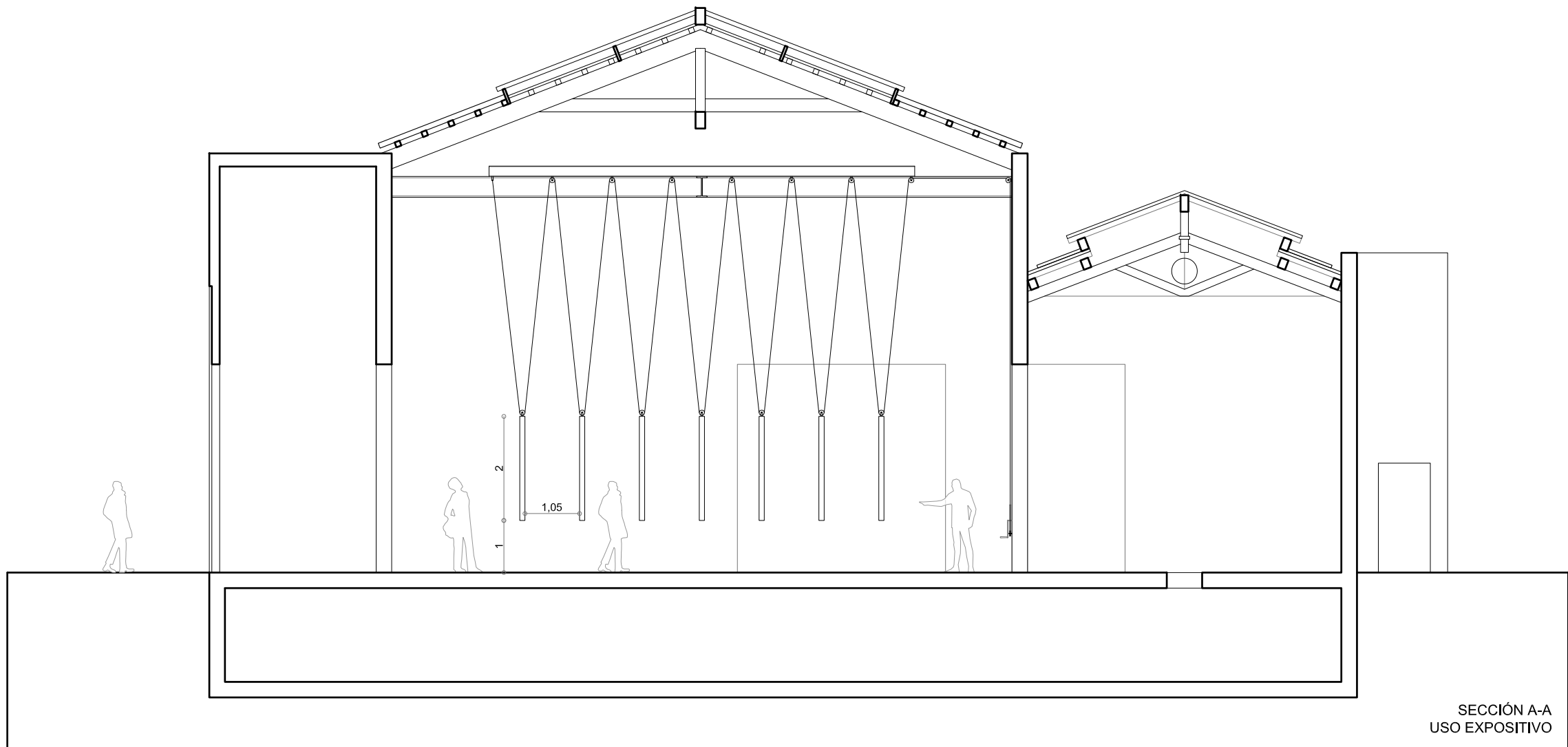

SECCIÓN A-A  
USO EXPOSITIVO

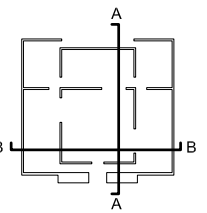

Detalles constructivos artefacto espacio central

Nº plano 02/06

Título Secciones según uso expositivo

Fecha Marzo 2016

Comisarios C. Quintans e I. Carnicero

Pabellón español, XVIII Bienal Arquitectura Venecia

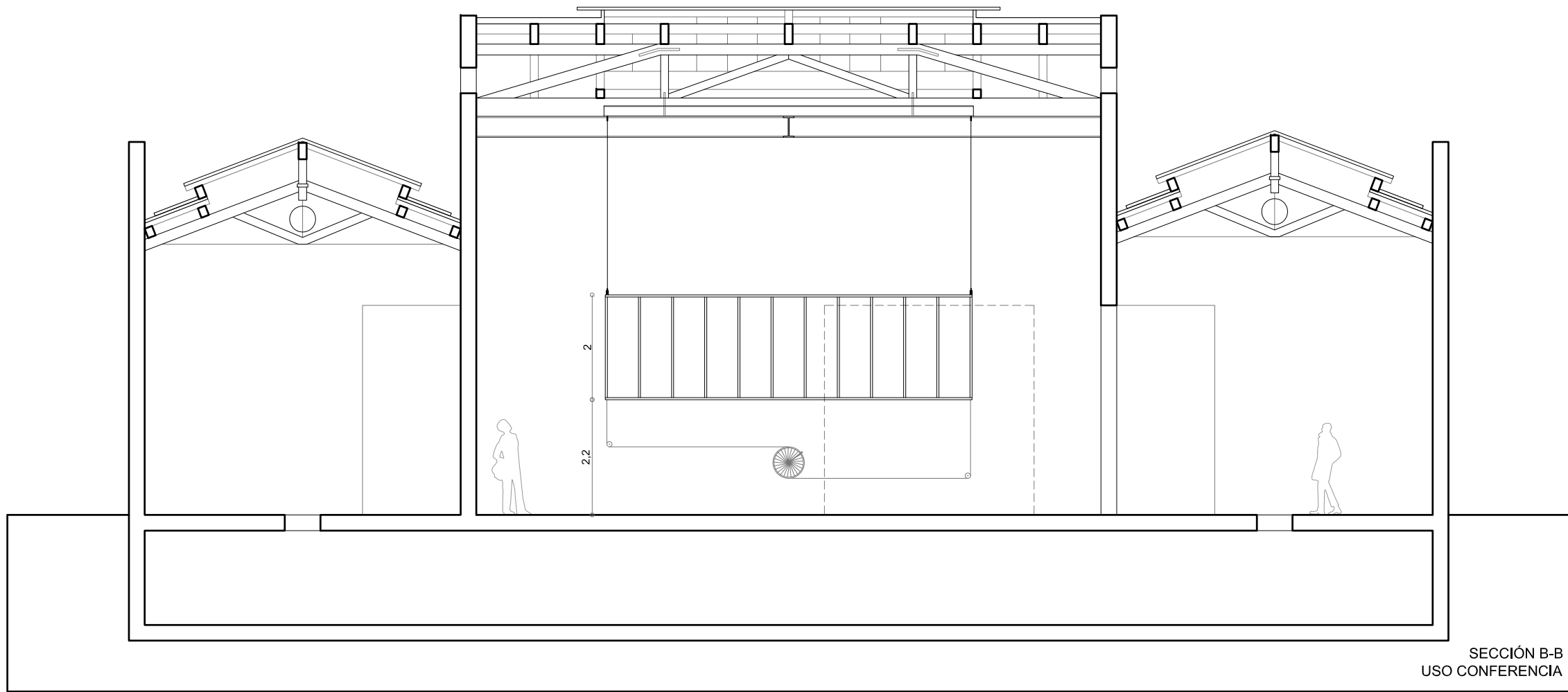

SECCIÓN B-B  
USO CONFERENCIA

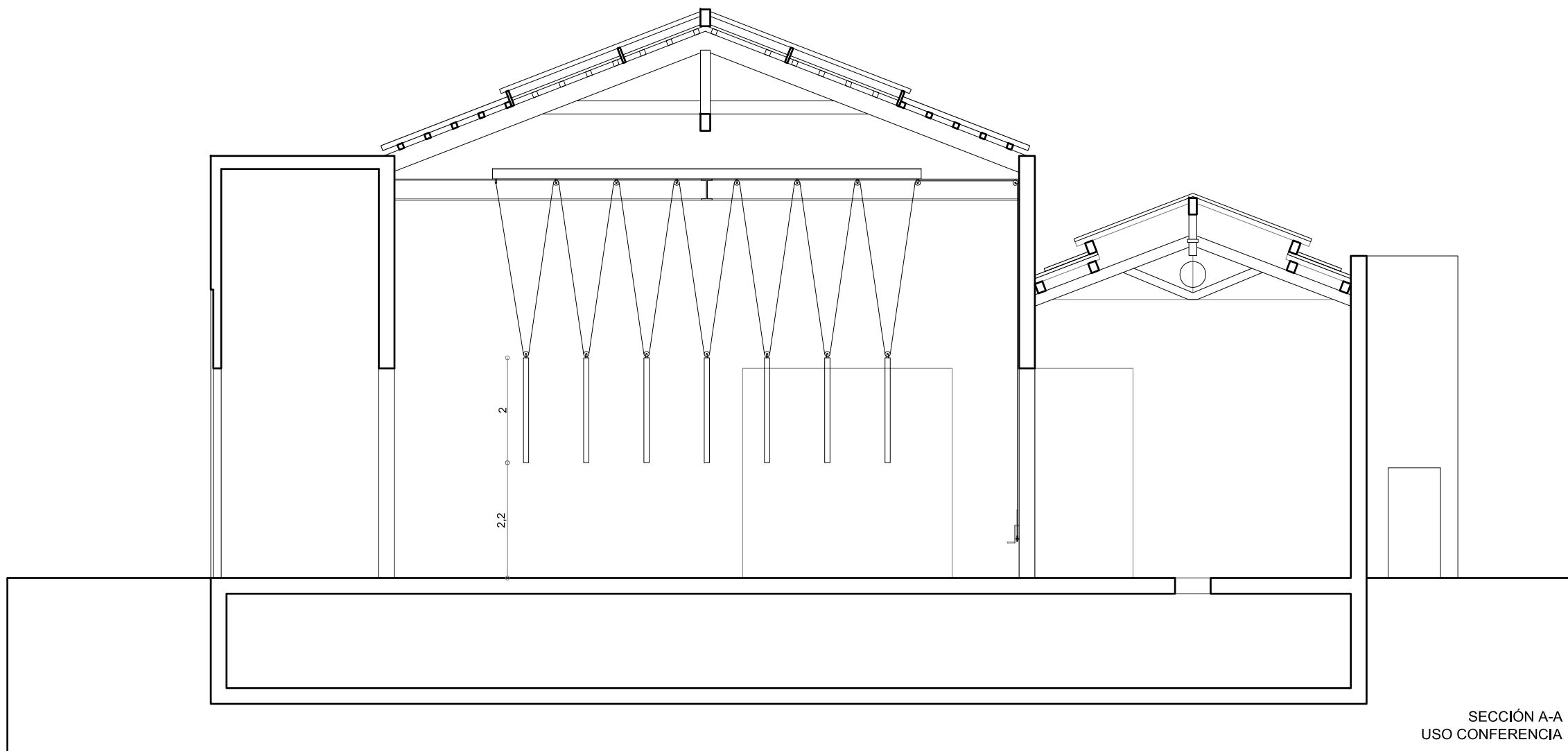

SECCIÓN A-A  
USO CONFERENCIA

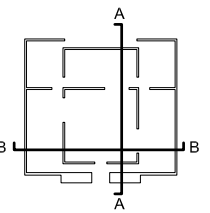

Detalles constructivos artefacto espacio central

Nº plano 03/06

Título Secciones según uso para conferencias

Fecha Marzo 2016

Comisarios C. Quintans e I. Carnicero

Pabellón español, XVIII Bienal Arquitectura Venecia

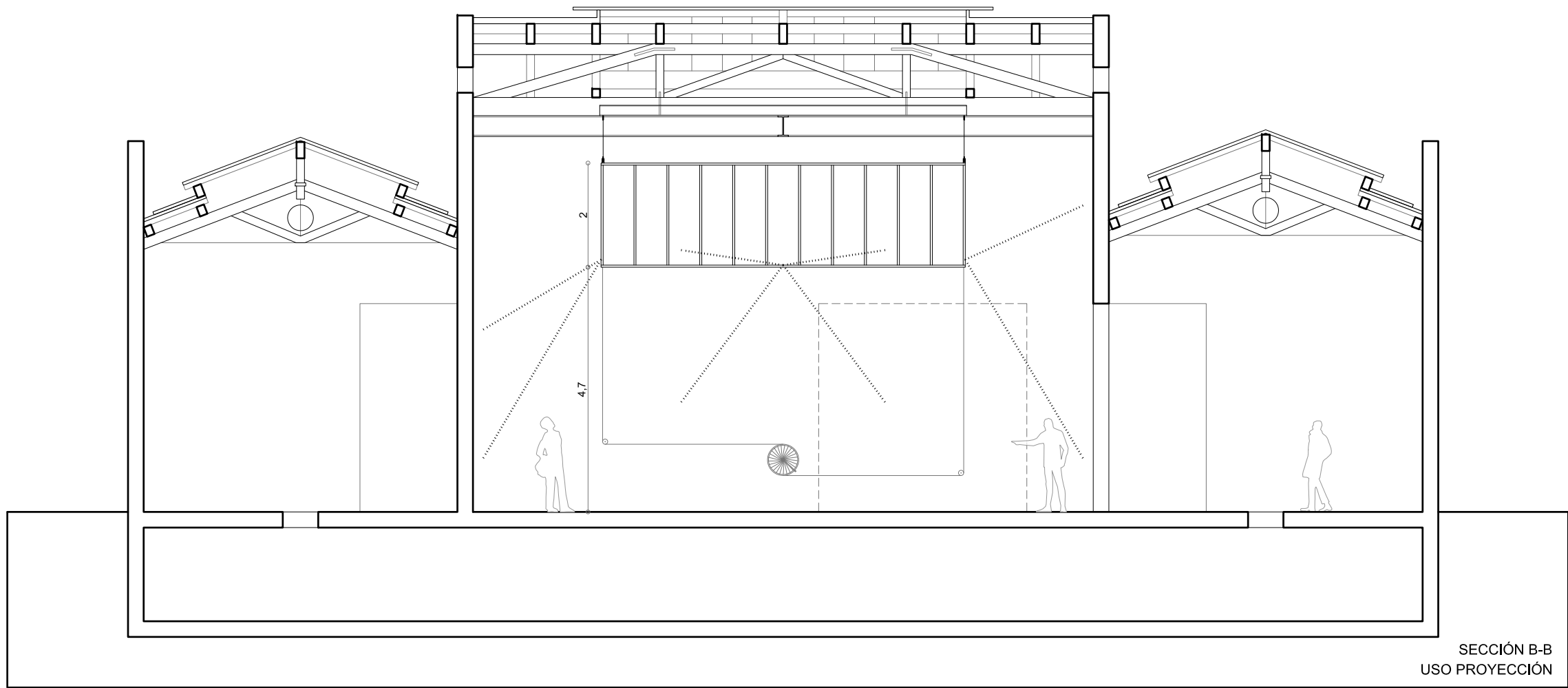

SECCIÓN B-B  
USO PROYECCIÓN

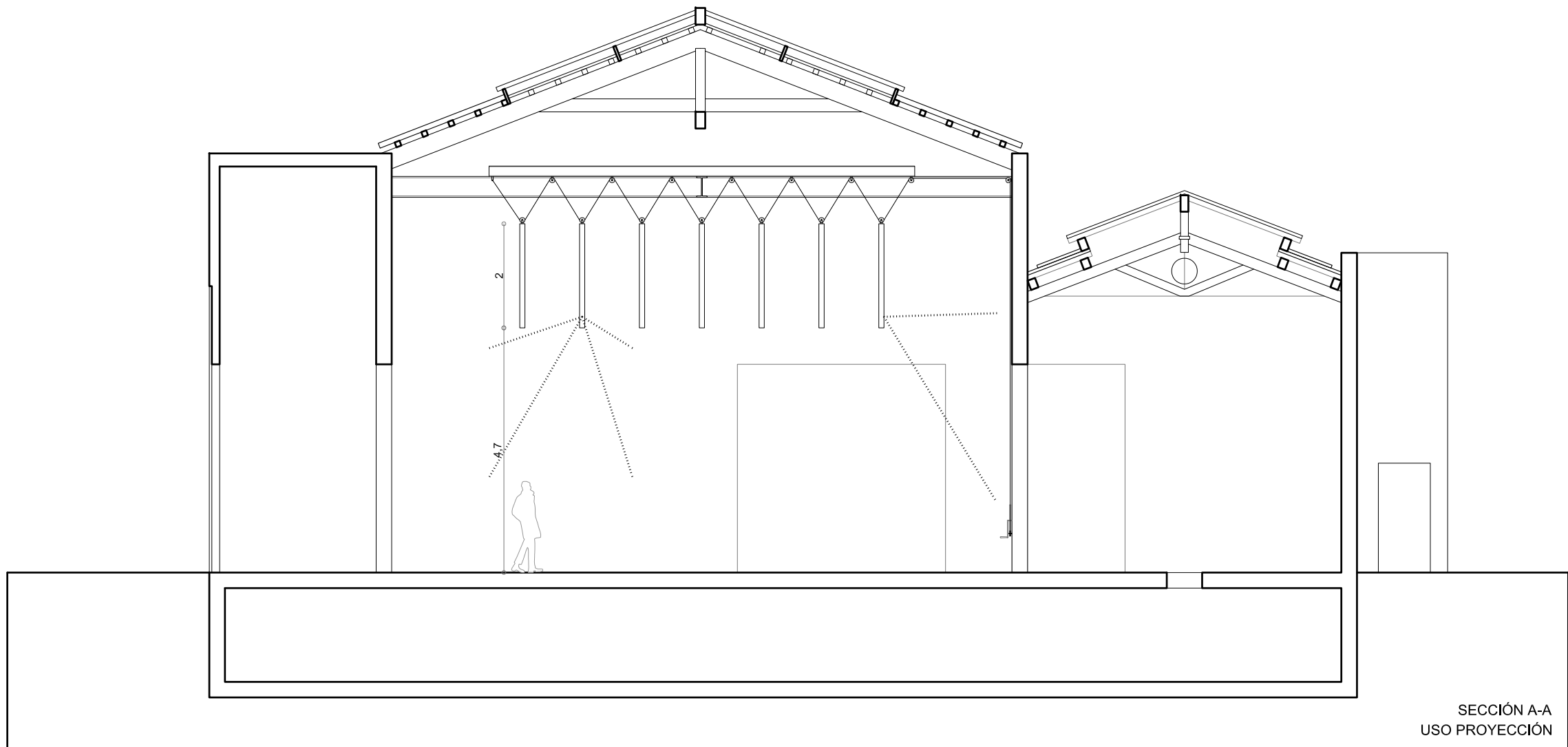

SECCIÓN A-A  
USO PROYECCIÓN

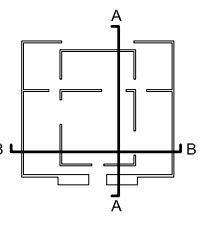

Detalles constructivos artefacto espacio central  
 Nº plano 04/06  
 Título Secciones según uso proyección  
 Fecha Marzo 2016  
 Comisarios C. Quintans e I. Carnicero  
 Pabellón español, XVIII Bienal Arquitectura Venecia

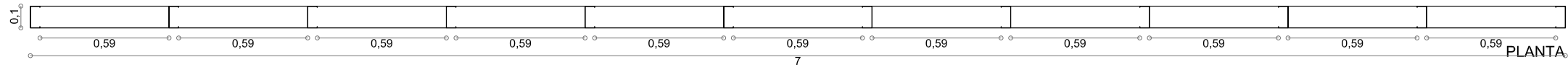

PLANTA

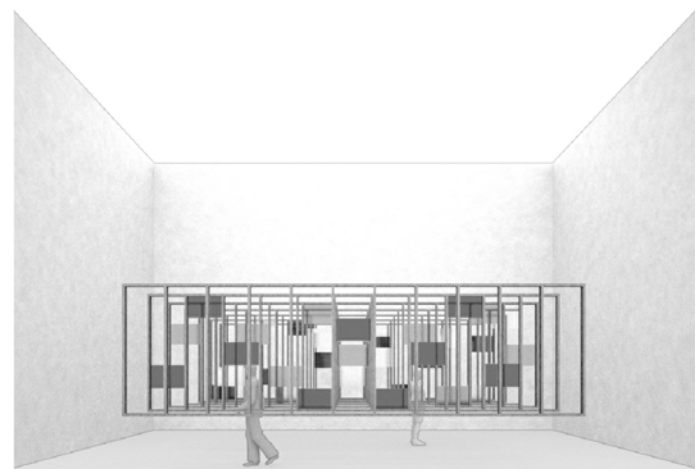
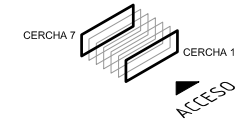
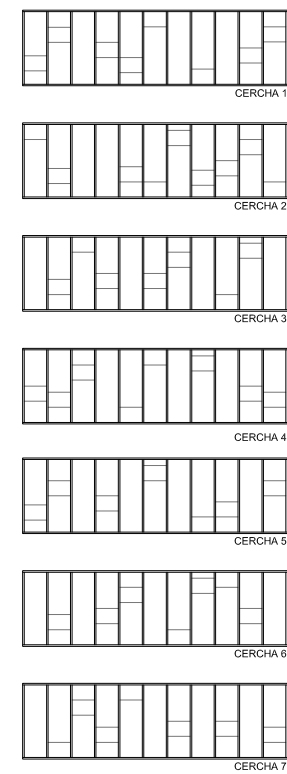
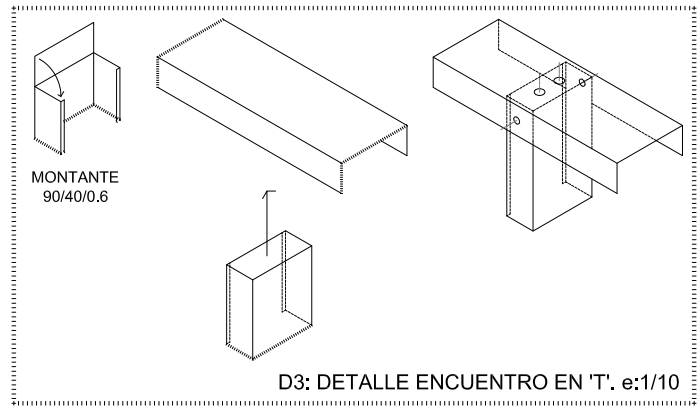
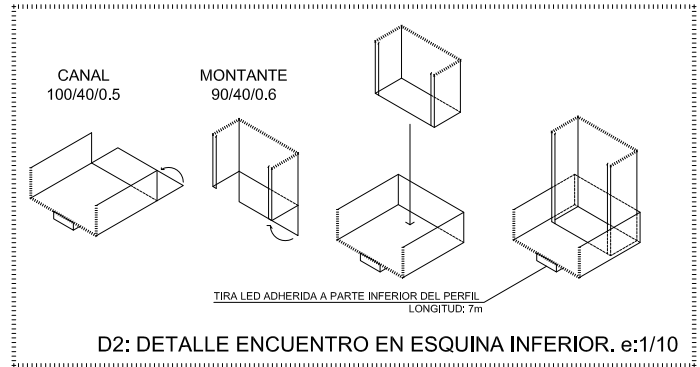
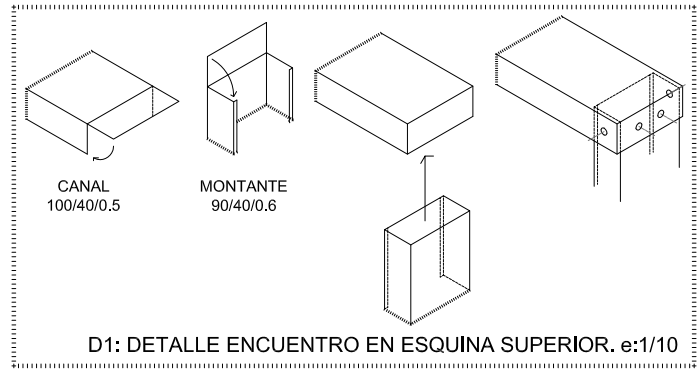
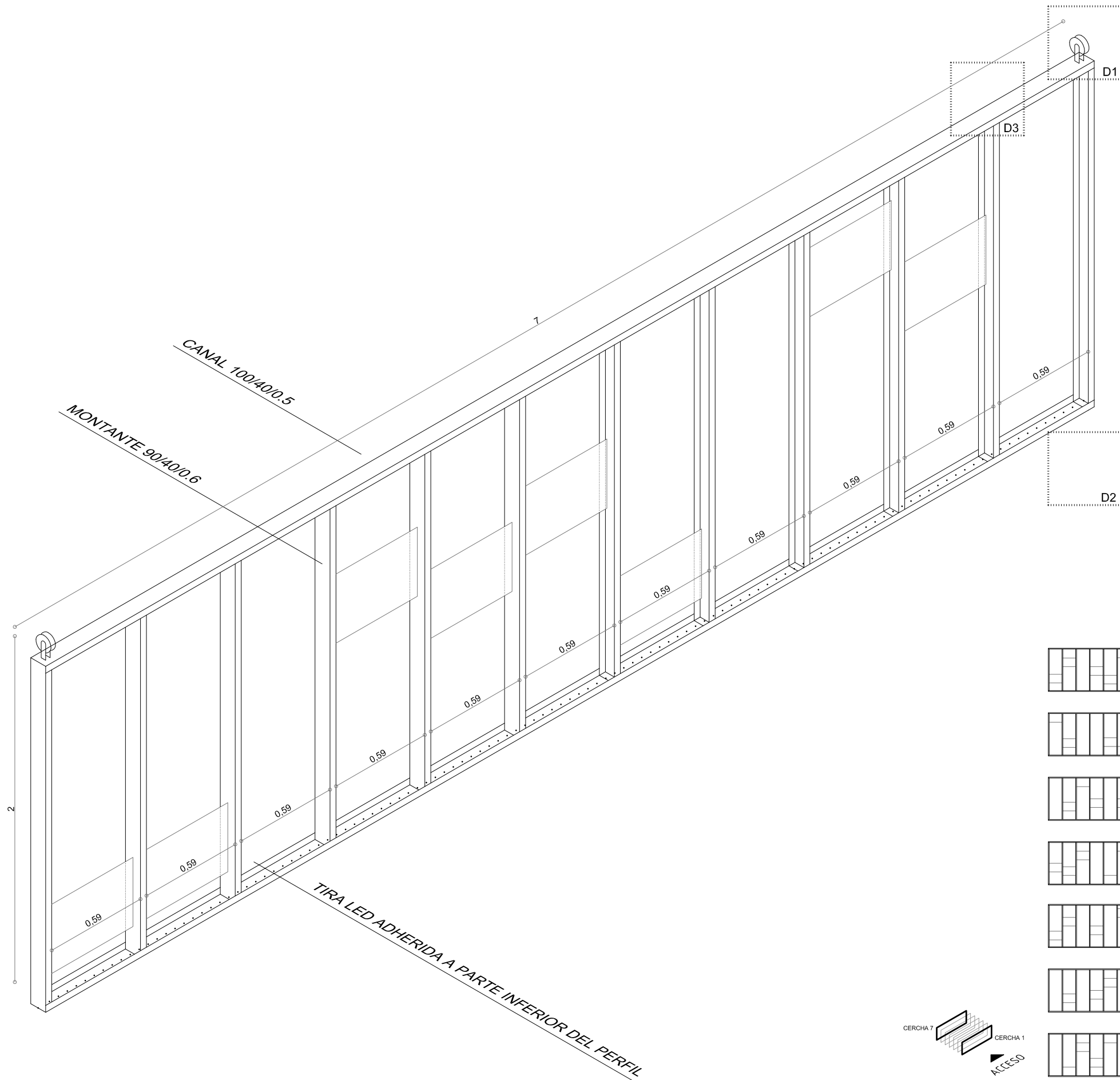

Detalles constructivos artefacto espacio central  
 Nº plano 05/06  
 Título Detalles de montaje de cerchas  
 Fecha Marzo 2016  
 Comisarios C. Quintans e I. Carnicero  
 Pabellón español, XVIII Bialn Arquitectura Venecia

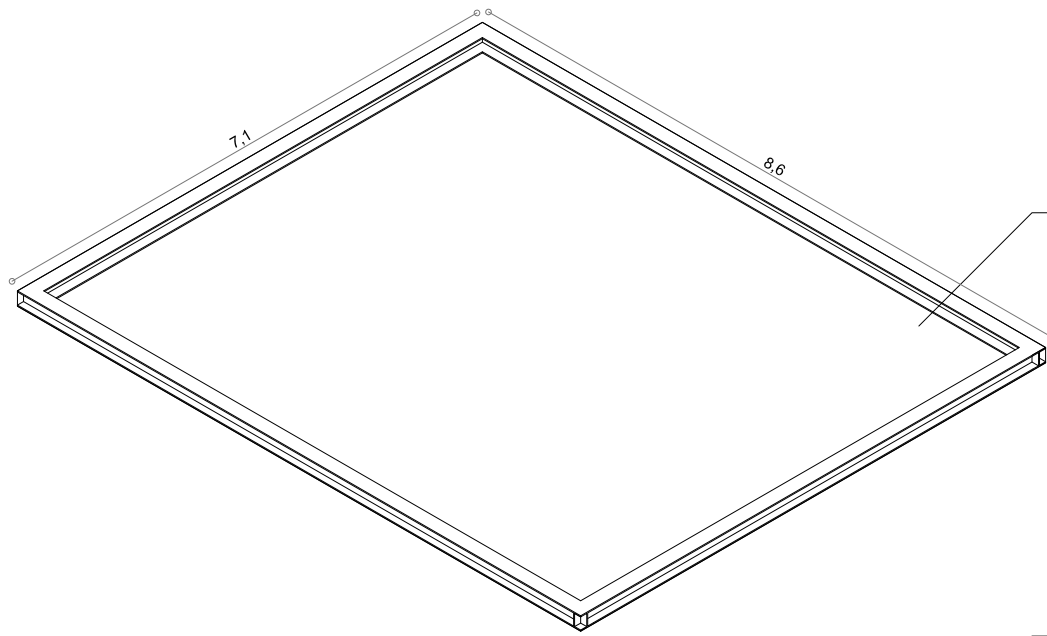

VIGA PERIMETRAL DE CUELGUE DE ESTRUCTURA CENTRAL. PERFILES IPN-200  
APOYADOS SOBRE ESTRUCTURA EXISTENTE

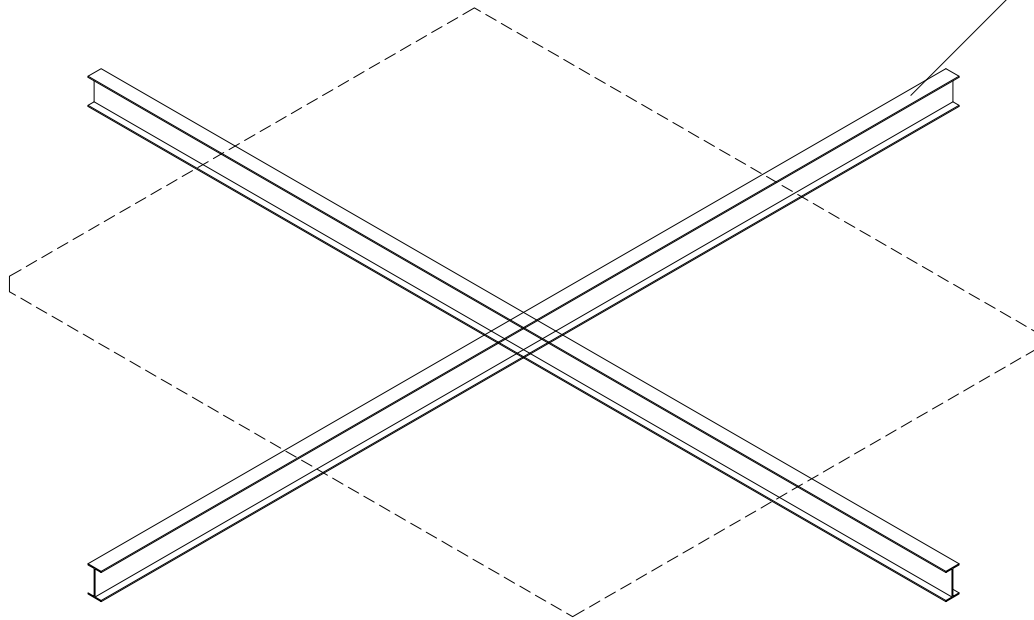

ESTRUCTURA EXISTENTE

GANCHO FIJO; CÓMIENZO DE CABLE DE ACERO Ø5

SISTEMA DE POLEAS DE CUELGUE. POLEAS Ø100; 15 POLEAS POR CADA LÍNEA DE CUELGUE

CERCHAS REALIZADAS CON PERFILES DE ALUMINIO  
SEGÚN PLANO ESPECÍFICO  
CANALES 100/40/0.5  
MONTANTES 90/40/0.6

RUEDA Ø600 CON MANIVELA PARA LA RECOGIDA  
DE CABLE ANCLADA A MURO EXISTENTE

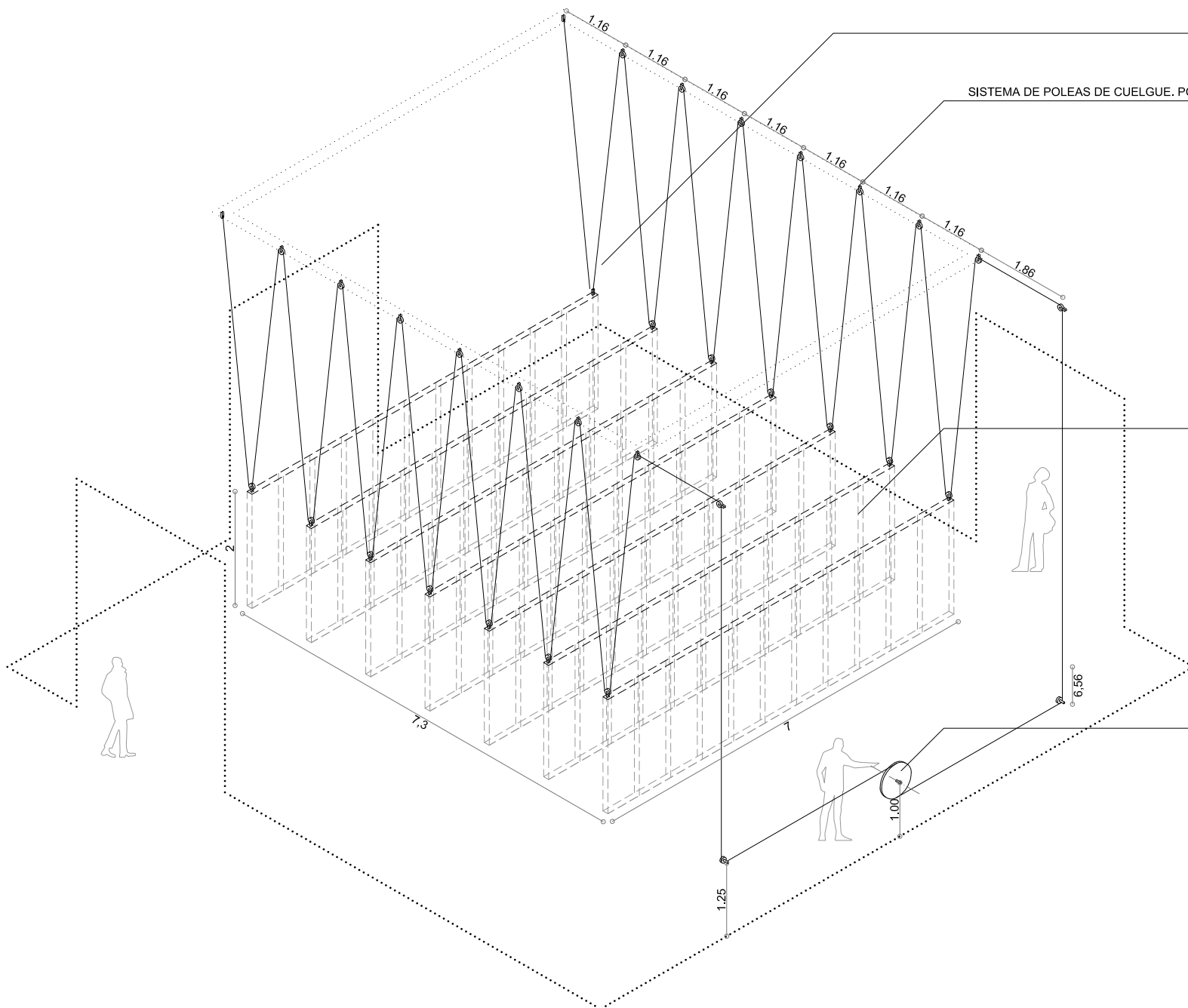

Detalles constructivos artefacto espacio central

Nº plano 06/06

Título Axonometría del sistema de elevación

Fecha Marzo 2016

Comisarios C. Quintans e I. Carnicero

Pabellón español, XVIII Bienal Arquitectura Venecia