

Proyecto de Ejecución pabellón Unfinished

Fecha Febrero 2016
Autor écheocai^{co.}
Comisarios C. Quintáns e I. Carnicero.

Pabellón español, XVIII Bienal arquitectura



Índice de planos

Planimetría general

Planta	01
Secciones generales	02
Secciones generales	03
Espacio Central	04

Elementos expositivos

<i>Elemento 01y02</i>	05
-Axonometría	
-Plantas	
-Alzados	
-Montaje	
-Vista	
-Detalles	
-Exposición	

Volumetría y vistas 16

Pabellón español, XVIII Bienal arquitectura



MINISTERIO
DE FOMENTO



la Biennale di Venezia
di Architettura

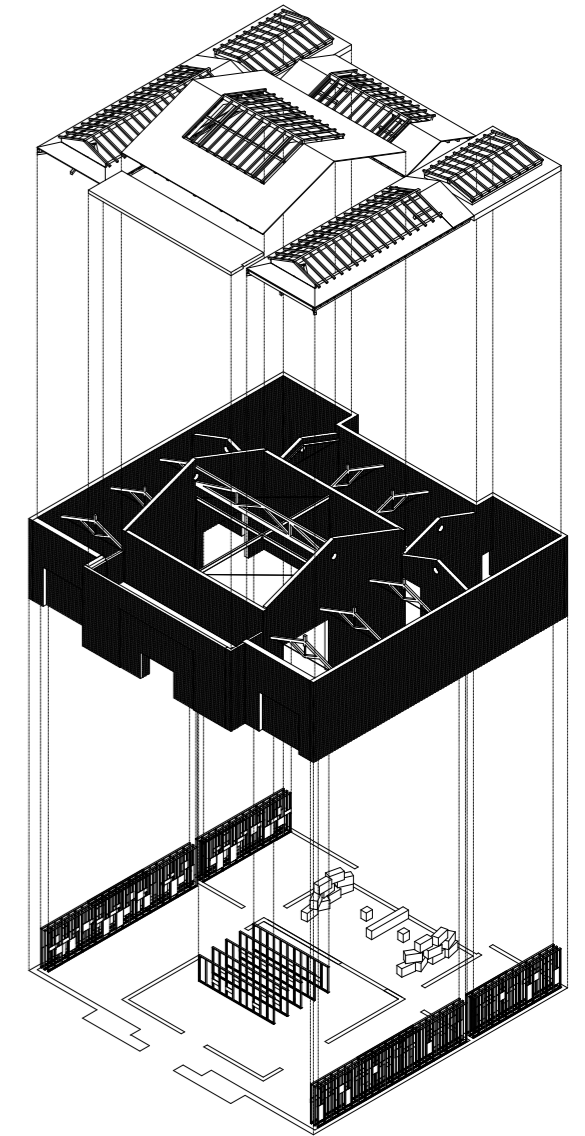
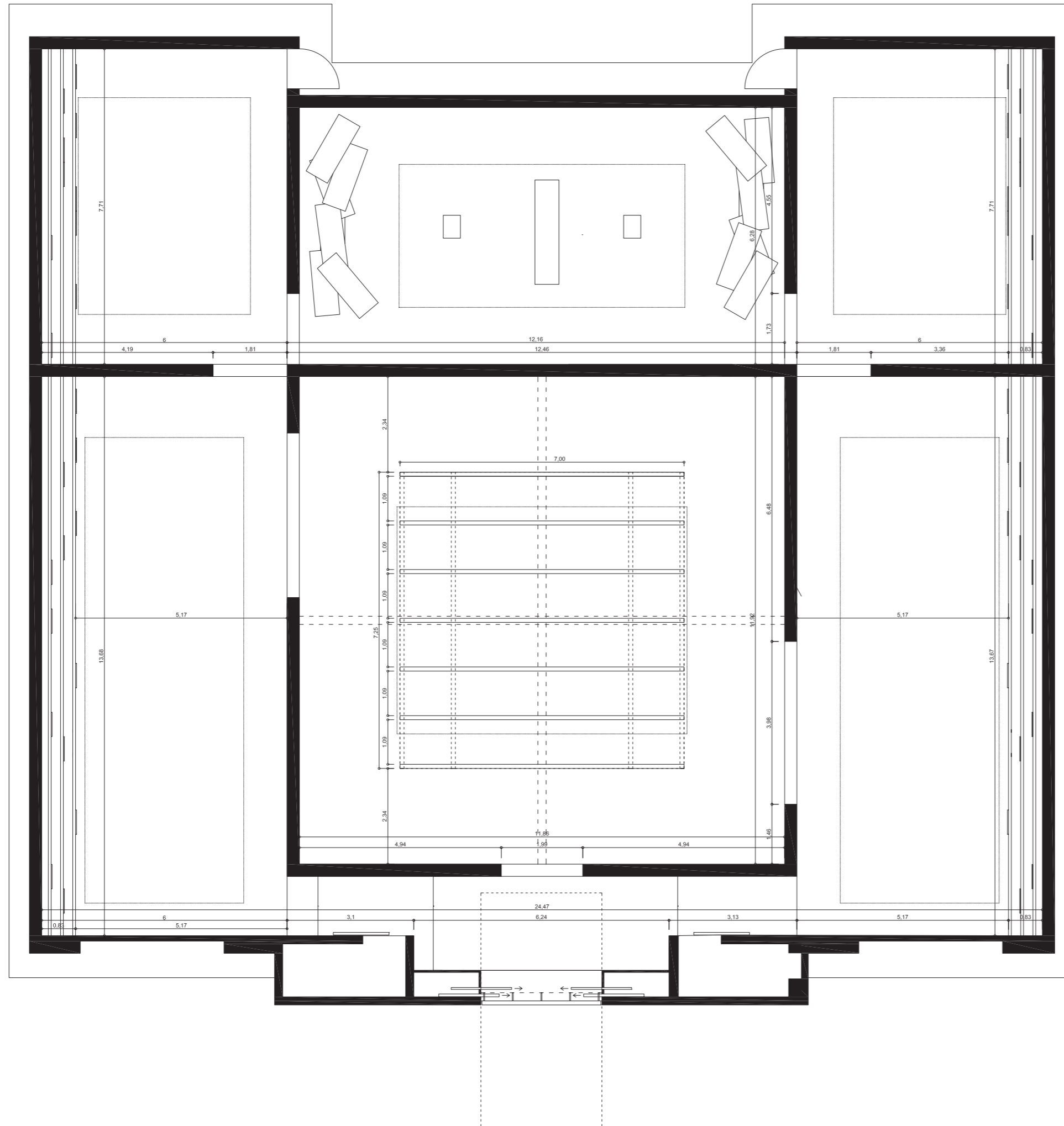

Proyecto de Ejecución pabellón Unfinished

Nº plano 01
Título Planta general pabellón
Fecha Febrero 2016
Autor écheocai^{co.}
Comisarios C. Quintáns e I. Carnicero.

Pabellón español, XVIII Bienal arquitectura



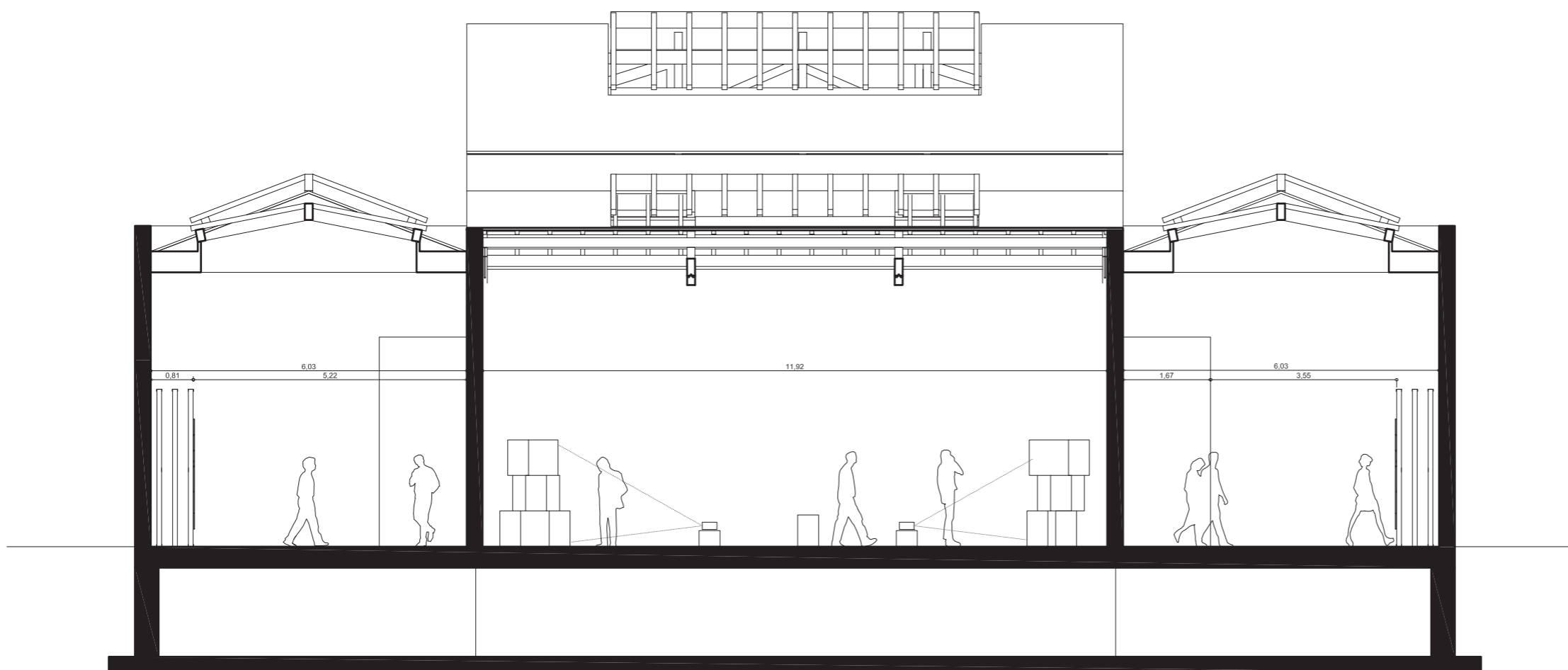
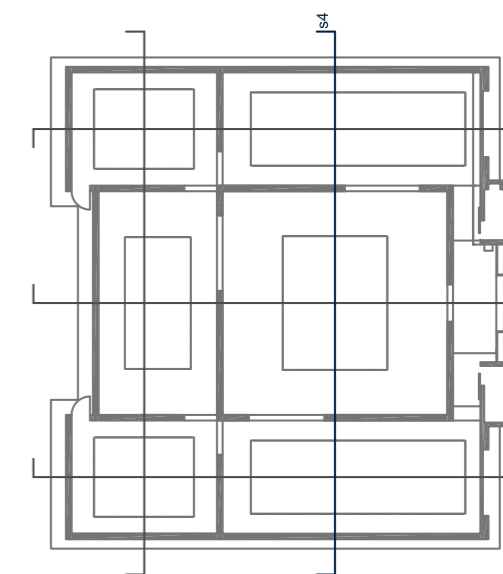
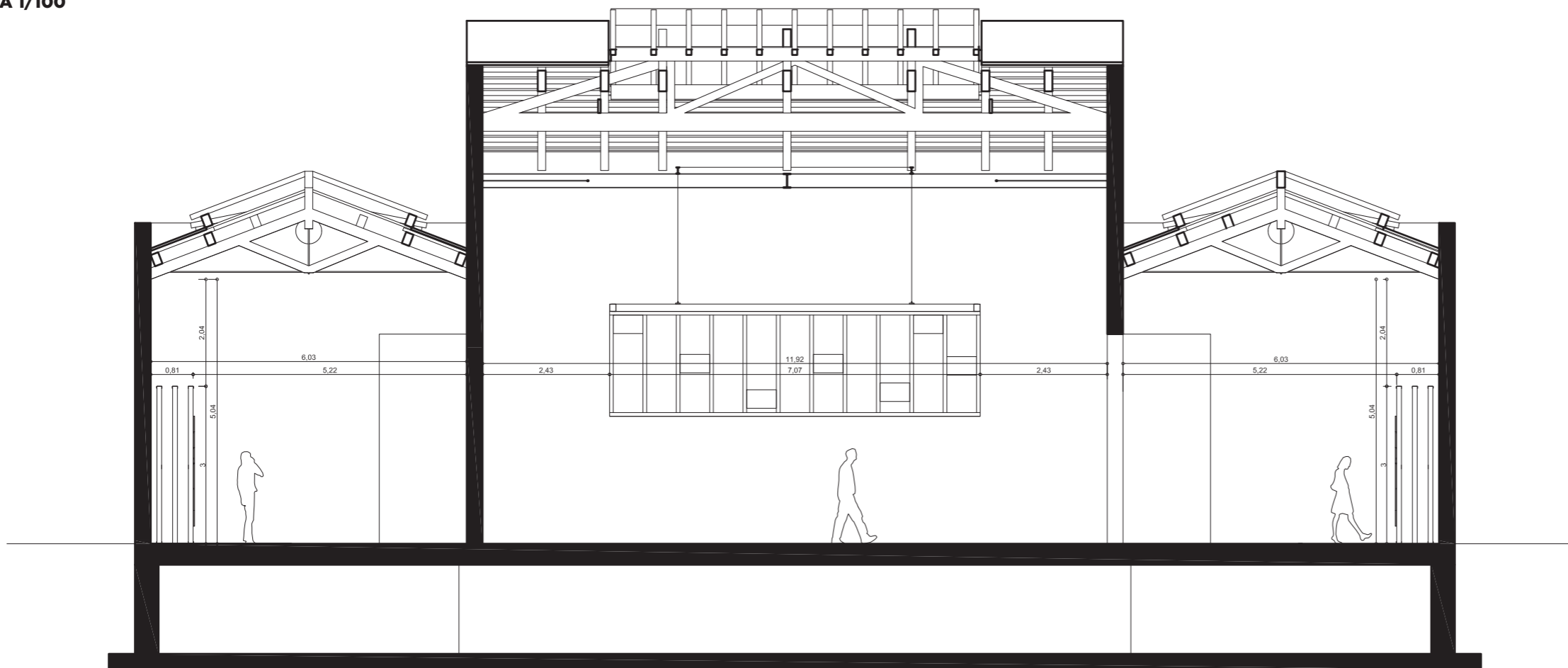

Proyecto de Ejecución pabellón Unfinished

Nº plano 02
Título Secciones generales
Fecha Febrero 2016
Autor écheocai^{co.}
Comisarios C. Quintáns e I. Carnicero

Pabellón español, XV Biennale di Venezia



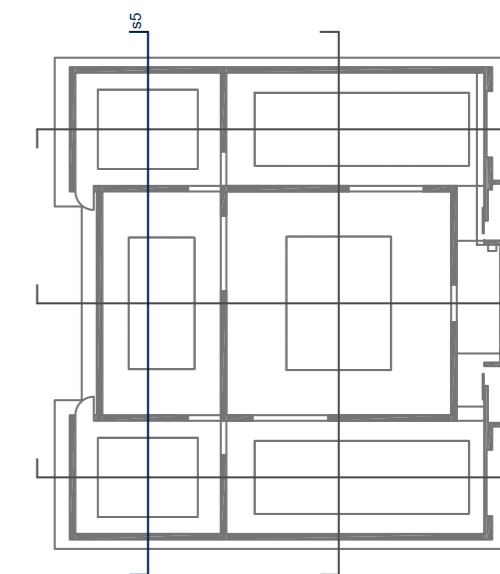
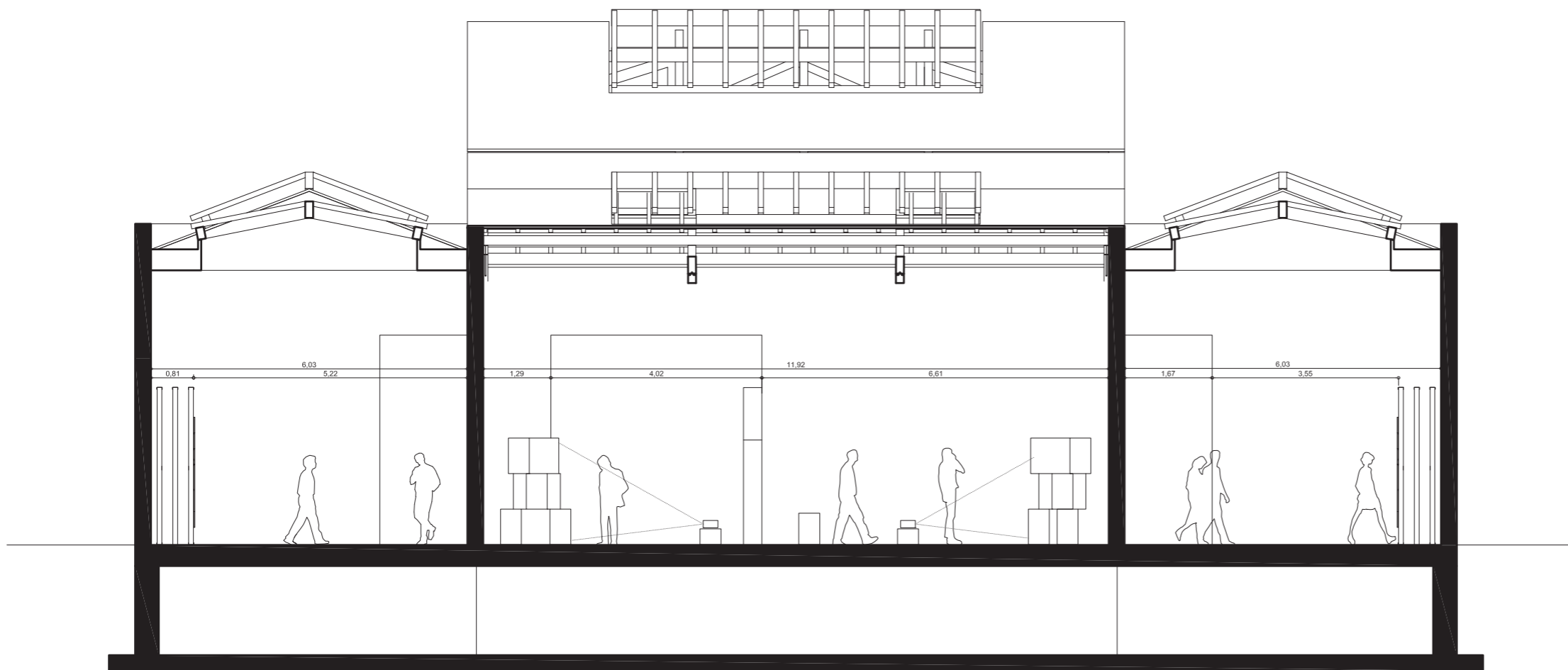
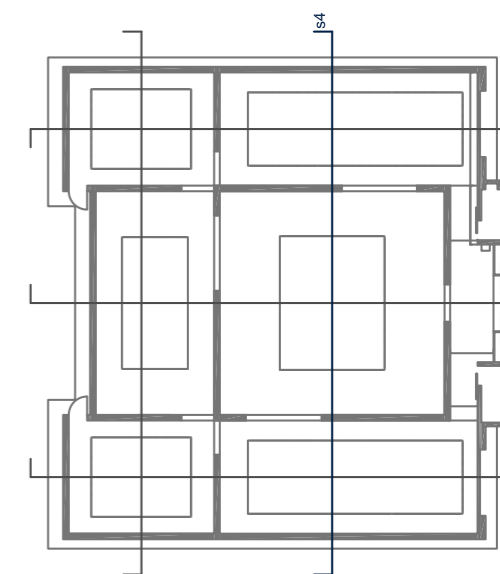
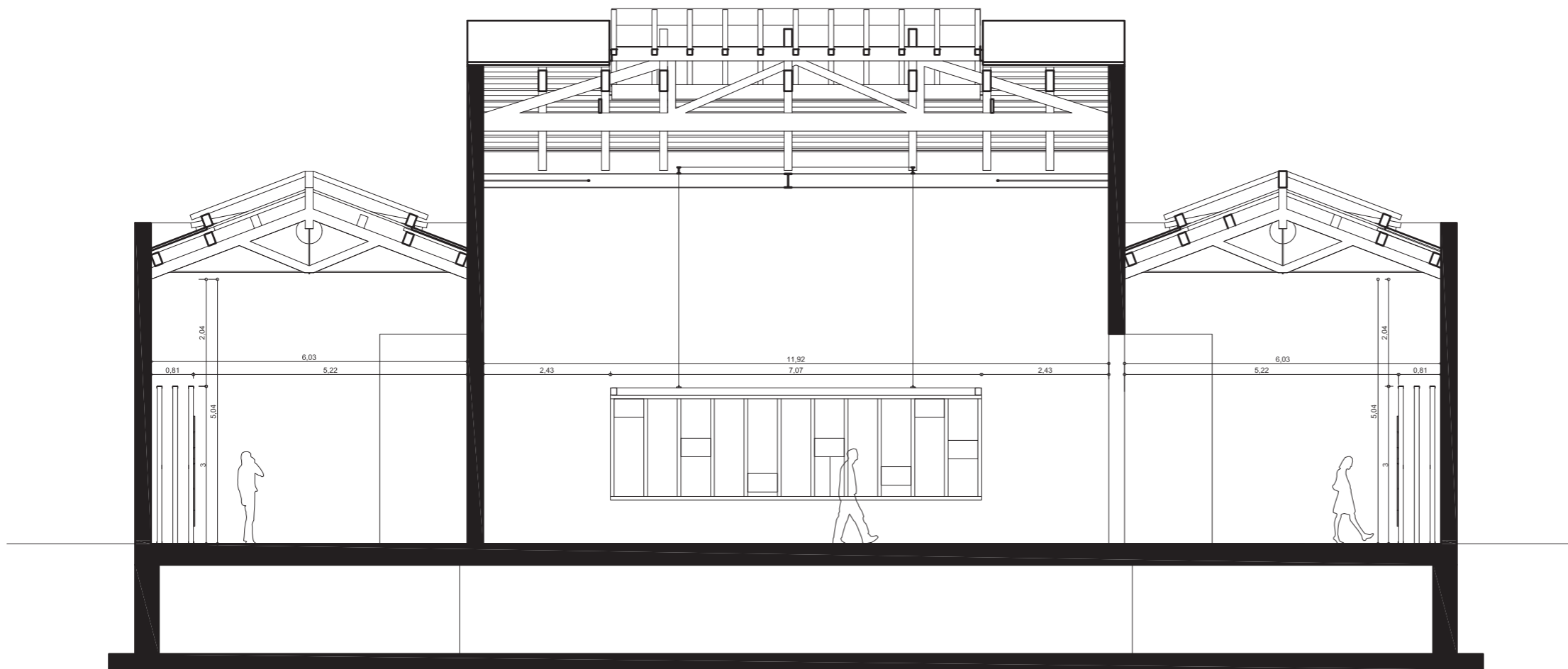

Proyecto de Ejecución pabellón Unfinished

Nº plano 03
Título Secciones generales
Fecha Febrero 2016
Autor écheocai^{co.}
Comisarios C. Quintáns e I. Carnicero

Pabellón español, XV Biennial de arquitectura

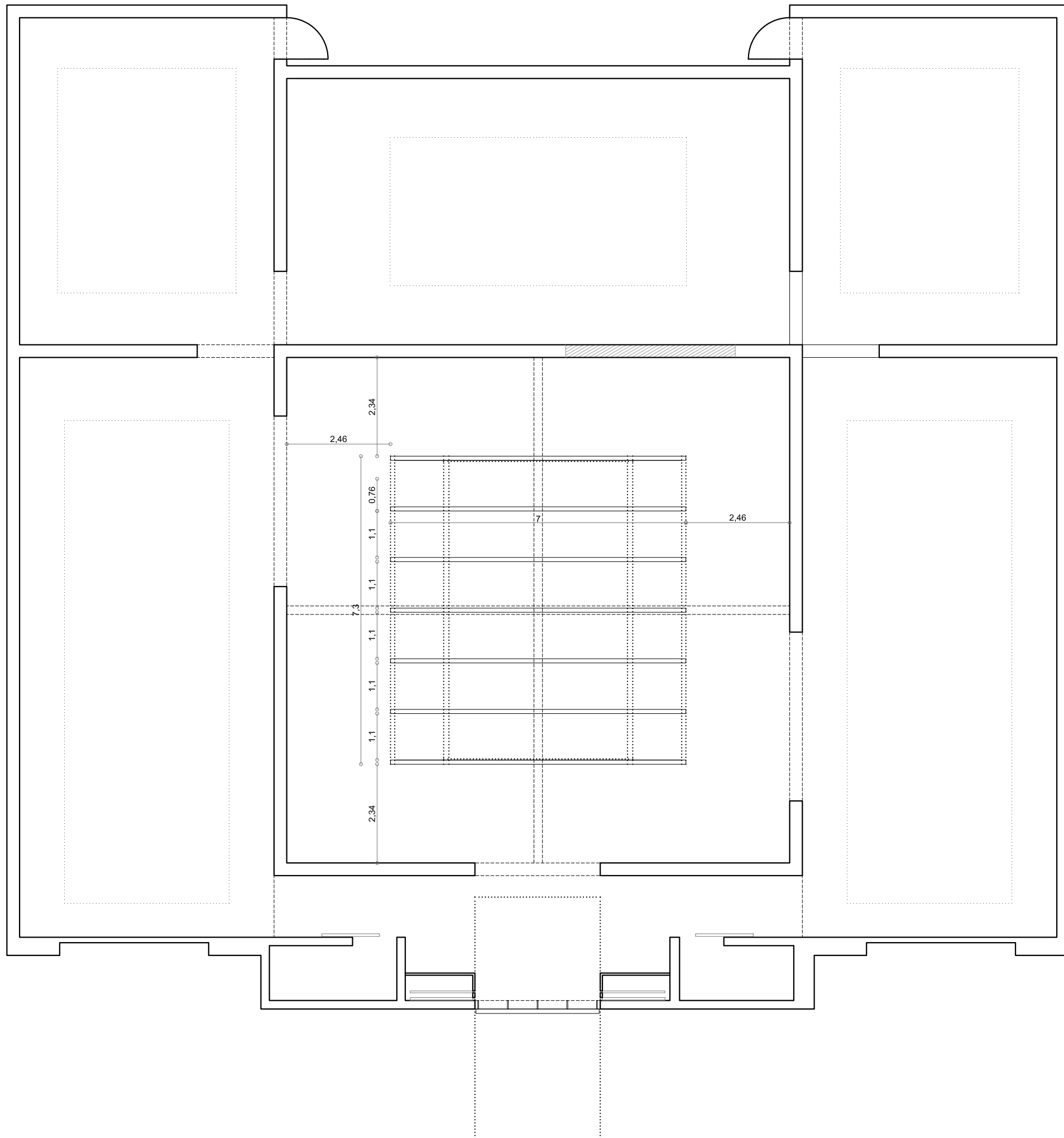

Detalles constructivos artefacto espacio central

Nº plano 01/14

Título Planta

Fecha Marzo 2016

Comisarios C. Quintans e I. Carnicero

Pabellón español, XVIII Bienal Arquitectura Venecia

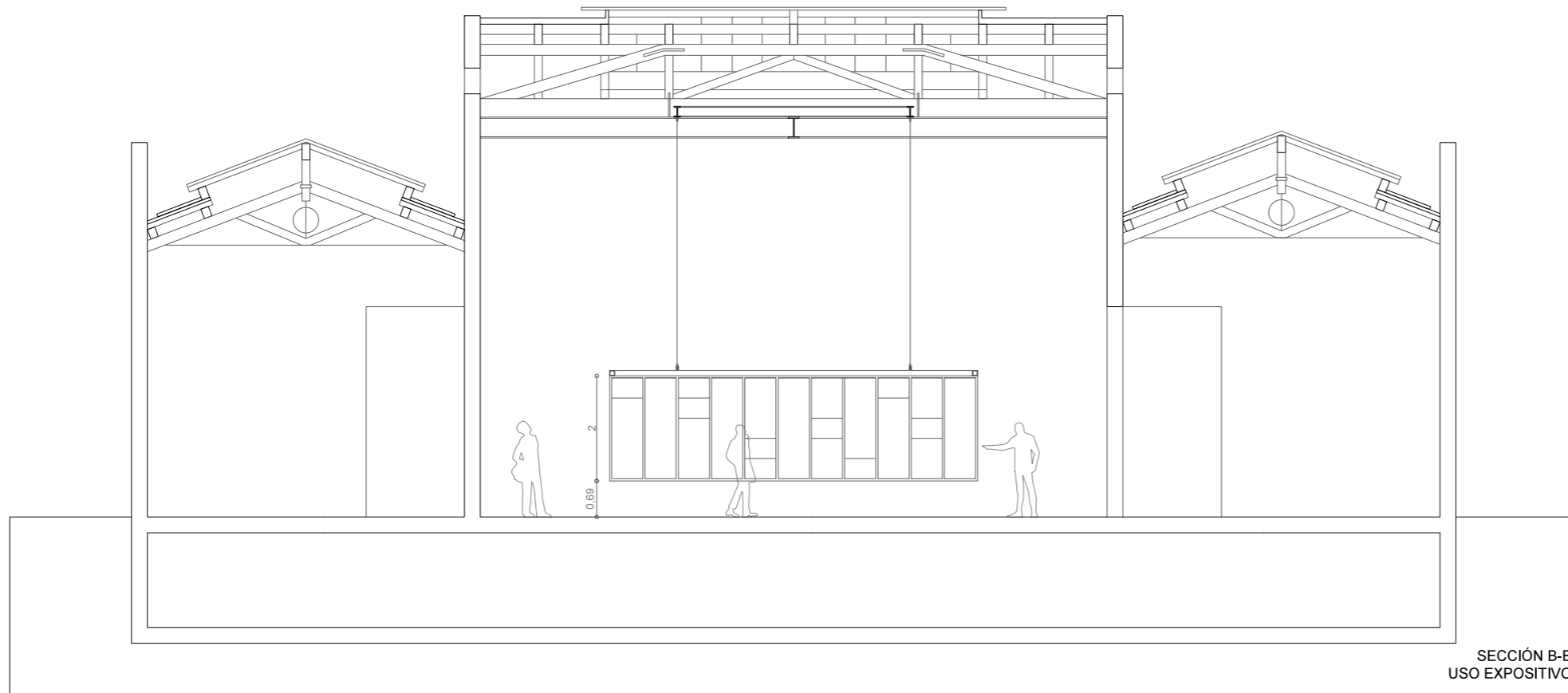

SECCIÓN B-B
USO EXPOSITIVO

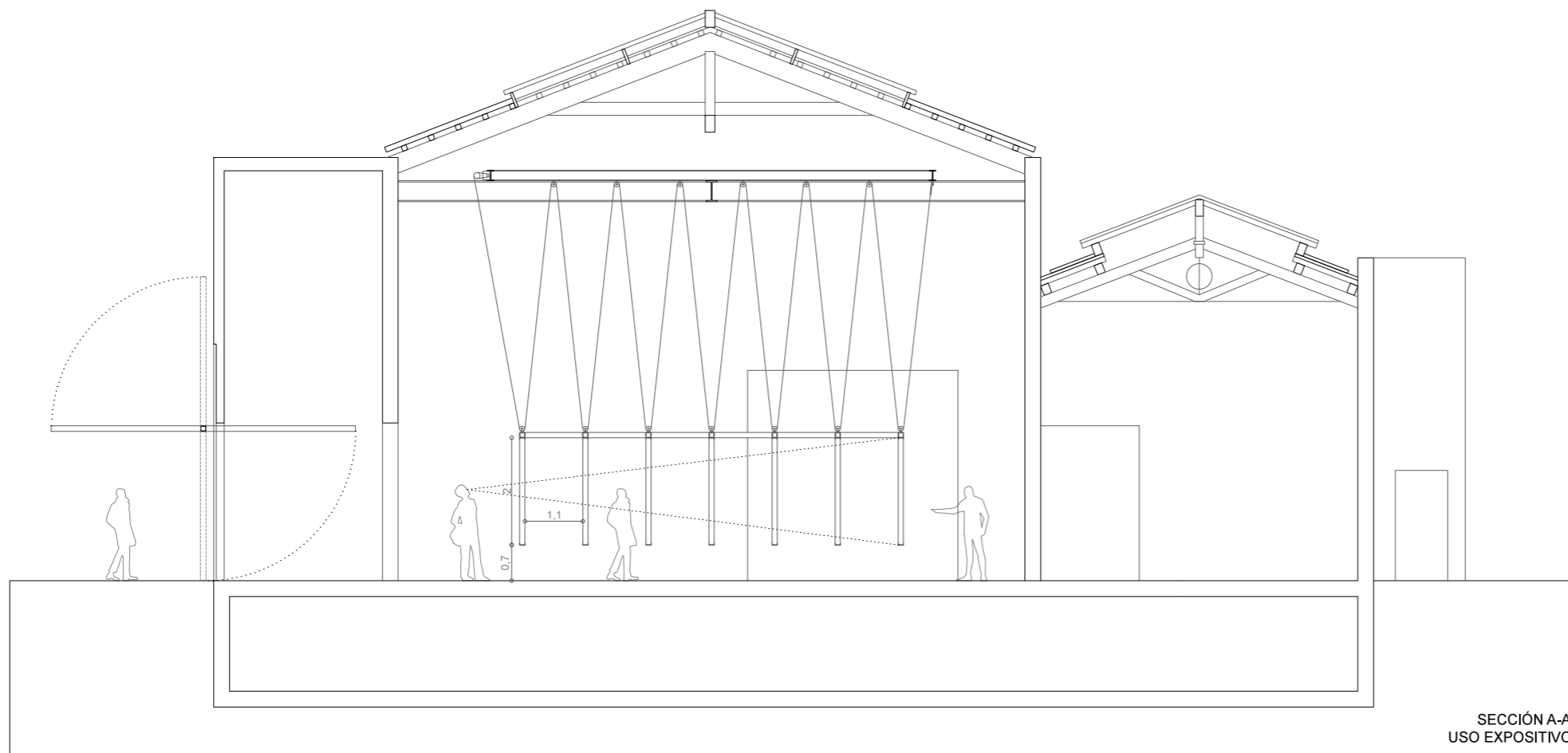

SECCIÓN A-A
USO EXPOSITIVO

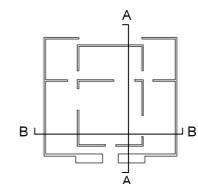

Detalles constructivos artefacto espacio central

Nº plano 02/06

Título Secciones según uso expositivo

Fecha Marzo 2016

Comisarios C. Quintans e I. Carnicero

Pabellón español, XVIII Bienal Arquitectura Venecia

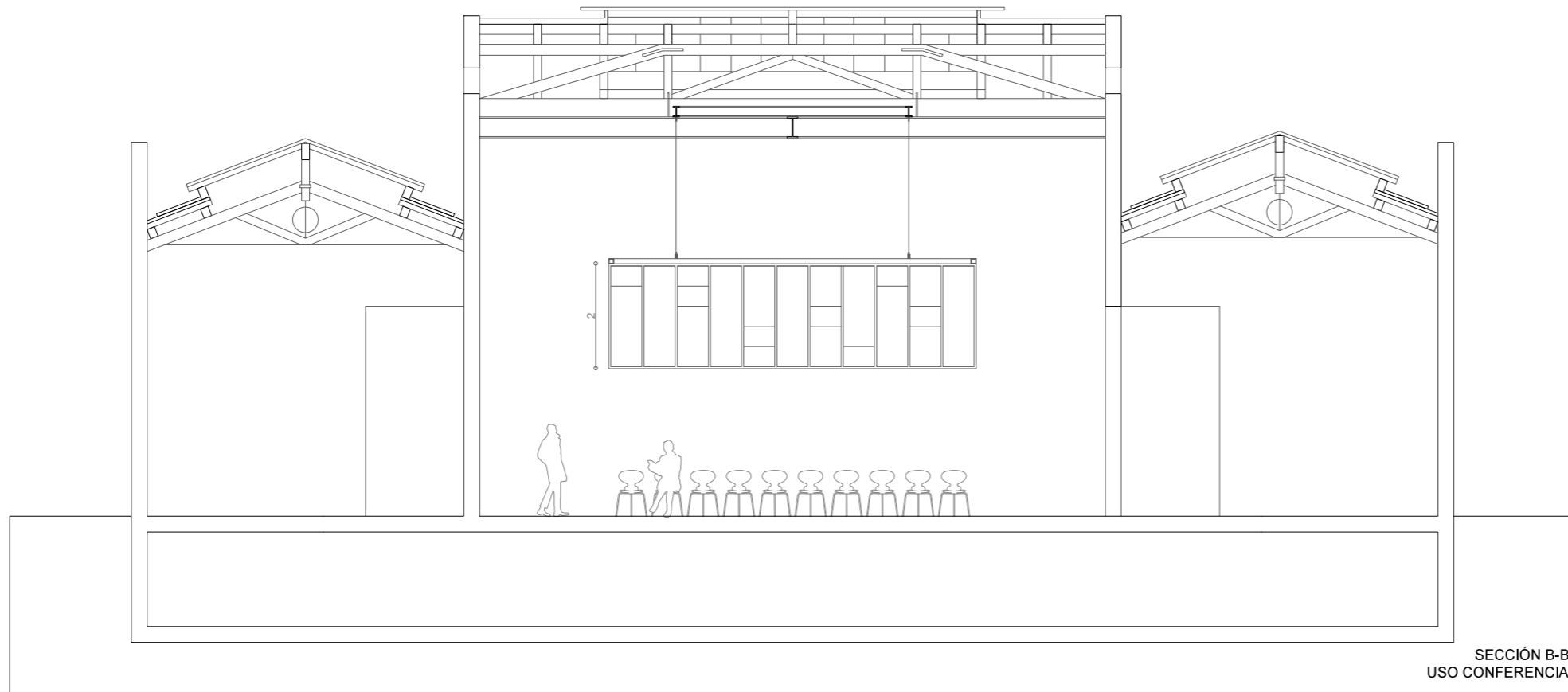

SECCIÓN B-B
USO CONFERENCIA

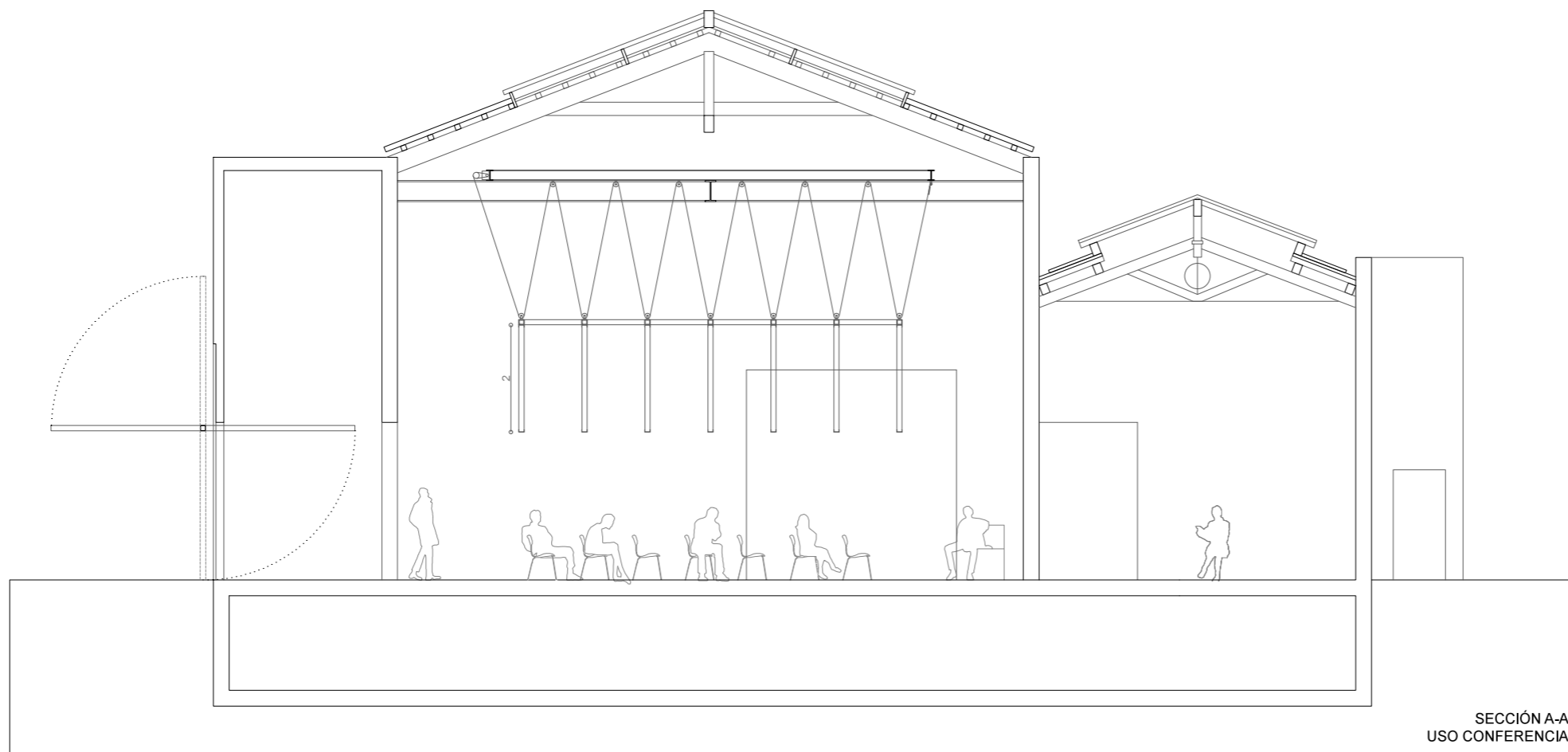

SECCIÓN A-A
USO CONFERENCIA

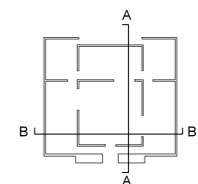

Detalles constructivos artefacto espacio central
 Nº plano 03/06
 Título Secciones según uso para conferencias
 Fecha Marzo 2016
 Comisarios C. Quintans e I. Carnicero
 Pabellón español, XVIII Bienal Arquitectura Venecia

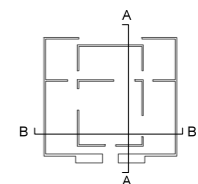
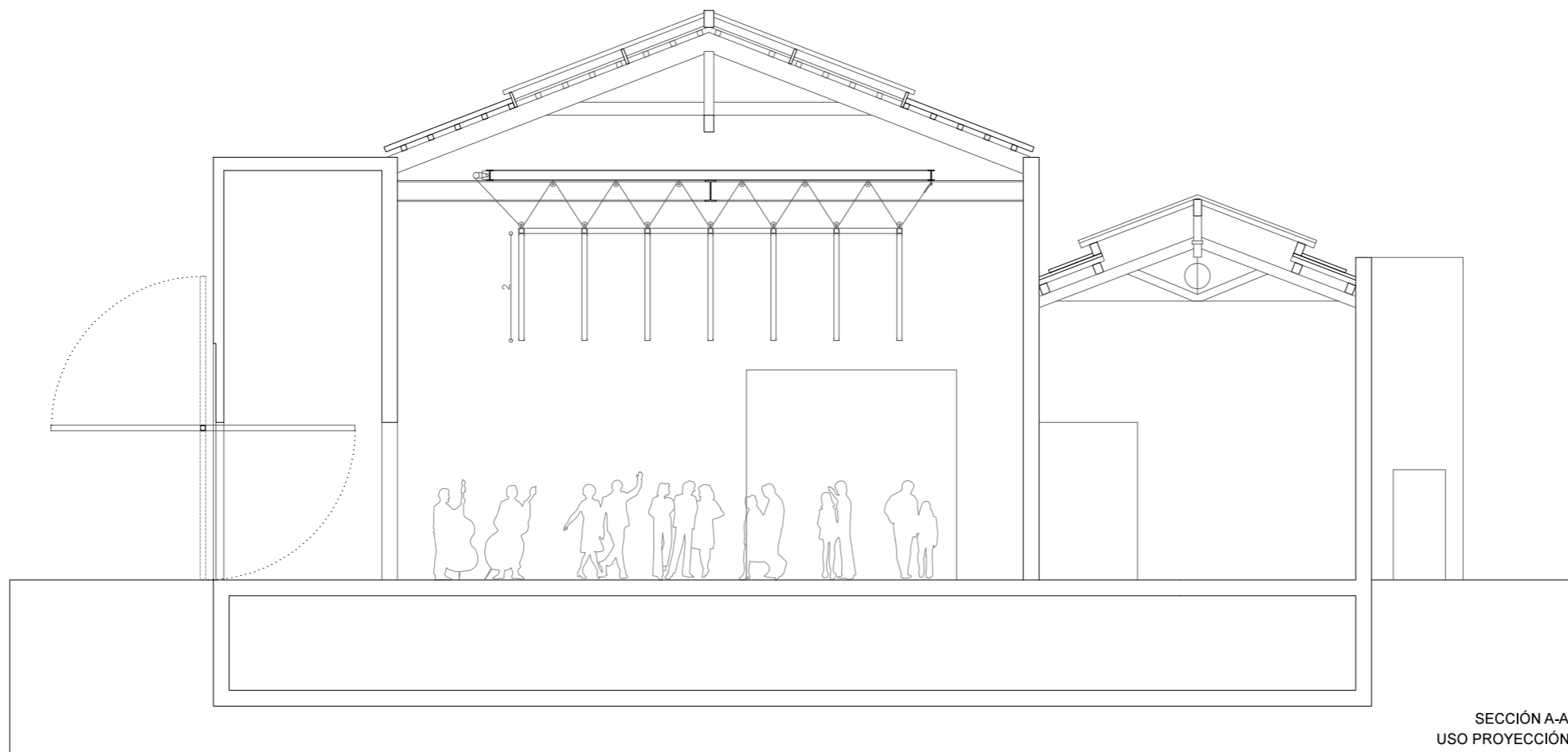
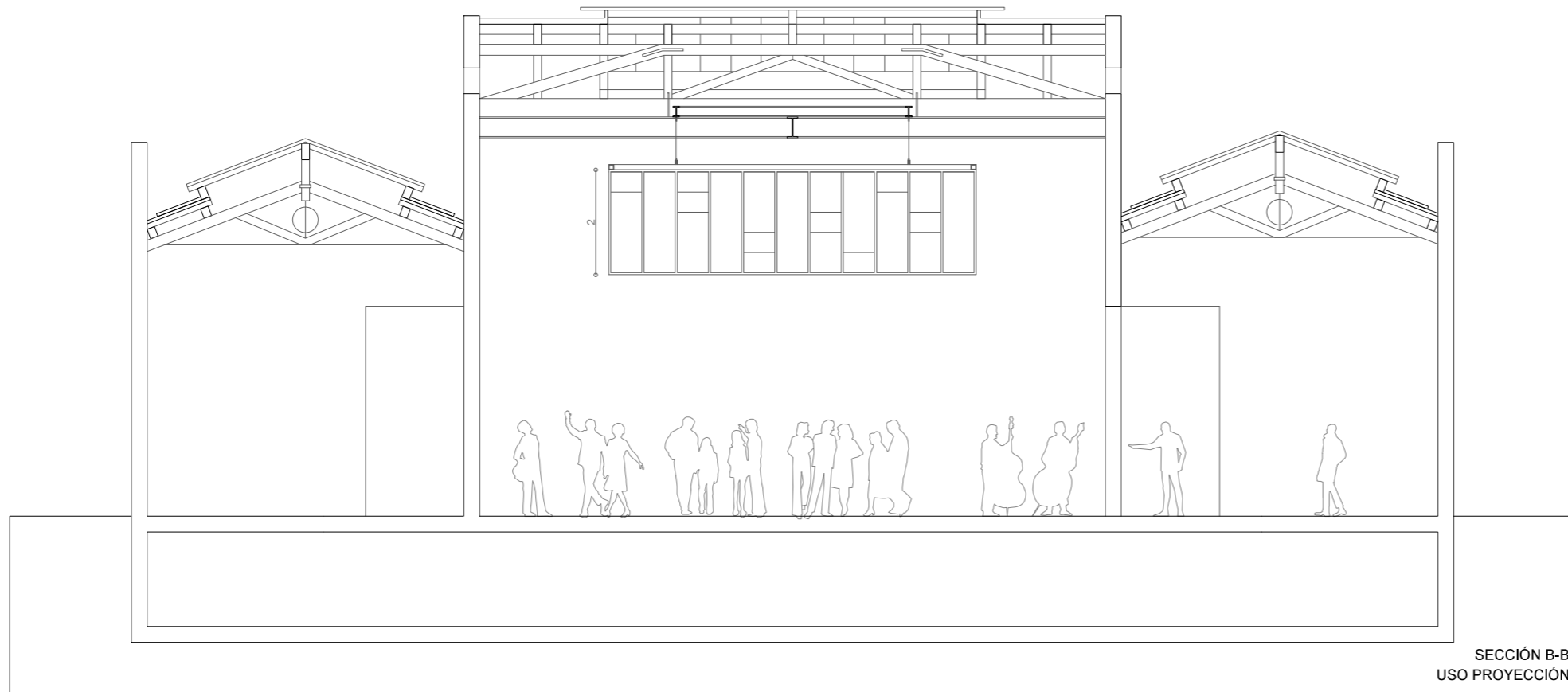

Detalles constructivos artefacto espacio central

Nº plano 04/06

Título Secciones según uso proyección

Fecha Marzo 2016

Comisarios C. Quintans e I. Carnicero

Pabellón español, XVIII Bienal Arquitectura Venecia

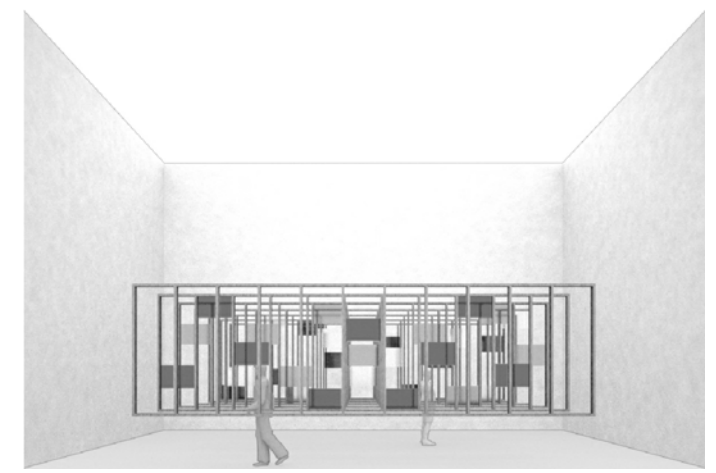
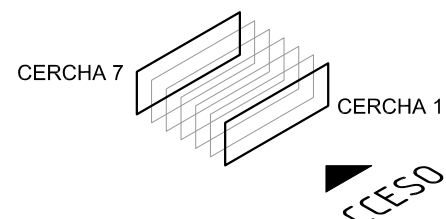
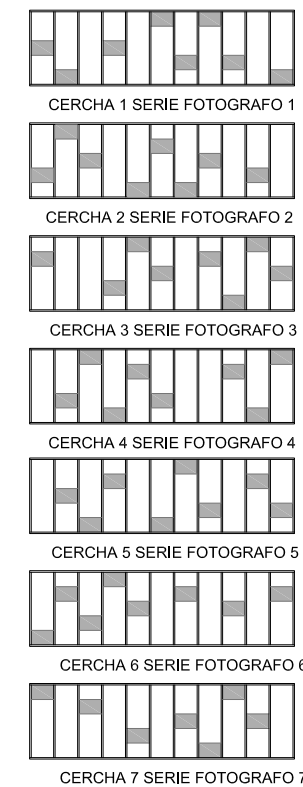
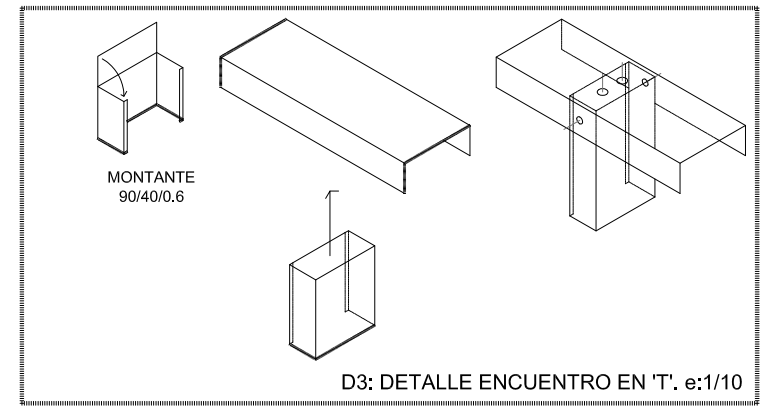
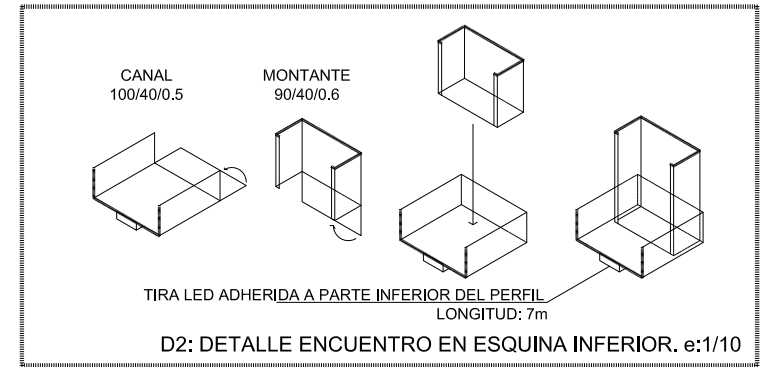
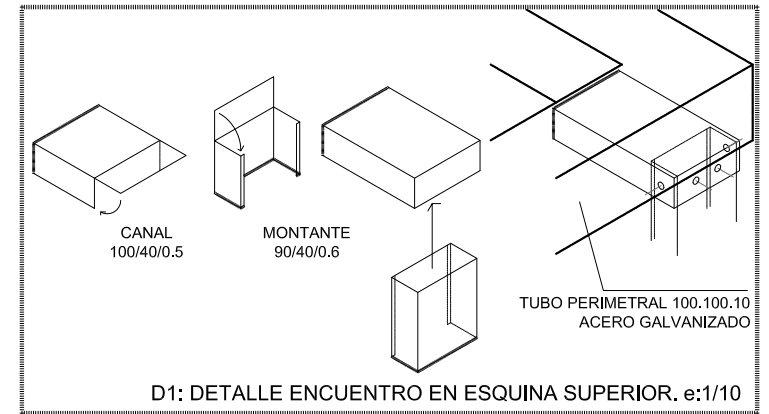
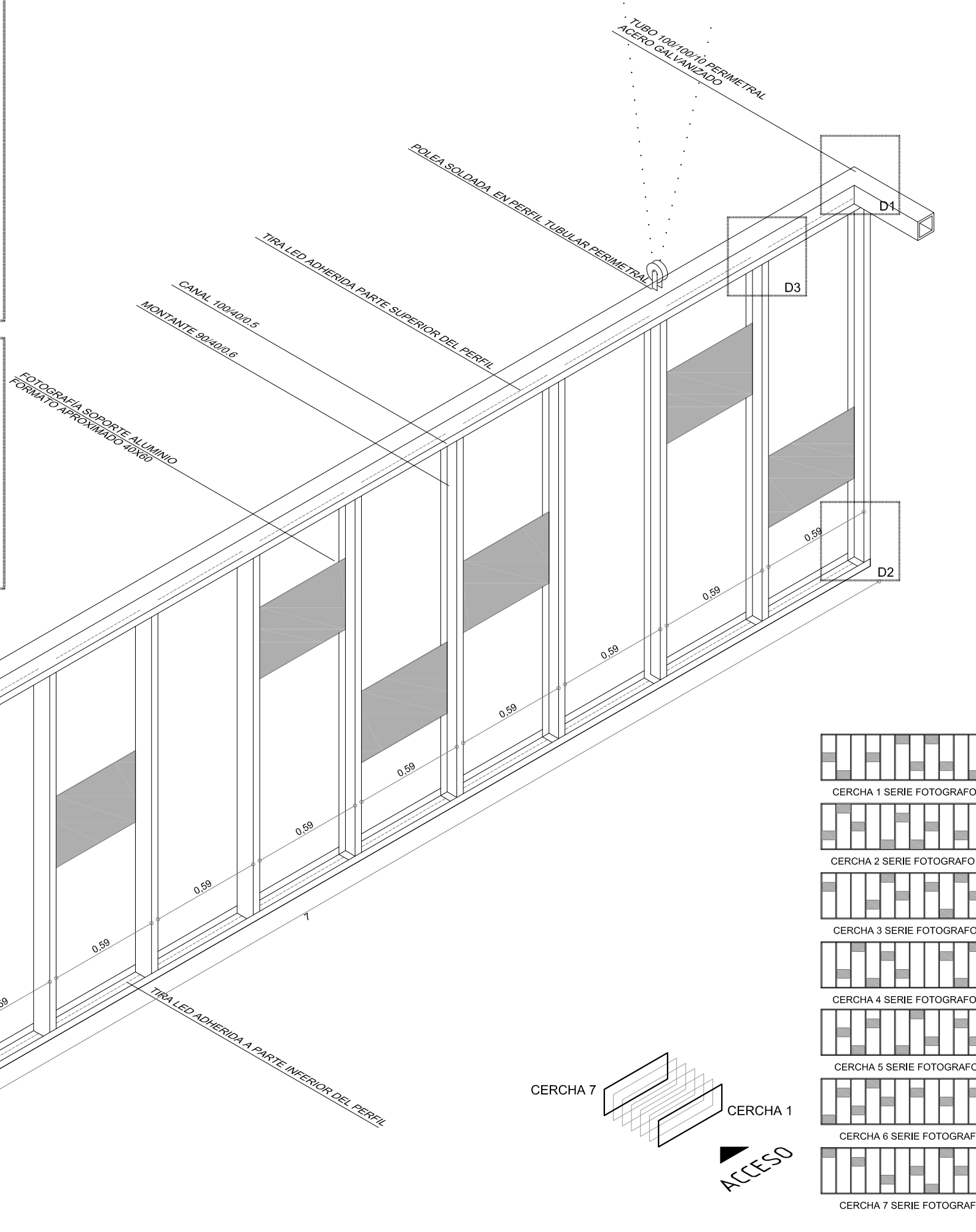
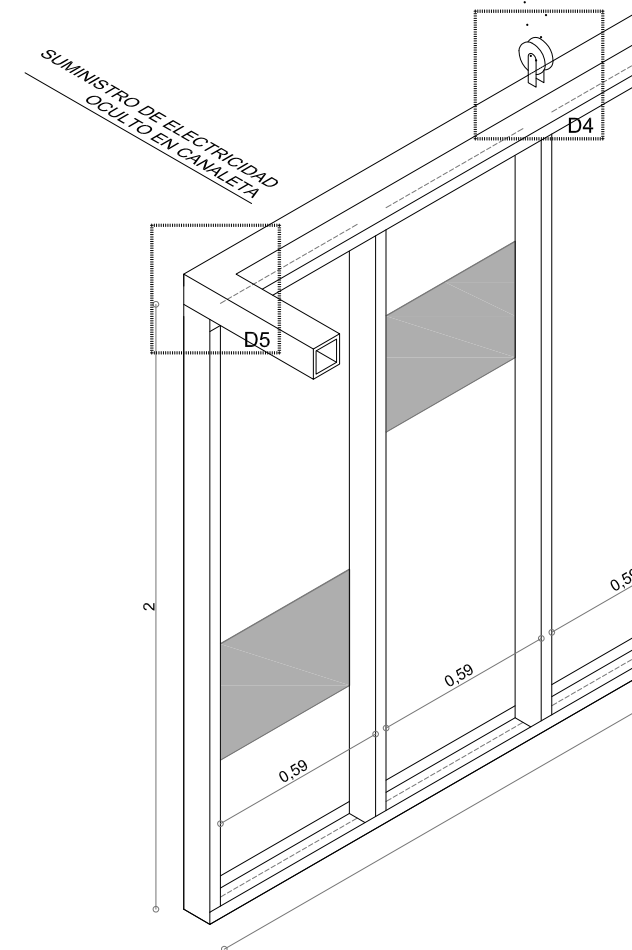
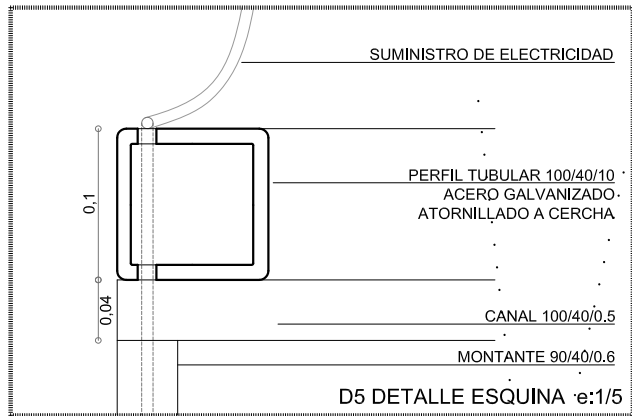
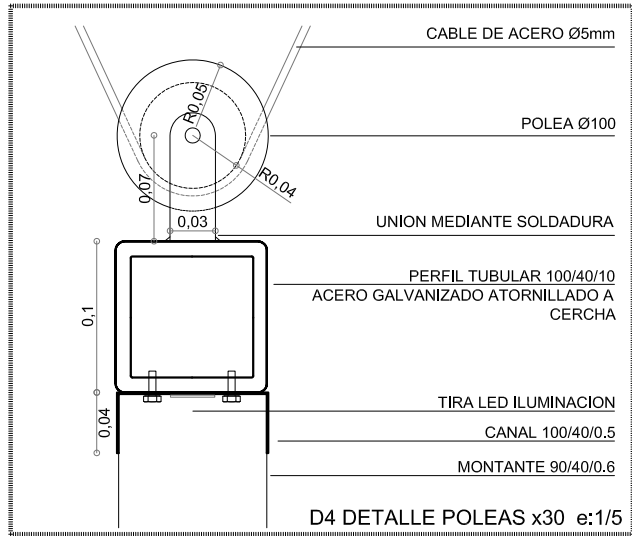
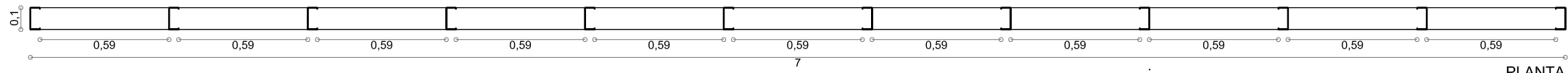

Detalles constructivos artefacto espacio central
 Nº plano 05/14
 Título Detalles de montaje de cerchas
 Fecha Marzo 2016
 Comisarios C. Quintans e I. Carnicero
 Pabellón español, XVIII Bienal Arquitectura Venecia

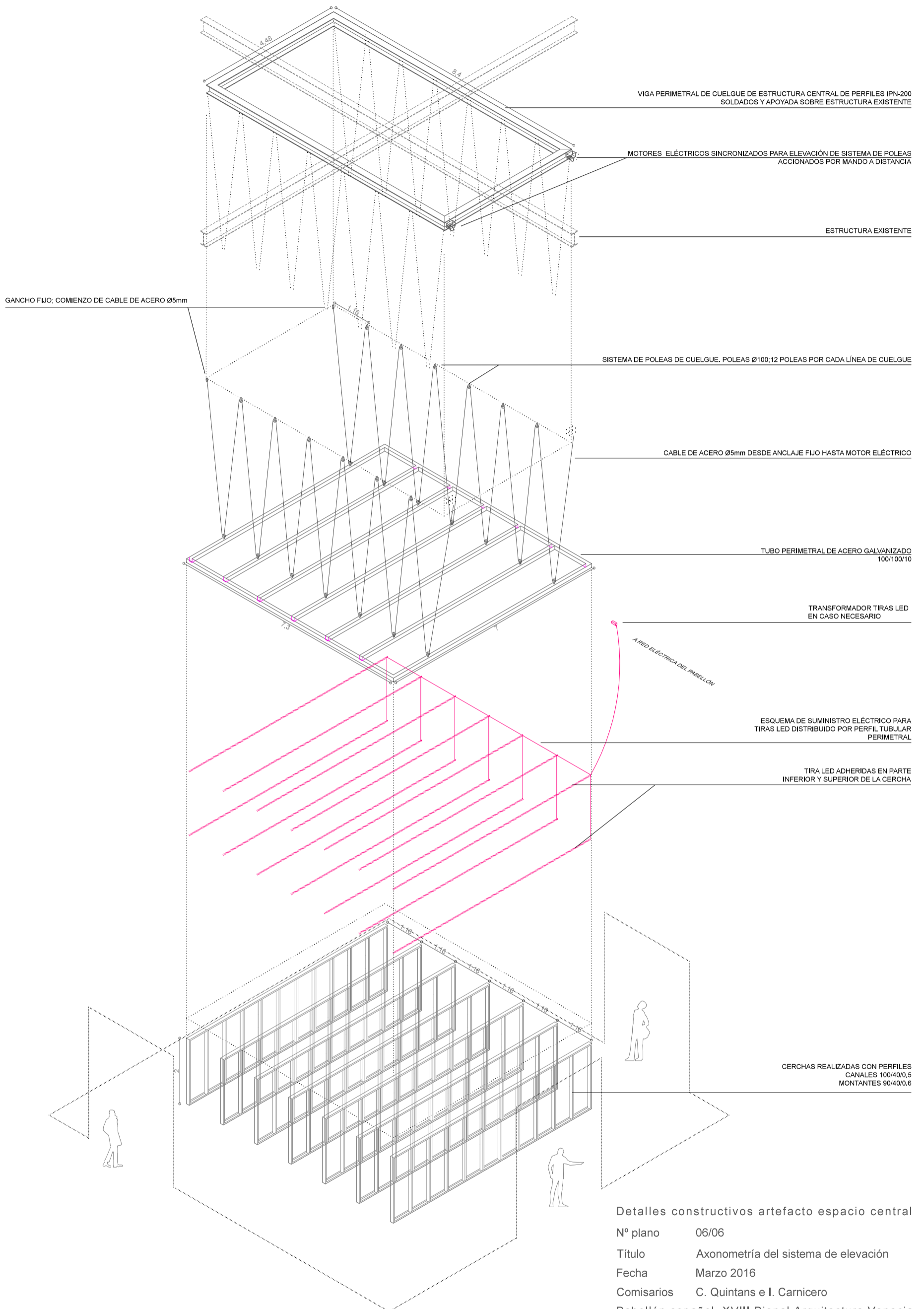

Detalles constructivos artefacto espacio central
 N° plano 06/06
 Título Axonometría del sistema de elevación
 Fecha Marzo 2016
 Comisarios C. Quintans e I. Carnicero
 Pabellón español, XVIII Bienal Arquitectura Venecia

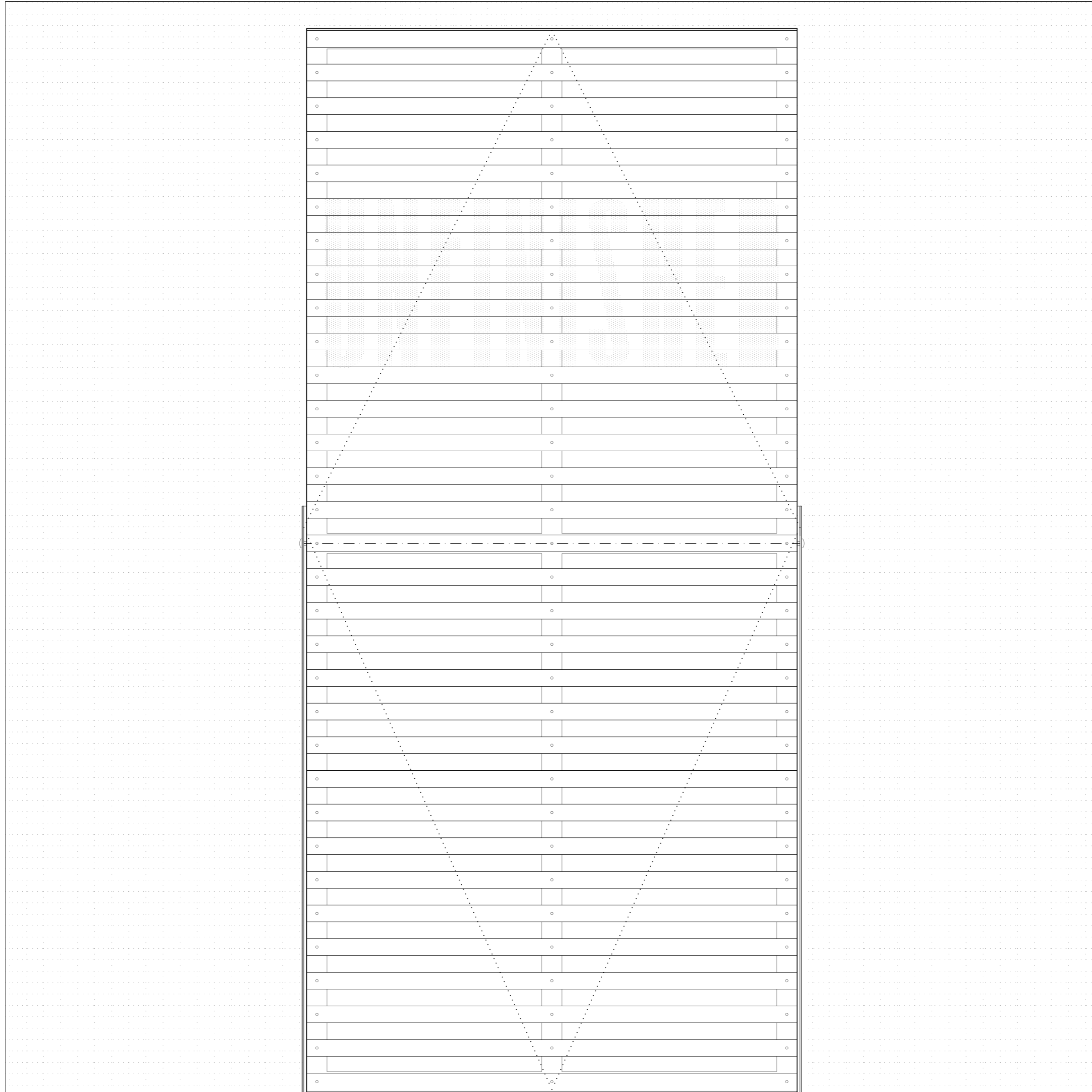

ESPAÑA

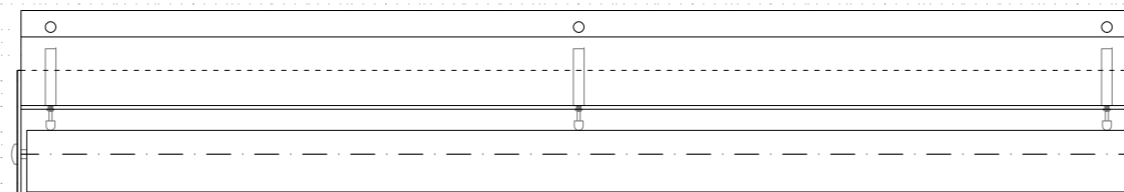

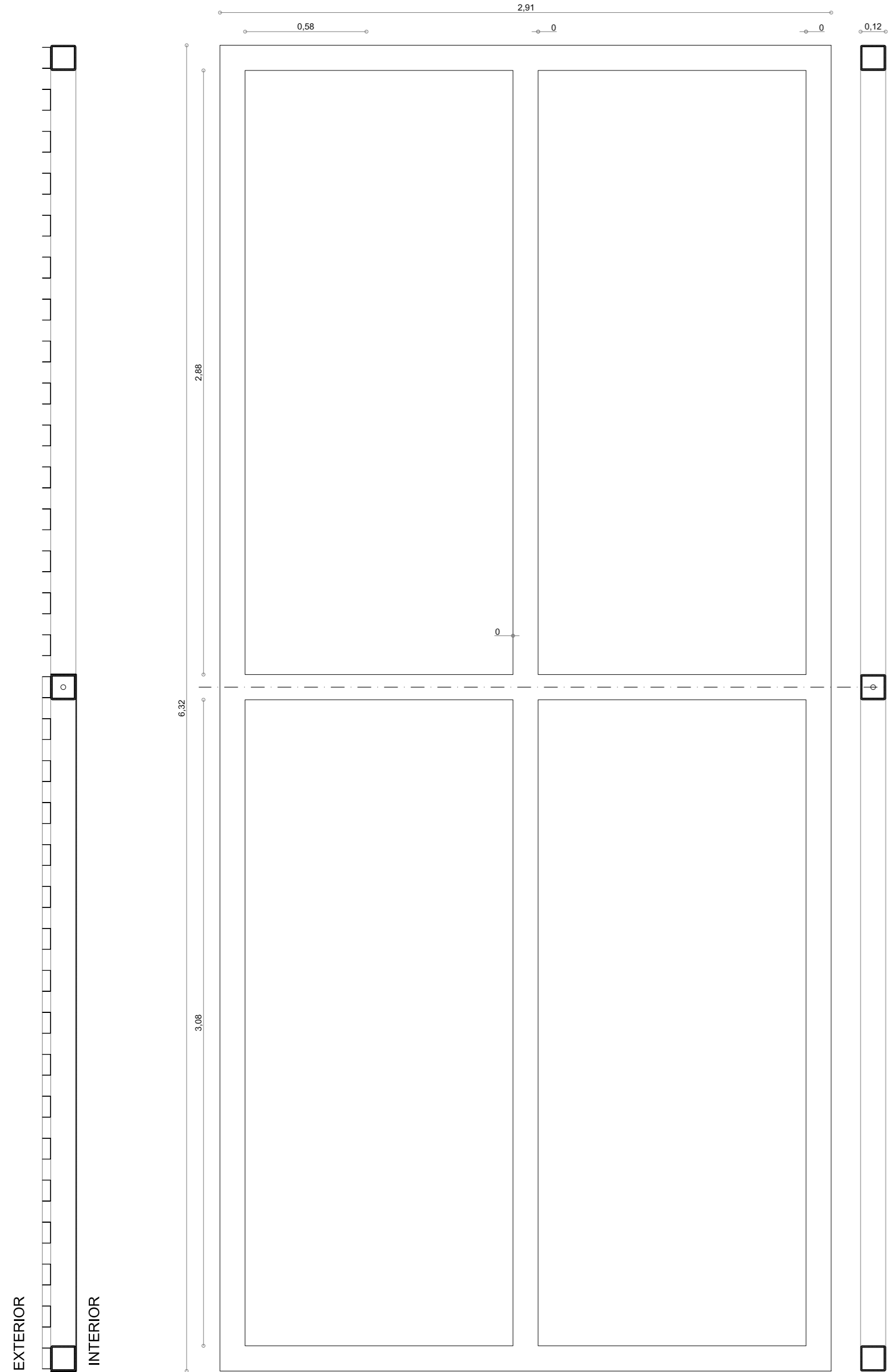

Sección
e: 1/20

Alzado y sección de bastidor a base de perfiles de acero galvanizado 12.12.5
e: 1/20

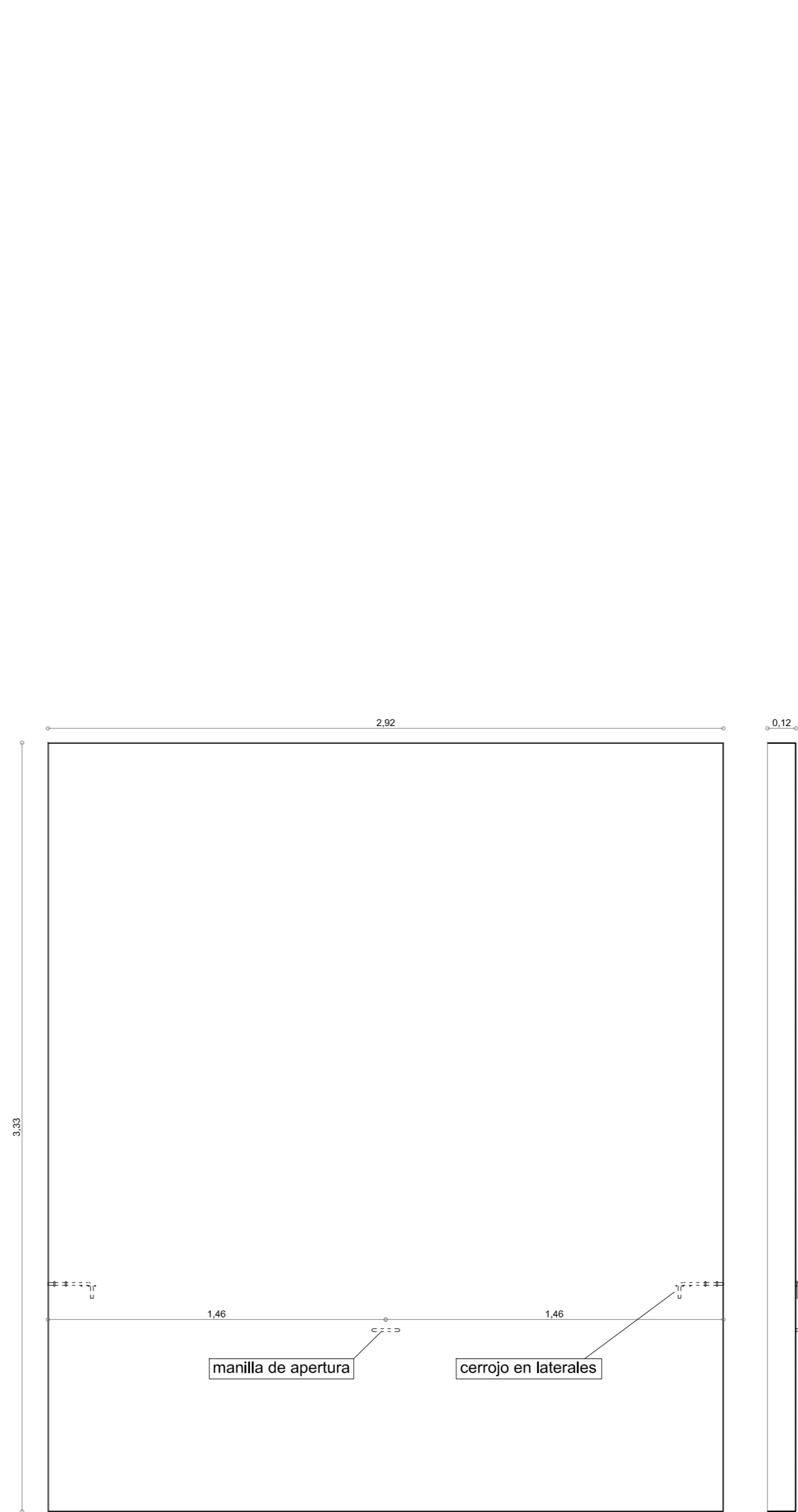

Alzado y sección de chapa de acero galvanizado e=3mm plegada en su perímetro.
e: 1/20



Alzado y sección de canal tipo KNAUF 10/40/0.5. 32 unidades
e: 1/20

Detalles constructivos acceso pabellón Unfinished
 N° plano 09/14
 Título Despiece de puerta
 Fecha Marzo 2016
 Comisarios C. Quintans e I. Carnicero
 Pabellón español, XVIII Bienal Arquitectura Venecia

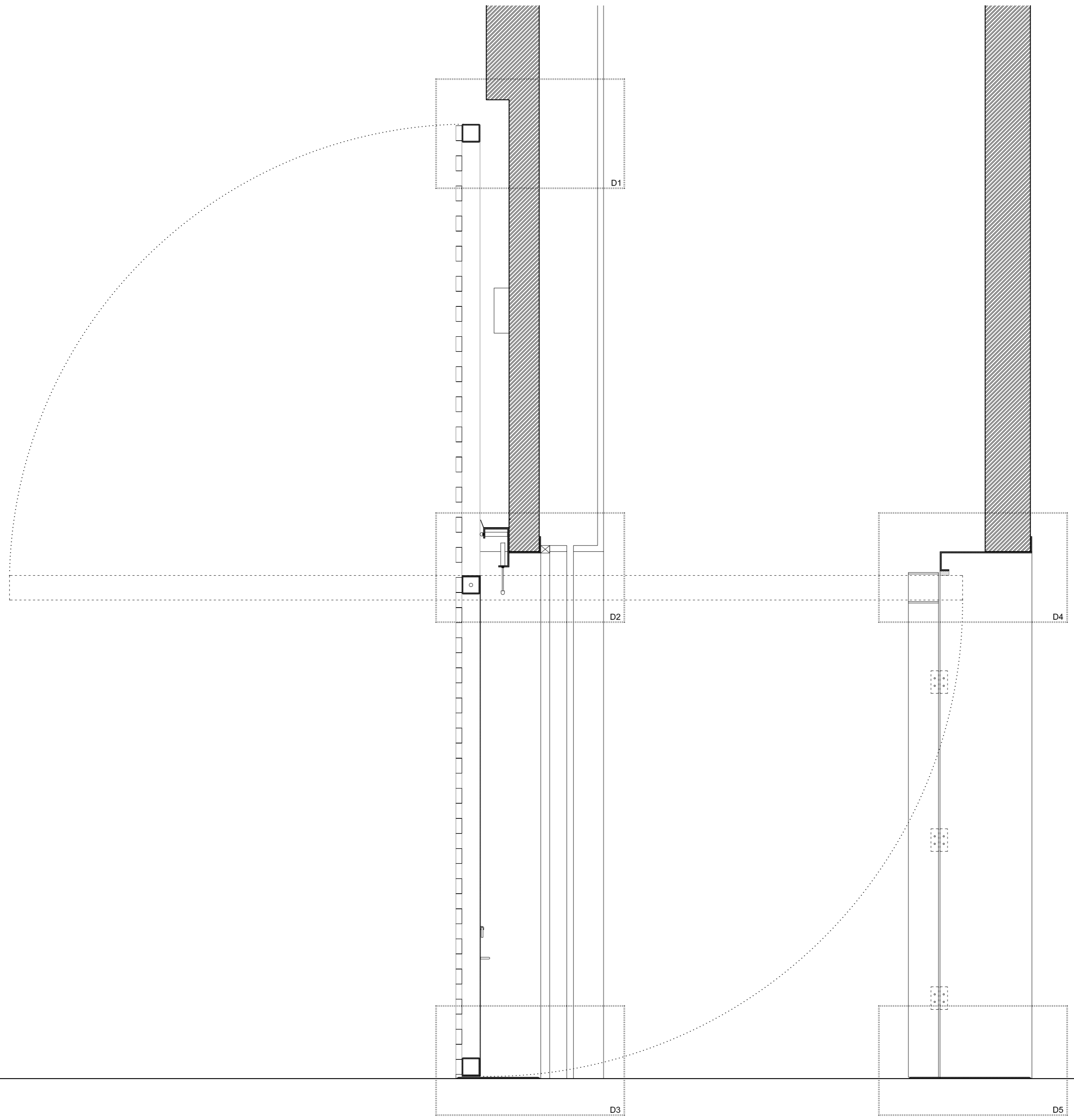

Sección constructiva
e: 1/20

Detalles constructivos acceso pabellón Unfinished
 Nº plano 10/14
 Título Sección constructiva de puerta
 Fecha Marzo 2016
 Comisarios C. Quintans e I. Carnicero
 Pabellón español, XVIII Bienal Arquitectura Venecia

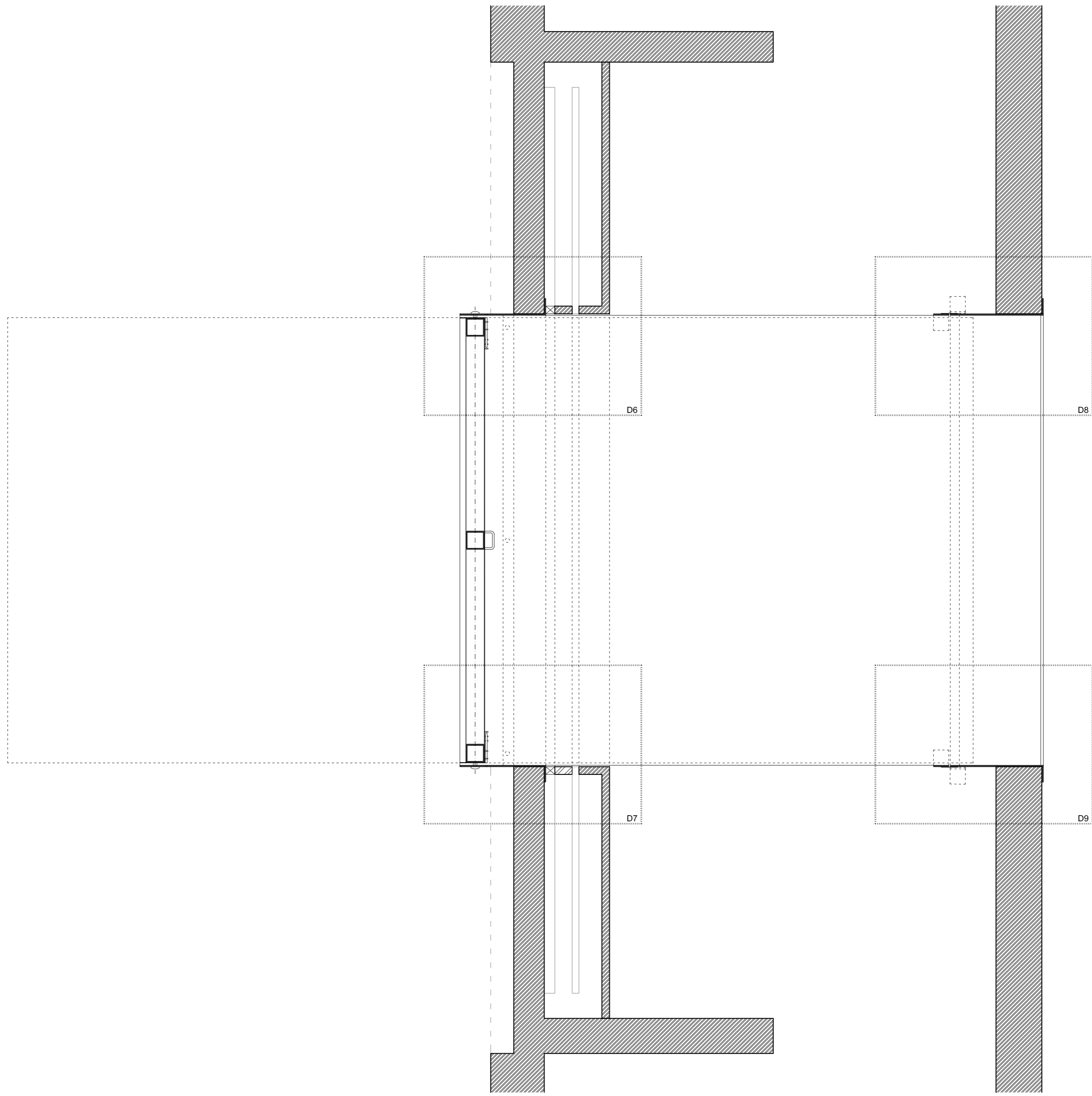

Planta constructiva
e: 1/20

Detalles constructivos acceso pabellón Unfinished
 Nº plano 11/14
 Título Planta constructiva
 Fecha Marzo 2016
 Comisarios C. Quintans e I. Carnicero
 Pabellón español, XVIII Bienal Arquitectura Venecia

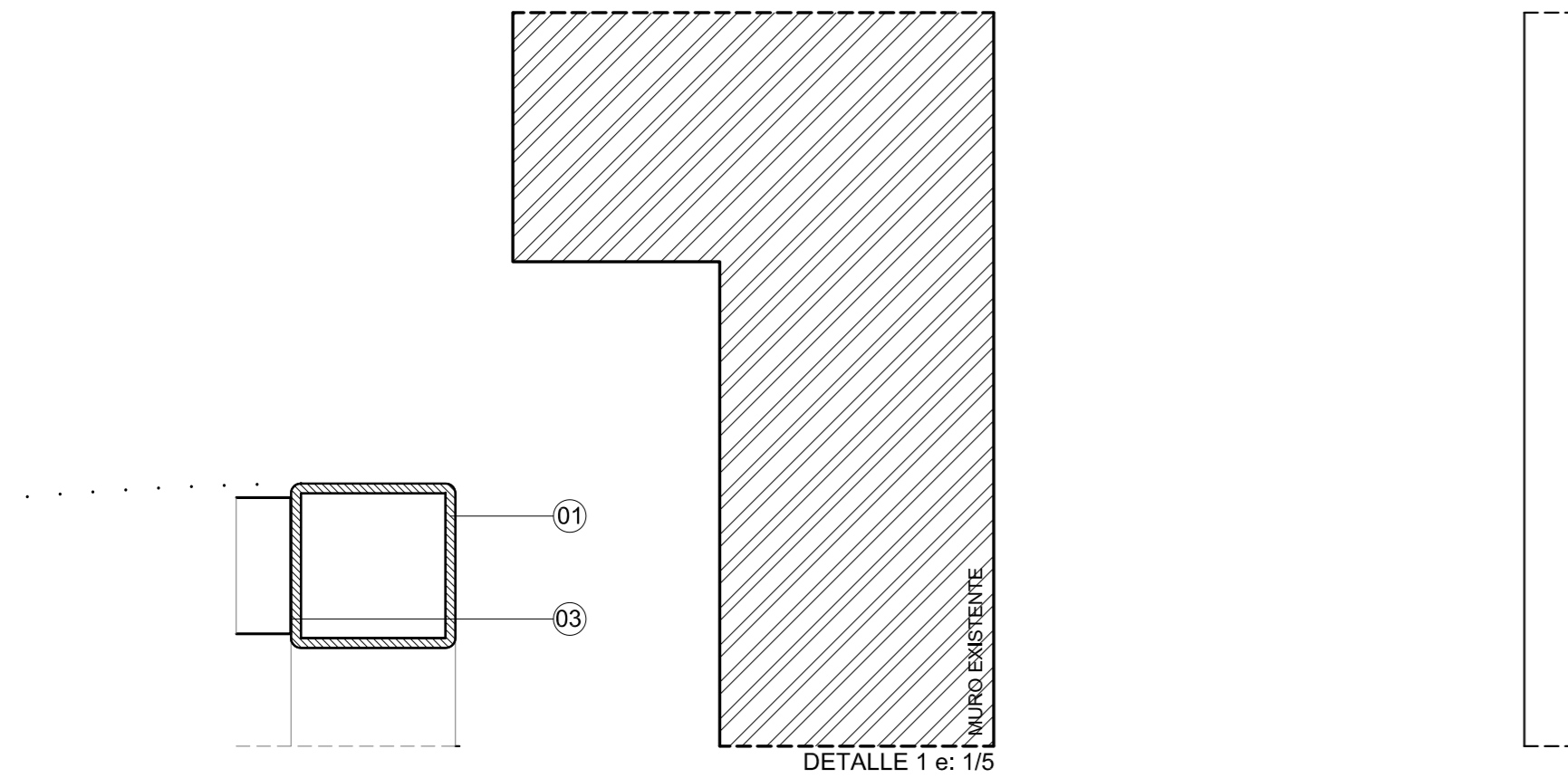

DETALLE 1 e: 1/5

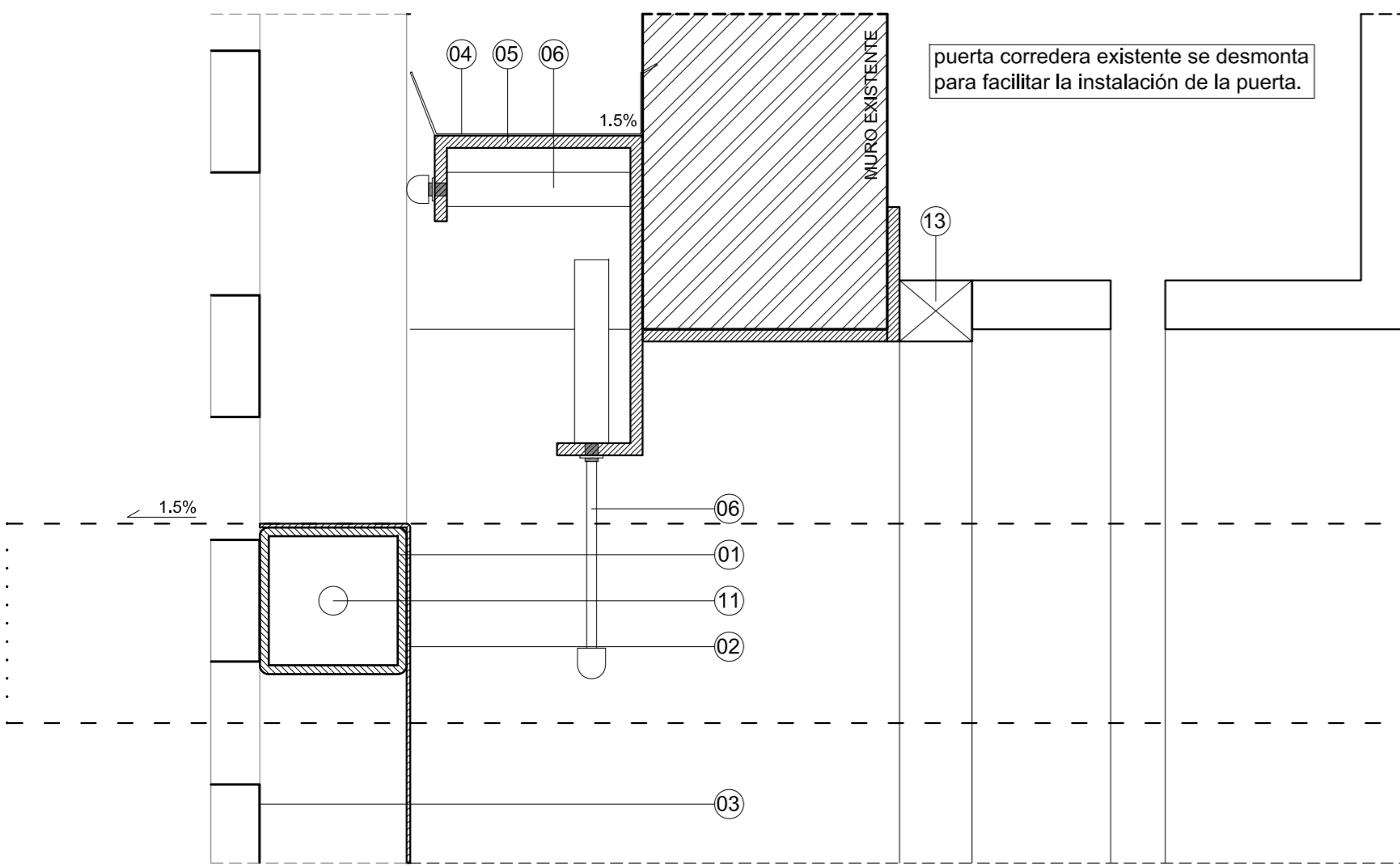

puerta corredera existente se desmonta para facilitar la instalación de la puerta.

DETALLE 2 e: 1/5

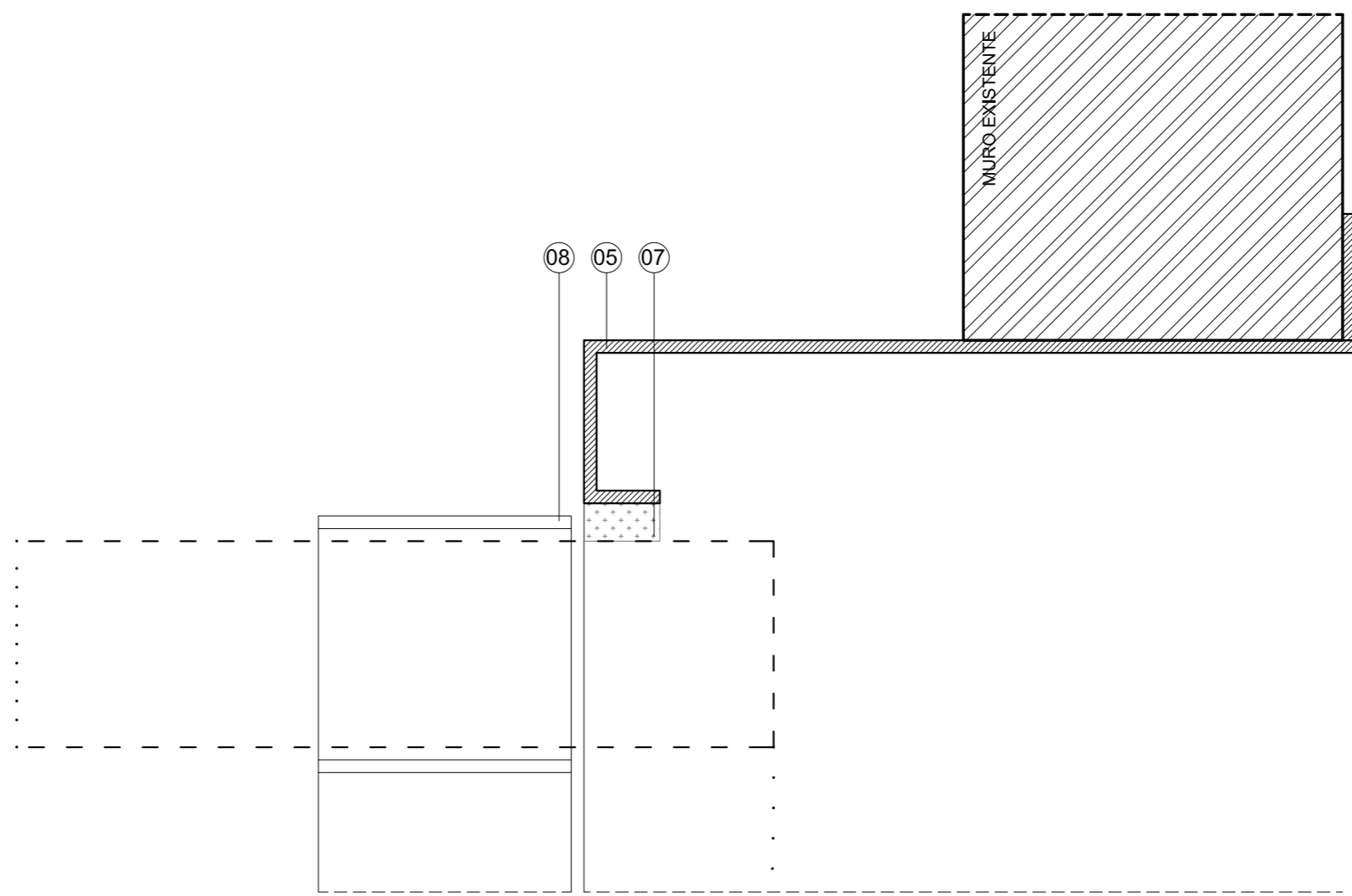

DETALLE 4 e: 1/5

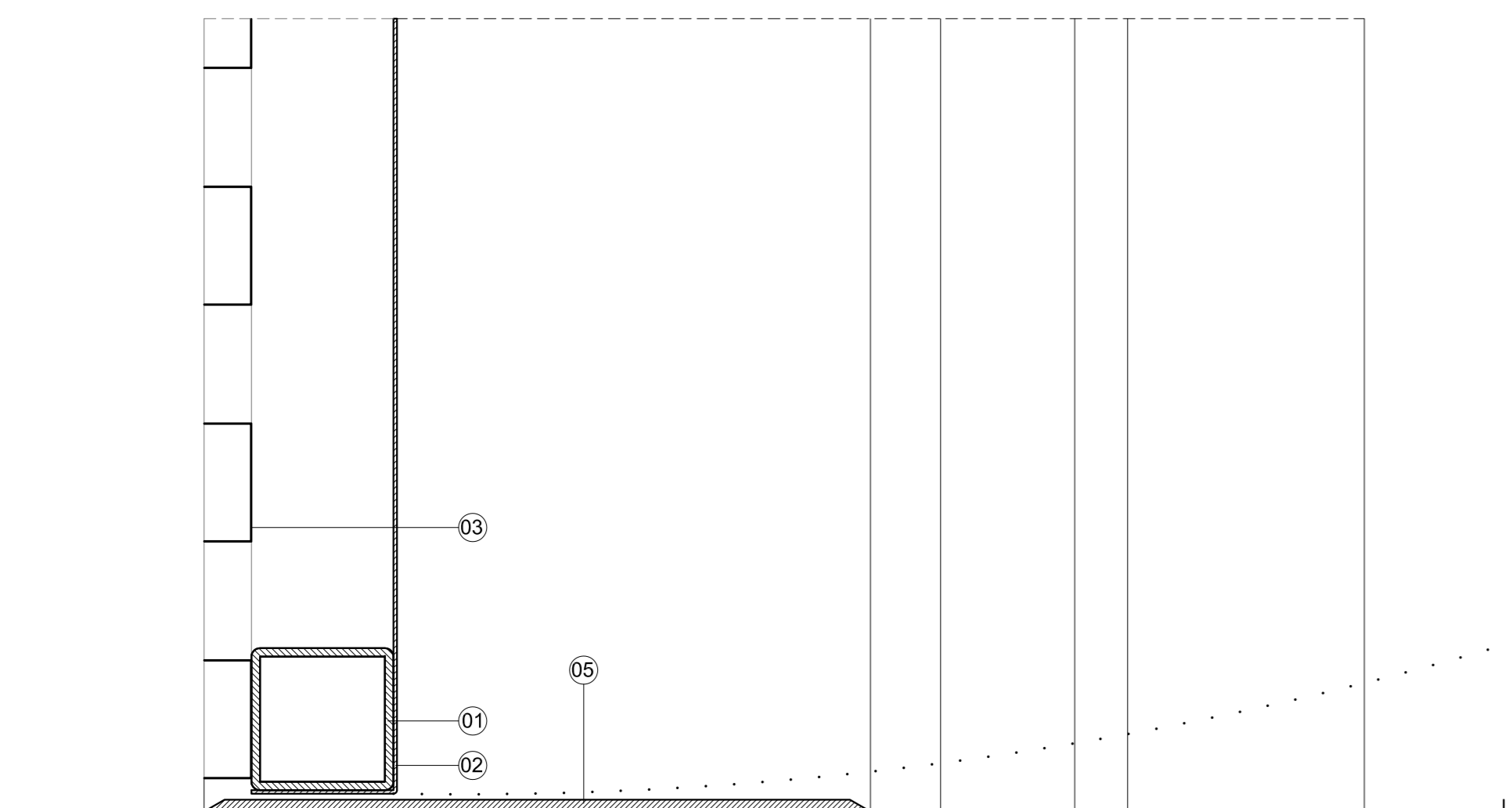

DETALLE 3 e: 1/5

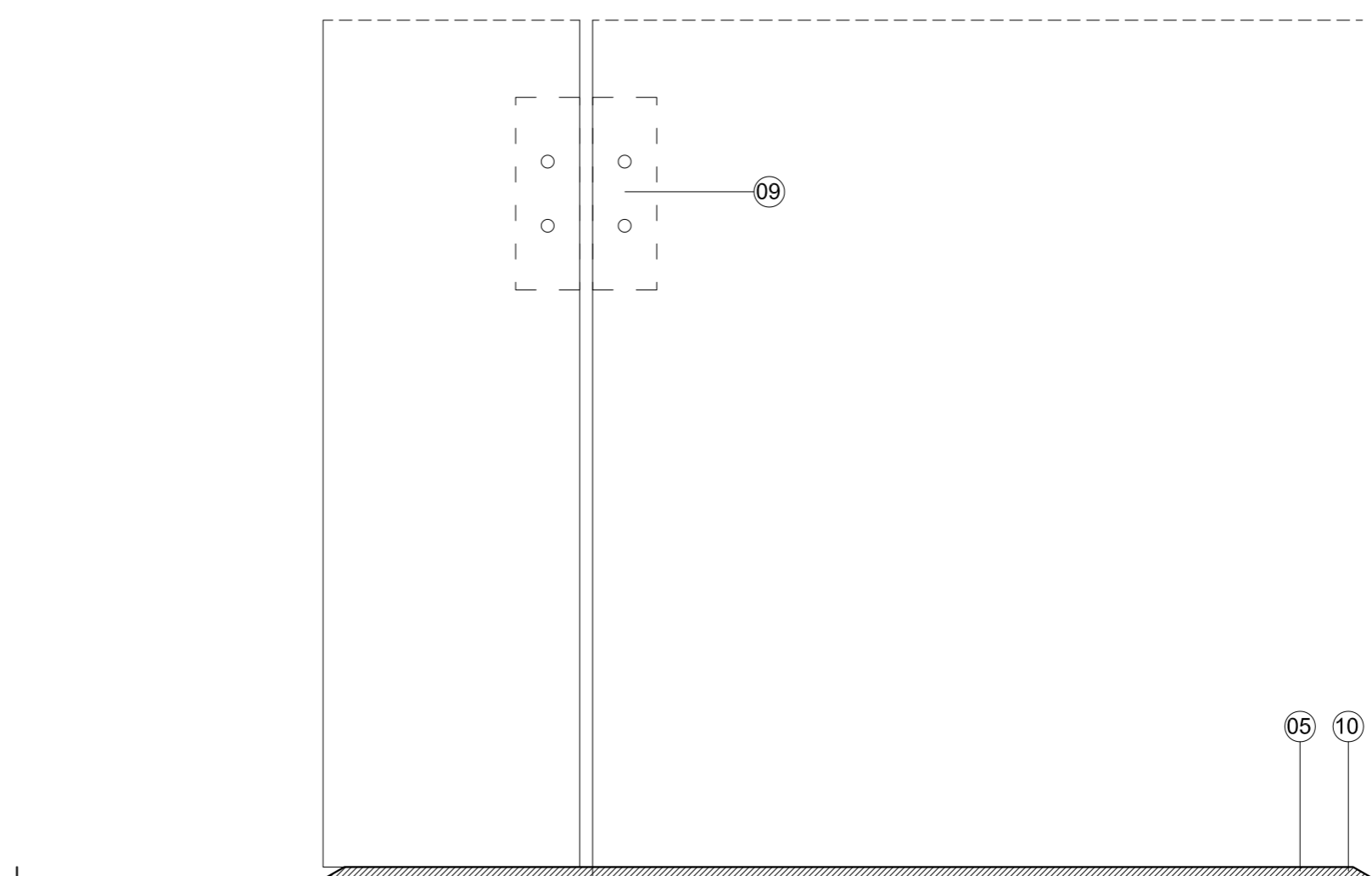

DETALLE 5 e: 1/5

- 01.- Perfil tubular de acero galvanizado 12.12.6
- 02.- Chapa de acero galvanizado plegada en su perímetro.
- 03.- Canal tipo KNAUF 100/40/.5
- 04.-Chapa de zinc para la formación de canalón. Pendiente en lado largo: 1.5%. e=1mm
- 05.- Pletina de acero según plano específico. e:10mm
- 06.- Amortiguador de impacto Serie EDH-28 tipo DICTATOR con cabeza esférica
- 07.- Cinta de neopreno e=1mm
- 08.- Elemento de sujeción de puerta en horizontal según medidas en plano específico.
- 09.- Bisagras de acero 110x150.
- 10.- Acabado de canto a bisel a 60° con la vertical.
- 11.- Bulón soldado en laterales para la formación de eje de giro
- 12.- Cerrojo según plano específico
- 13.- Junquillo perimetral de madera de pino 50x60

Detalles constructivos acceso pabellón Unfinished
 N° plano 12/14
 Título Detalles constructivos de puerta: sección
 Fecha Marzo 2016
 Comisarios C. Quintans e I. Carnicero
 Pabellón español, XVIII Bienal Arquitectura Venecia

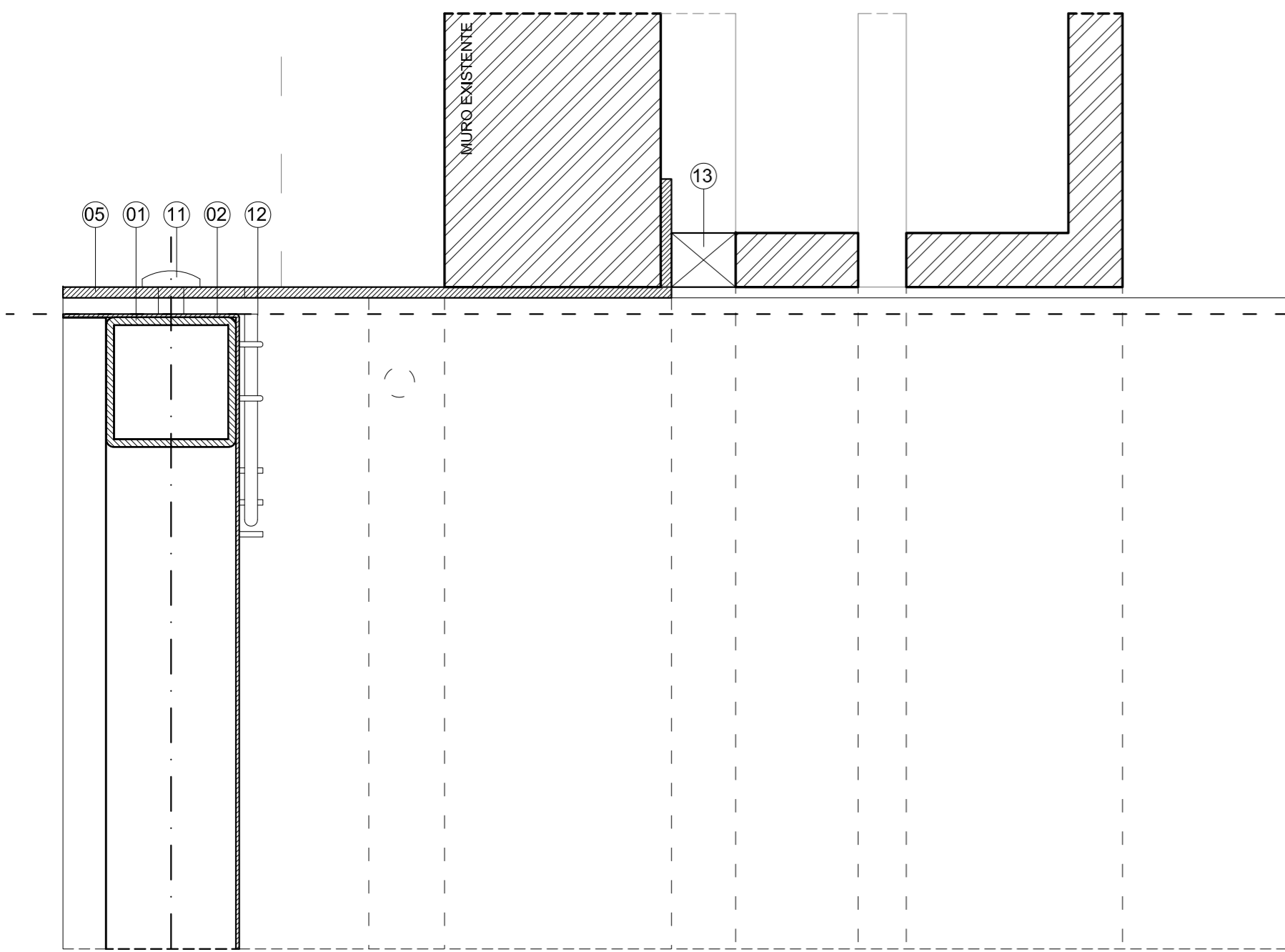

DETALLE 6 e: 1/5

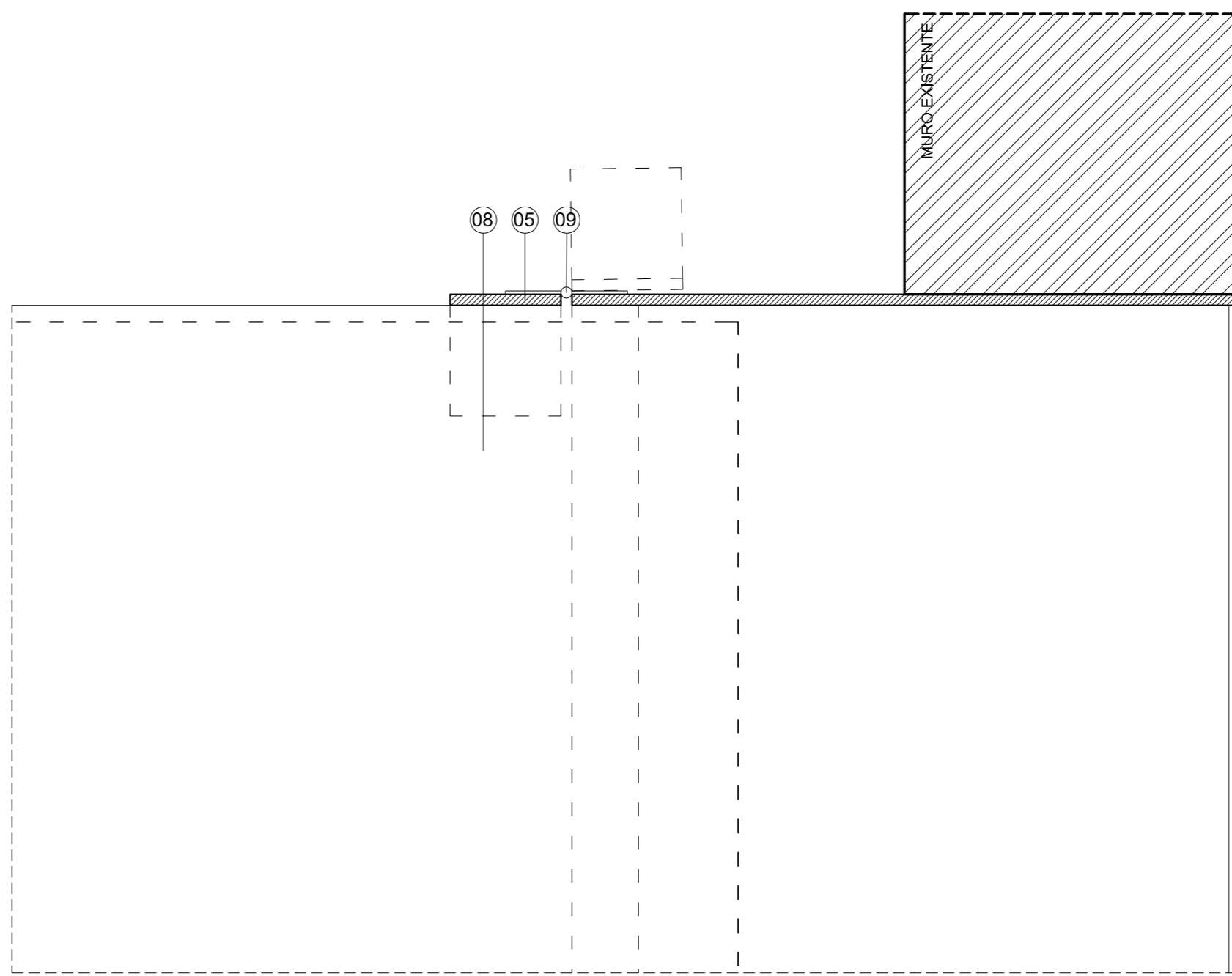

DETALLE 8 e: 1/5

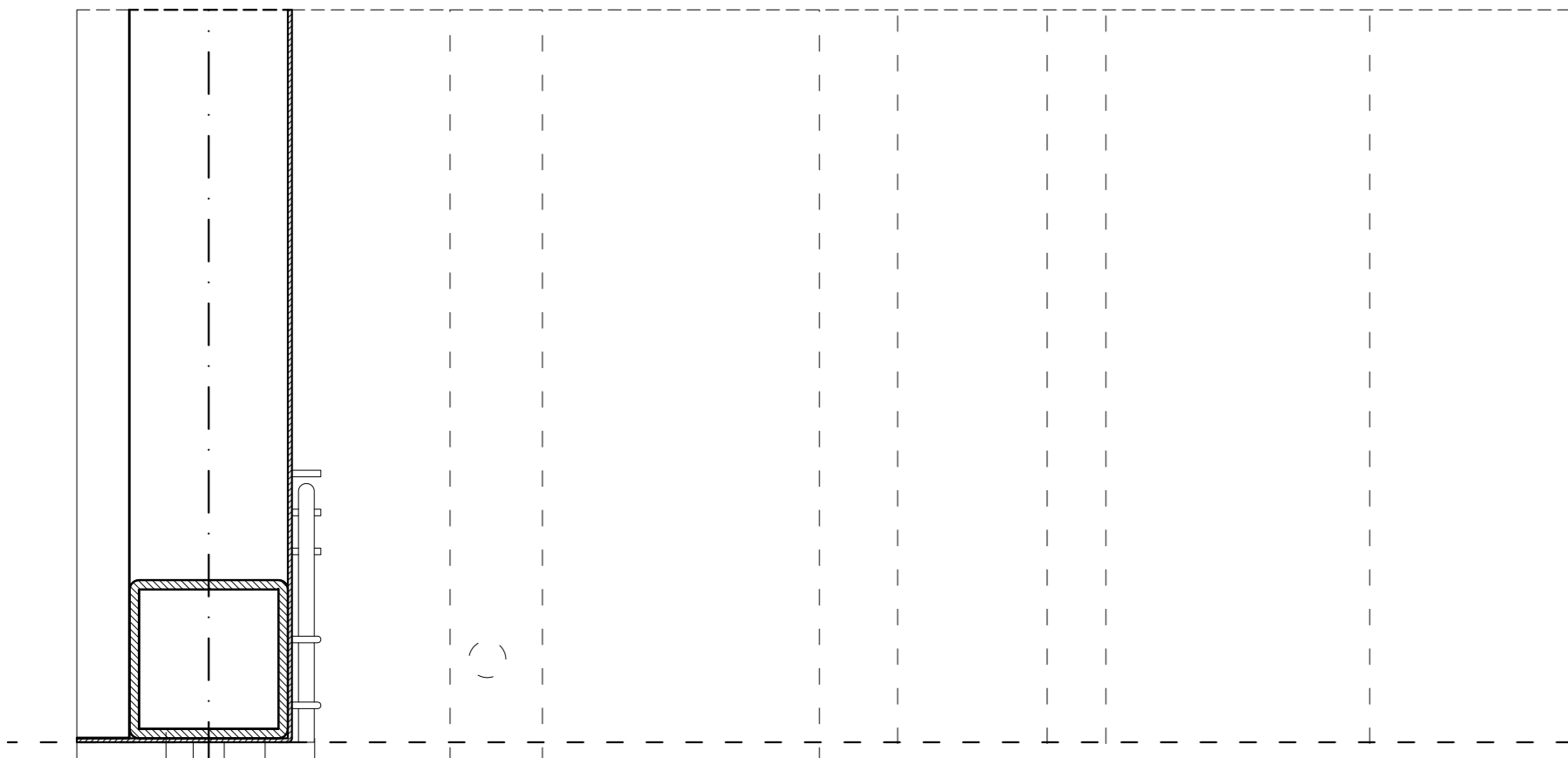

DETALLE 7 e: 1/5

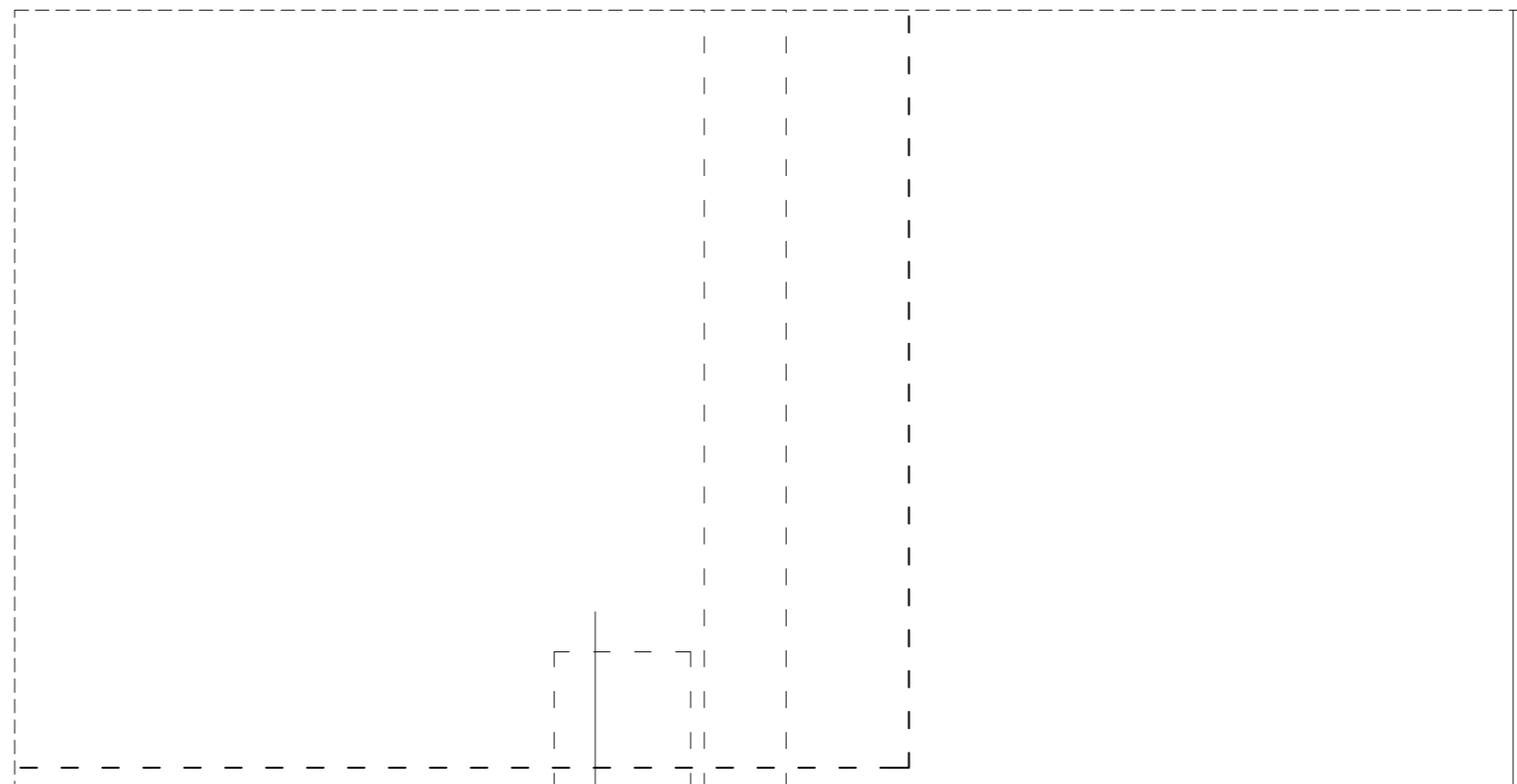

DETALLE 9 e: 1/5

- 01.- Perfil tubular de acero galvanizado 12.12.6
- 02.- Chapa de acero galvanizado plegada en su perímetro.
- 03.- Canal tipo KNAUF 100/40/5
- 04.-Chapa de zinc para la formación de canalón. Pendiente en lado largo: 1.5%. e=1mm
- 05.- Pletina de acero según plano específico. e:10mm
- 06.- Amortiguador de impacto Serie EDH-28 tipo DICTATOR con cabeza esférica
- 07.- Cinta de neopreno e=1mm
- 08.- Elemento de sujeción de puerta en horizontal según medidas en plano específico.
- 09.- Bisagras de acero 110x150.
- 10.- Acabado de canto a bisel a 60° con la vertical.
- 11.- Bulón soldado en laterales para la formación de eje de giro
- 12.- Cerrojo según plano específico
- 13.- Junquillo perimetral de madera de pino 50x60

Detalles constructivos acceso pabellón Unfinished

Nº plano 13/14

Título Detalles constructivos de puerta: planta

Fecha Marzo 2016

Comisarios C. Quintans e I. Carnicero

Pabellón español, XVIII Bienal Arquitectura Venecia

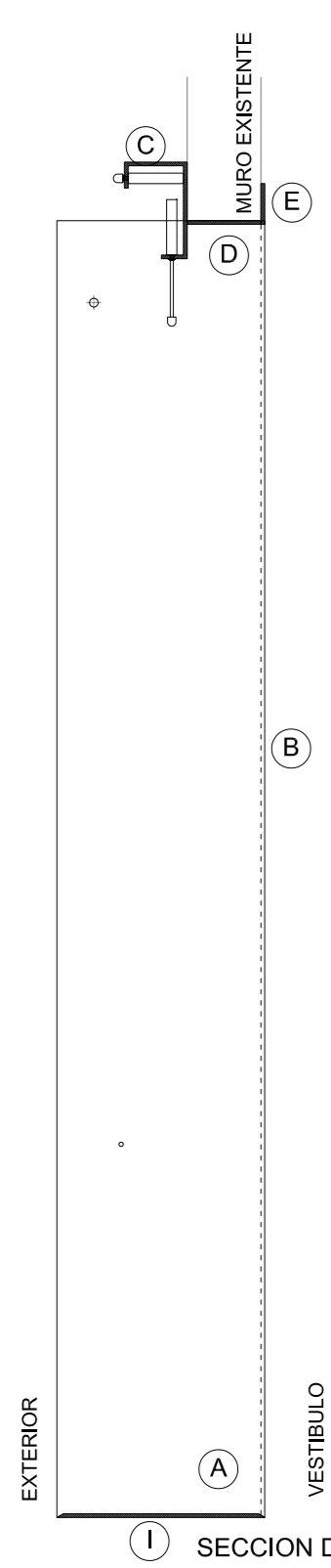

I SECCION DE PORTICO INTERIOR Y EXTERIOR

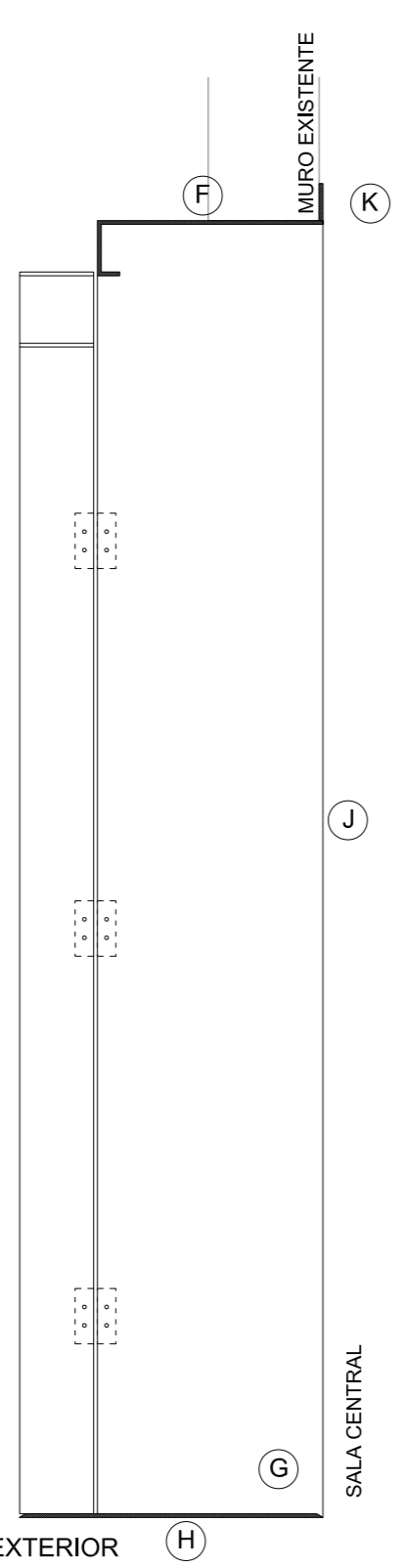

H

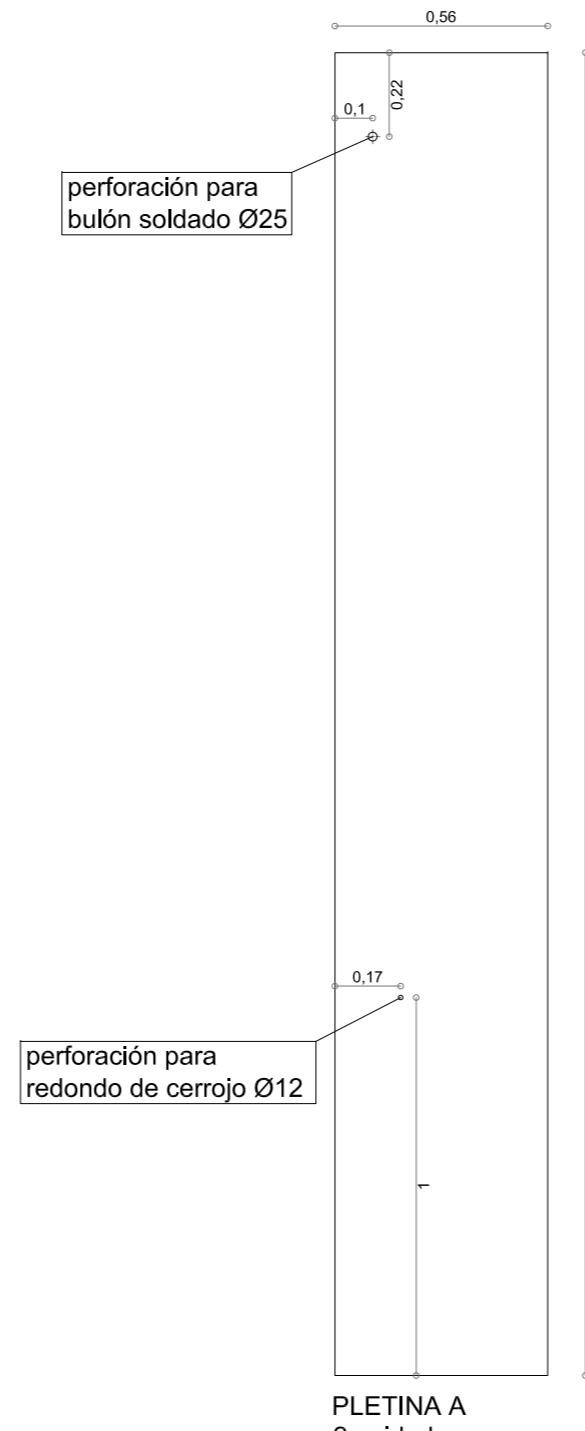

PLETINA A
2 unidades

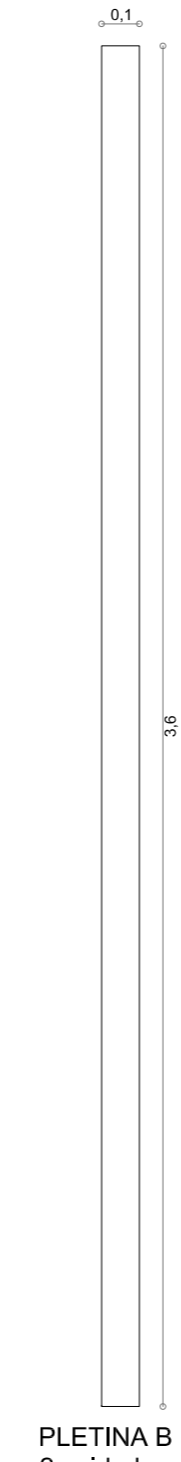

PLETINA B
2 unidades

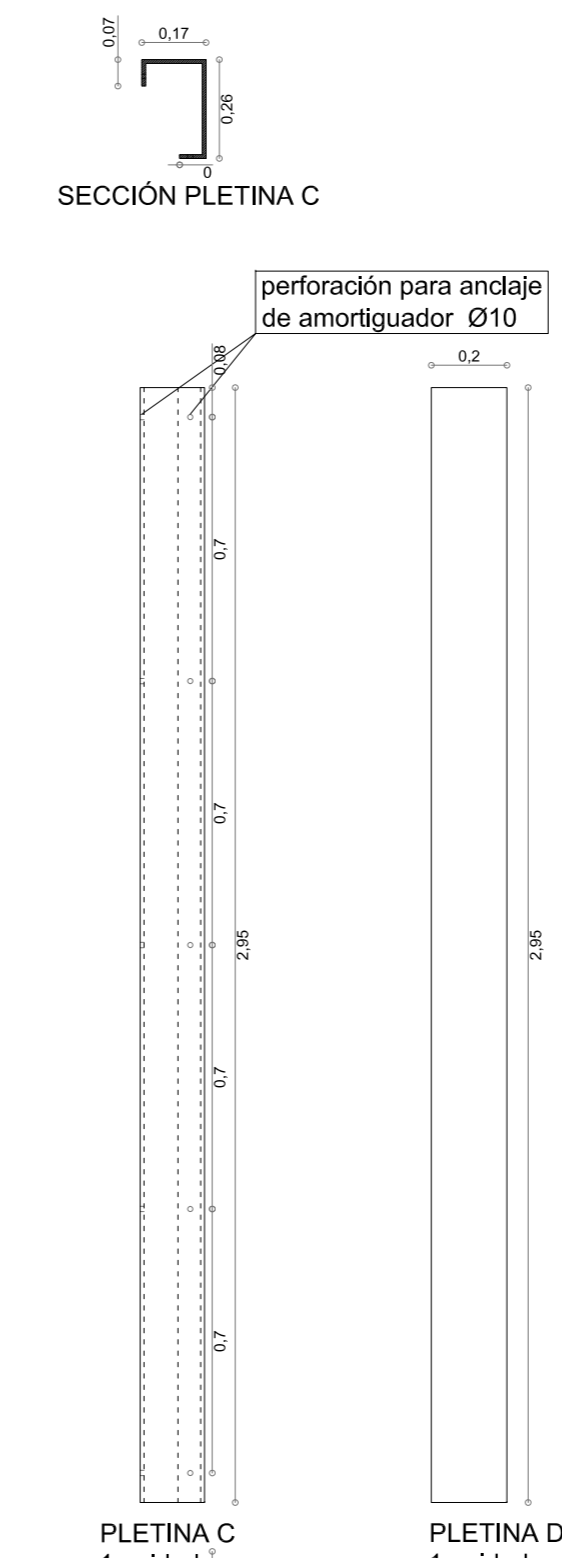

PLETINA C
1 unidad

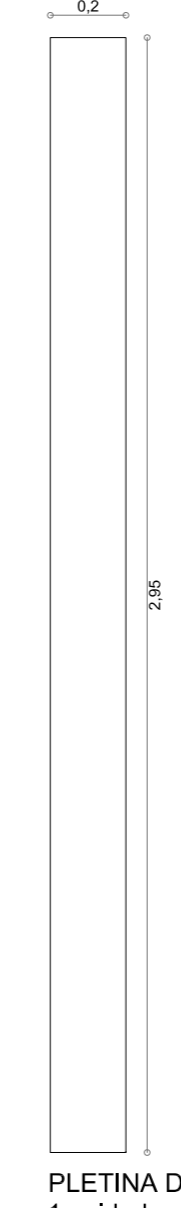

PLETINA D
1 unidad

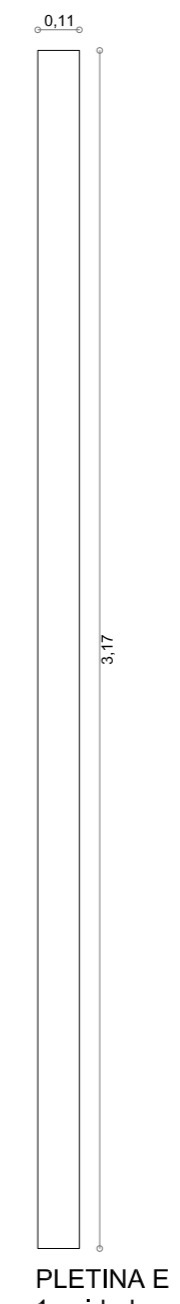

PLETINA E
1 unidad

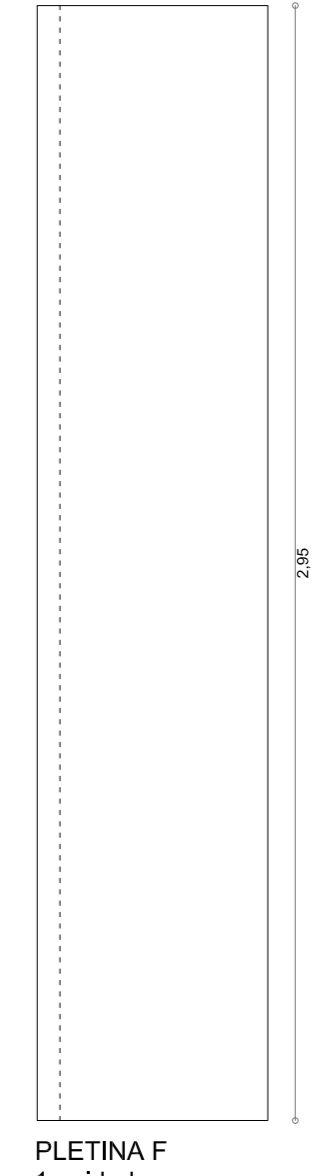

PLETINA F
1 unidad

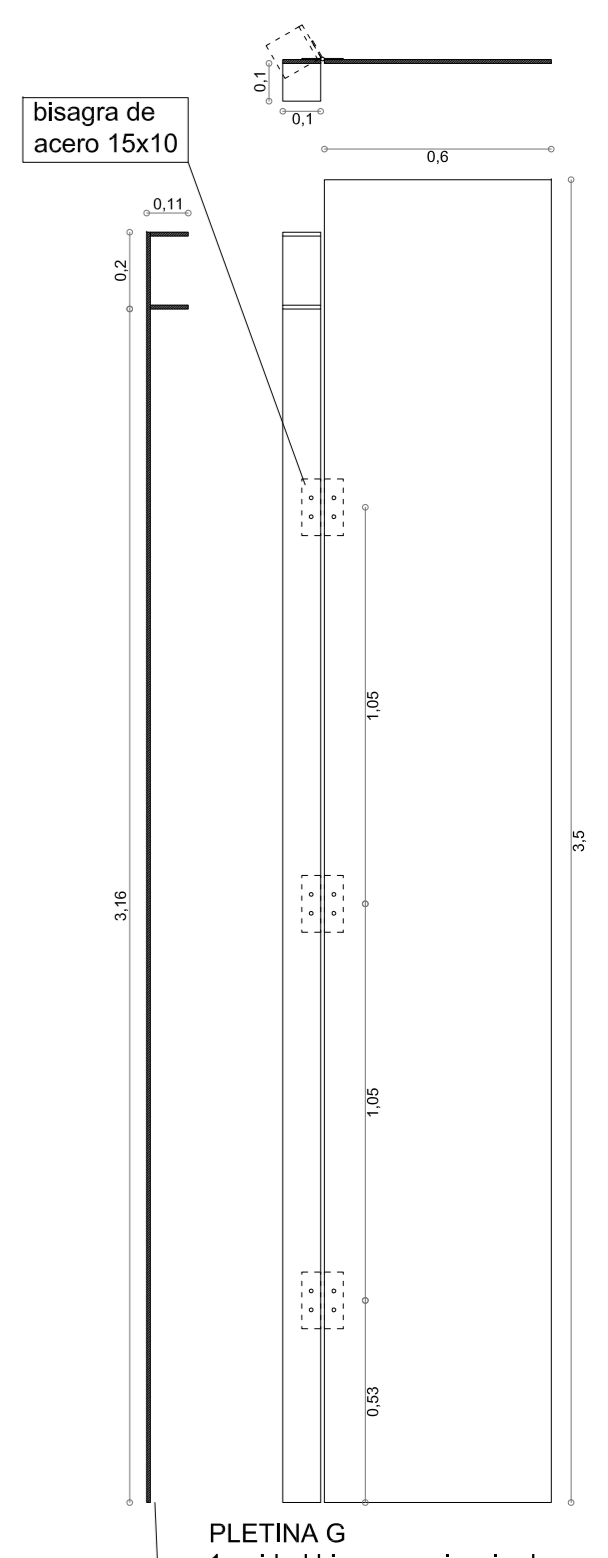

PLETINA G
1 unidad bisagras a izquierda
1 unidad bisagras a derecha

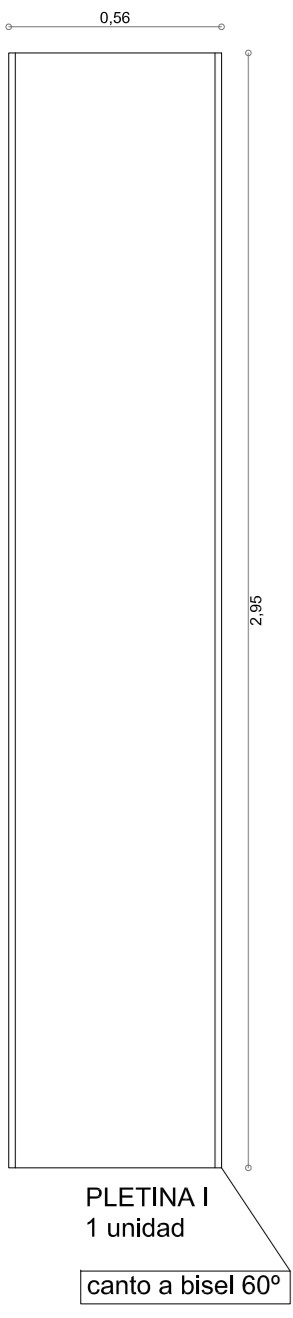

PLETINA I
1 unidad
canto a bisel 60°



PLETINA J
2 unidades

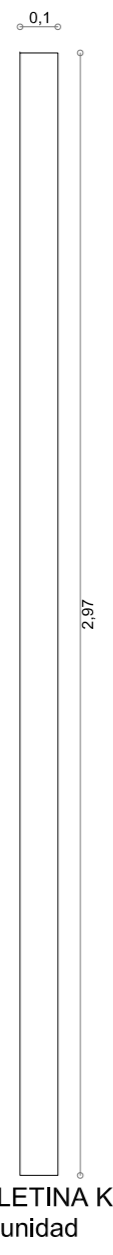

PLETINA K
1 unidad

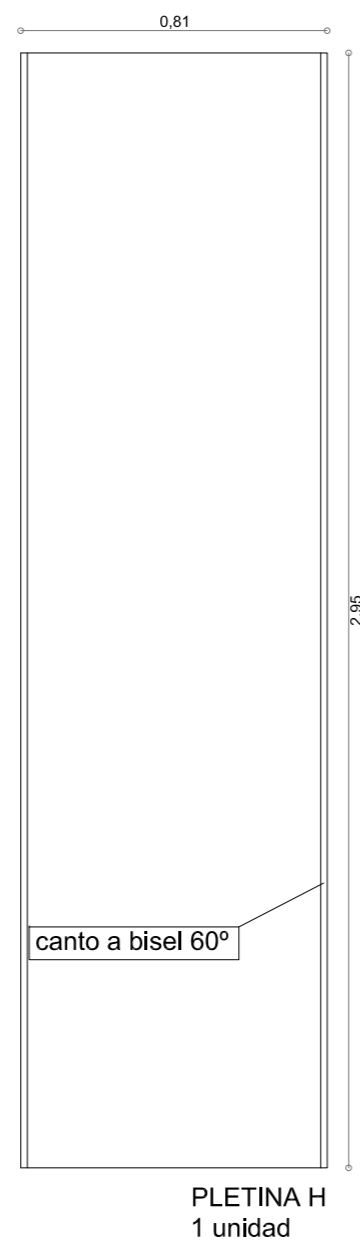

PLETINA H
1 unidad
canto a bisel 60°

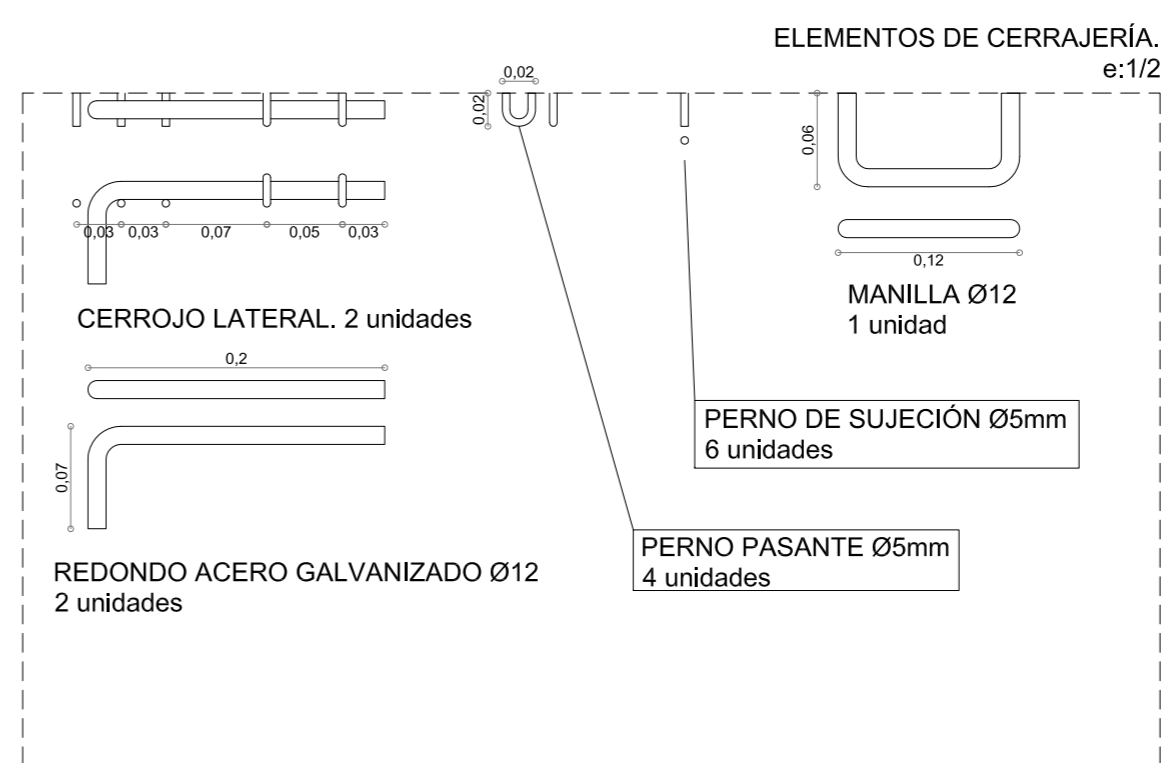

ELEMENTOS DE CERRAJERÍA.
e:1/2

- Espesor de todas las pletinas: 10mm
- Tipo de acero: B-500-S
- Una unidad por elemento
- Acabado: pintado en negro mate
- Se prepararán los bordes necesarios para las soldaduras horizontales y verticales en ángulo entre pletinas
- La unión a los muros existentes se realizará mediante pernos de anclaje de acero de dos patillas Ø7
- Las perforaciones de anclaje entre pletinas A-B, F-G y D-E no deben coincidir en distancia
- Los pernos pasantes, de sujeción y las manillas son de acero galvanizado e irán soldadas sobre la chapa de acero

Detalles constructivos acceso pabellón Unfinished
 N° plano 14/14
 Título Despiece de pórtico / Cerrajería
 Fecha Marzo 2016
 Comisarios C. Quintans e I. Carnicero
 Pabellón español, XVIII Bienal Arquitectura Venecia

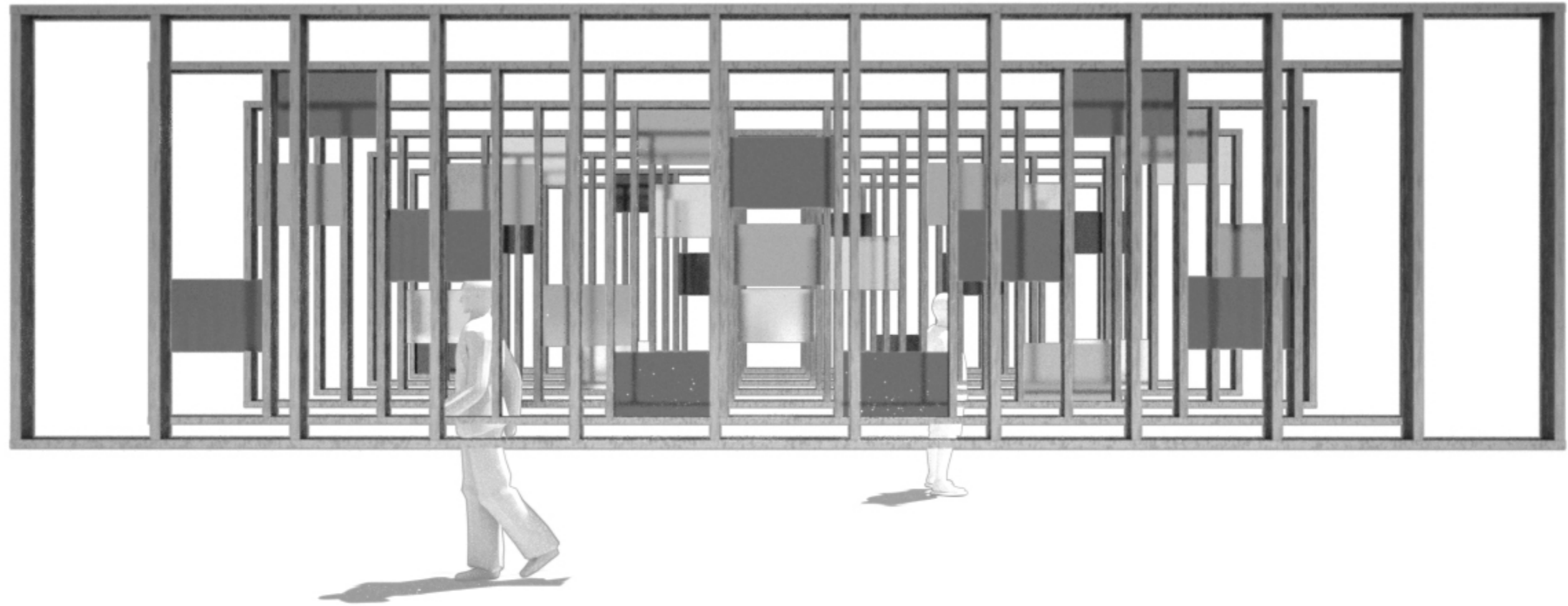

Proyecto de Ejecución pabellón Unfinished

Nº plano 0-11

Título Vista espacio interior

Fecha Febrero 2016

Autor

Comisarios C. Quintáns e I. Carnicero

Pabellón español, XV Bienal de arquitectura

Elemento expositivo: 1

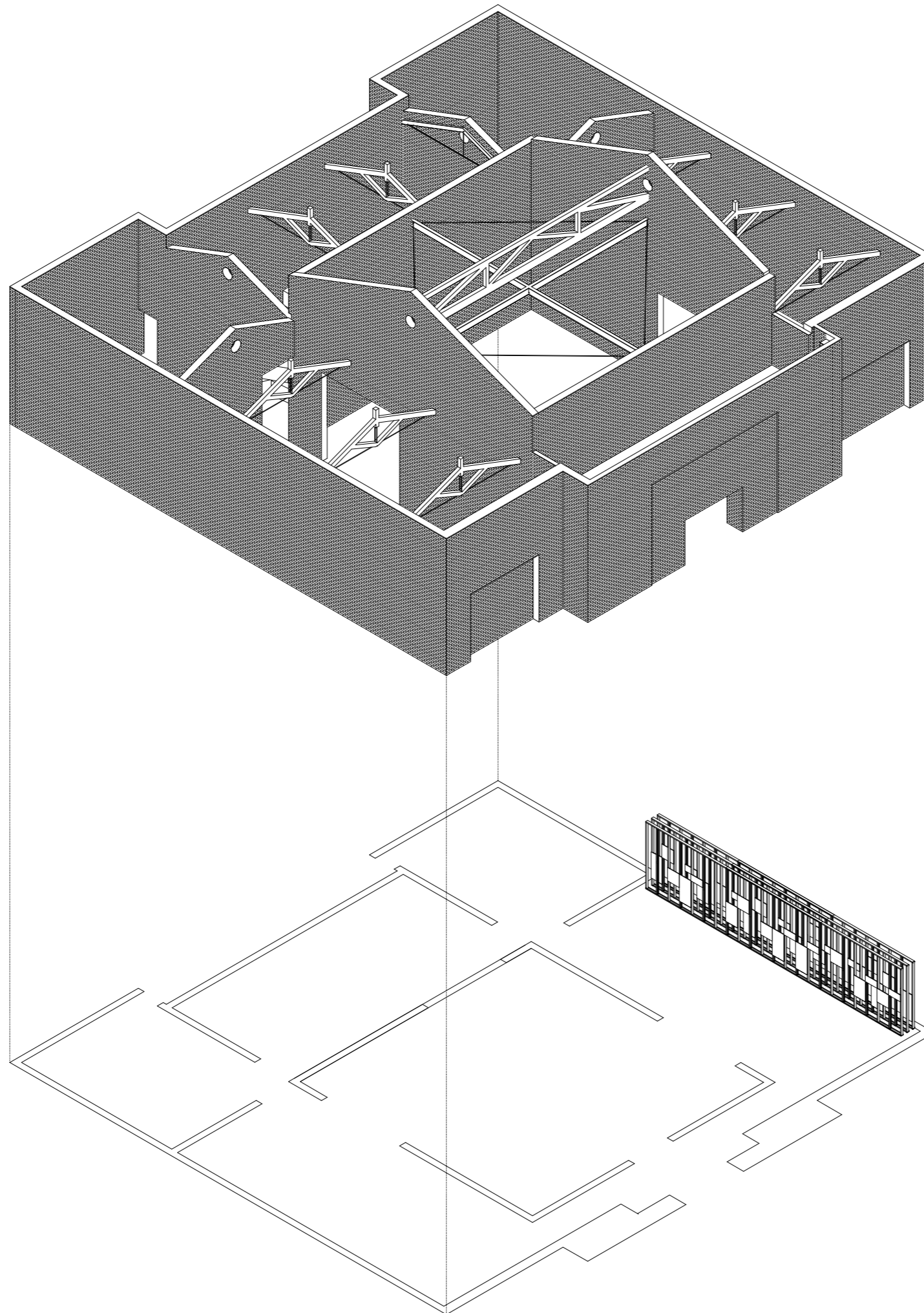

Proyecto de Ejecución pabellón Unfinished

Nº plano 5
Título Elemento expositivo 1
Fecha Febrero 2016
Autor écheocai^{co.}
Comisarios C. Quintáns e I. Carnicero.

Pabellón español, XVIII Bienal arquitectura



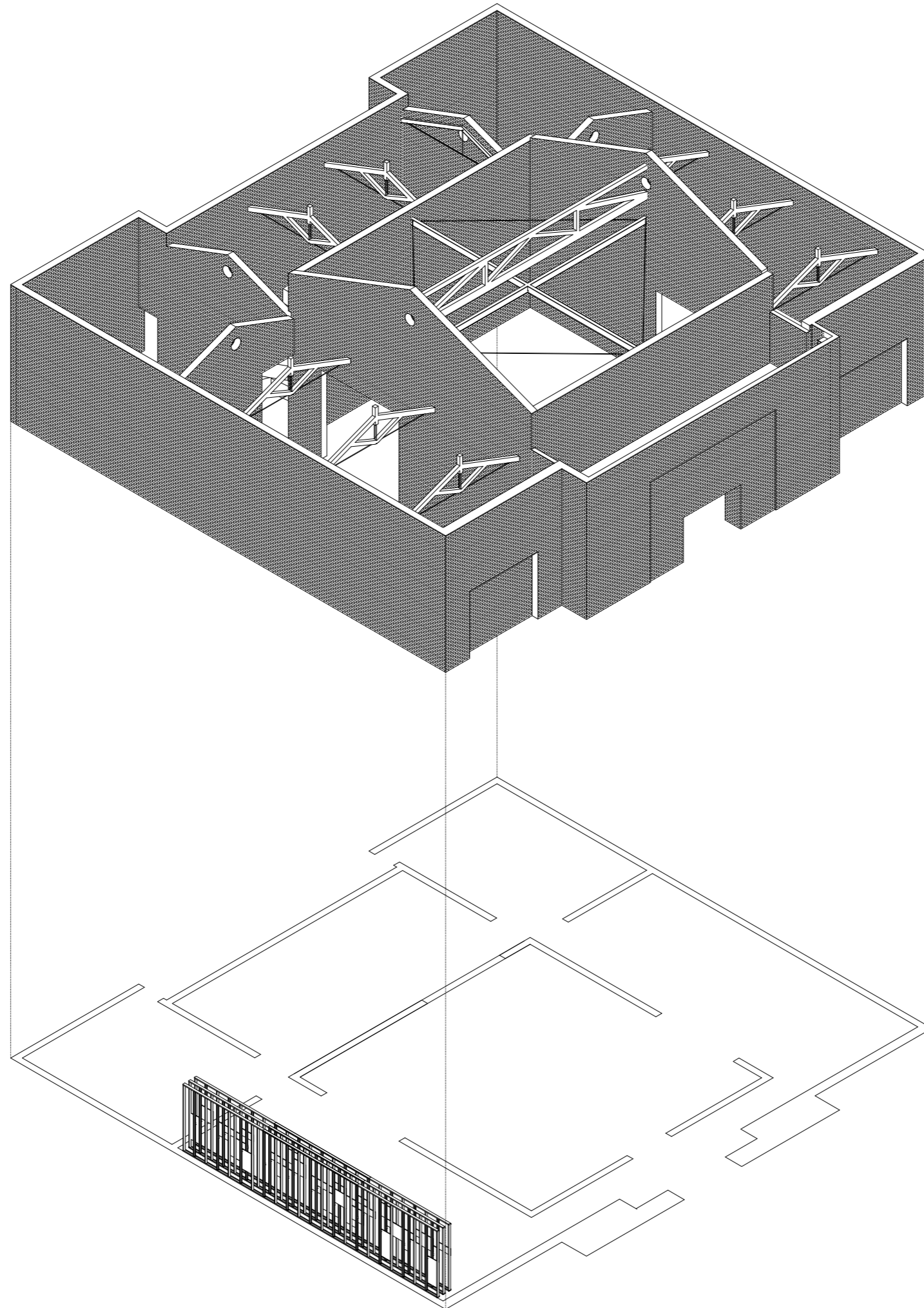

Proyecto de Ejecución pabellón Unfinished

Nº plano 6
Título Elemento expositivo 2
Fecha Febrero 2016
Autor écheocai^{co.}
Comisarios C. Quintáns e I. Carnicero.

Pabellón español, XVIII Bienal arquitectura



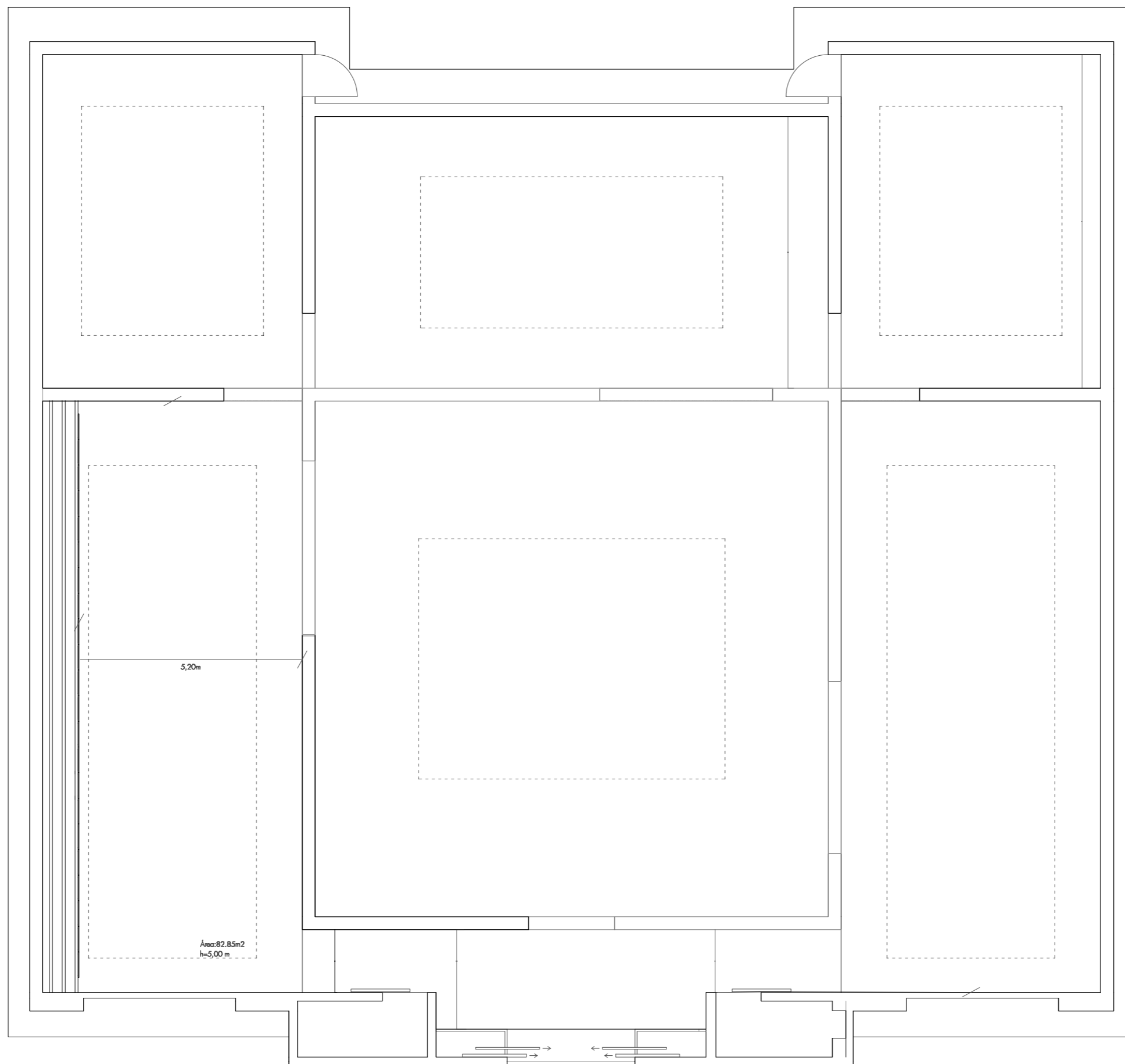

Elemento expostivo: 1
Altura_ h:3.00 m

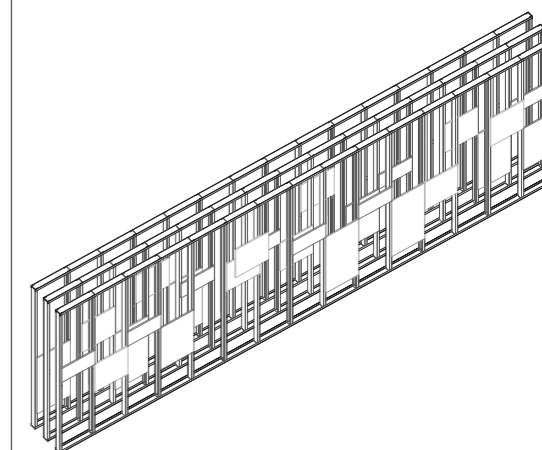

Ubicación:

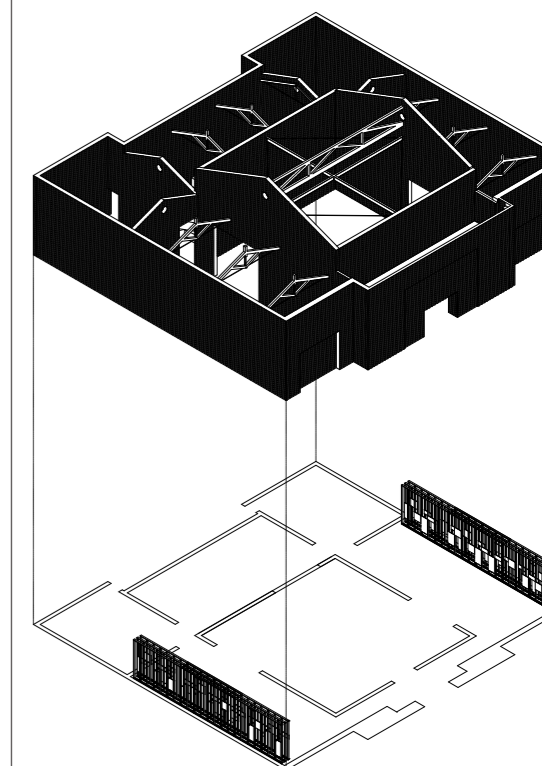

Proyecto de Ejecución pabellón Unfinished

Nº plano 7
Título Elemento 1_ Planta ubicación.
Fecha Febrero 2016
Autor écheocai
Comisarios C. Quintáns e I. Carnicero

Pabellón español, XV Bienal de arquitectura



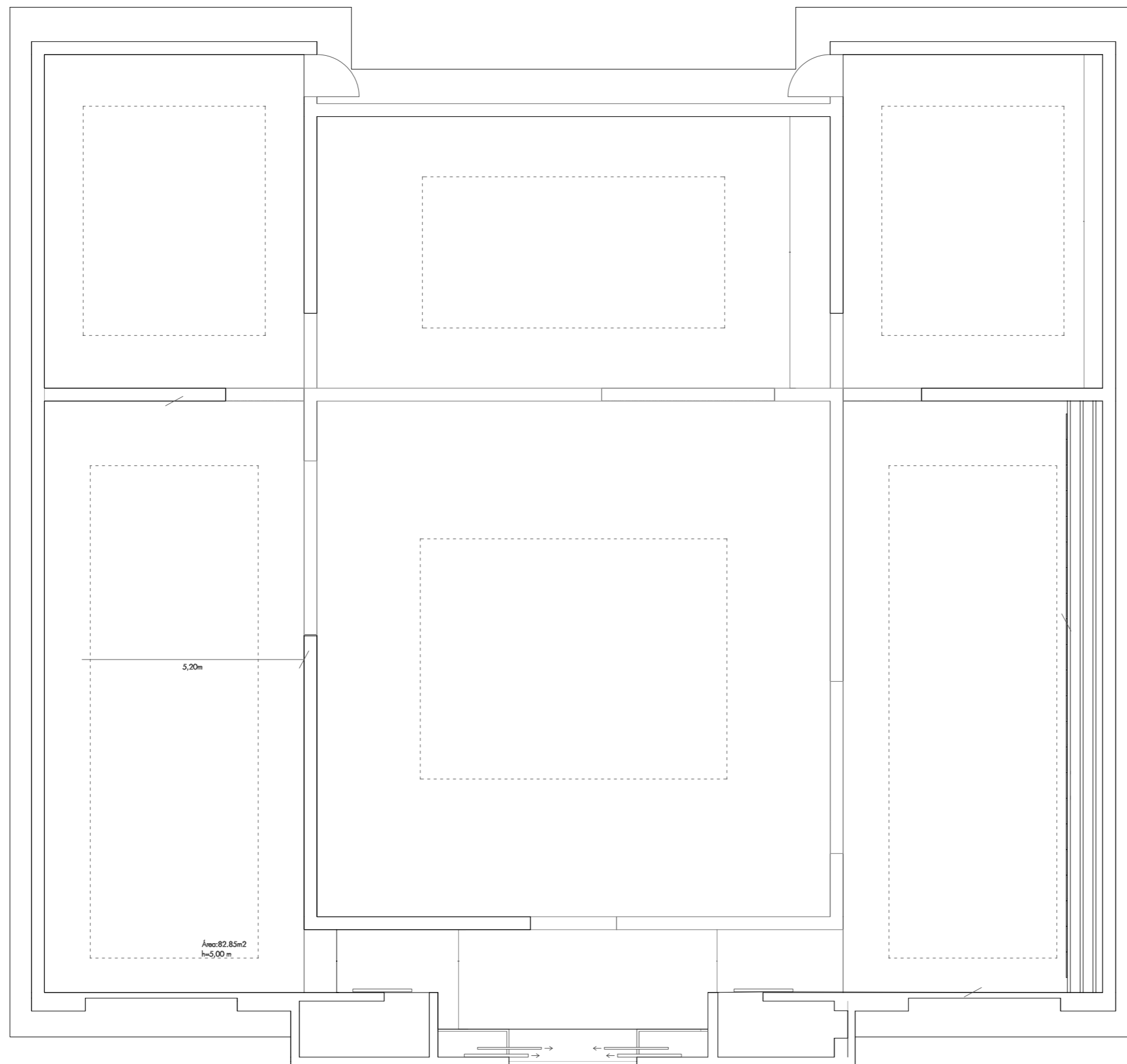

Elemento expostivo: 1
Altura_h:3.00 m

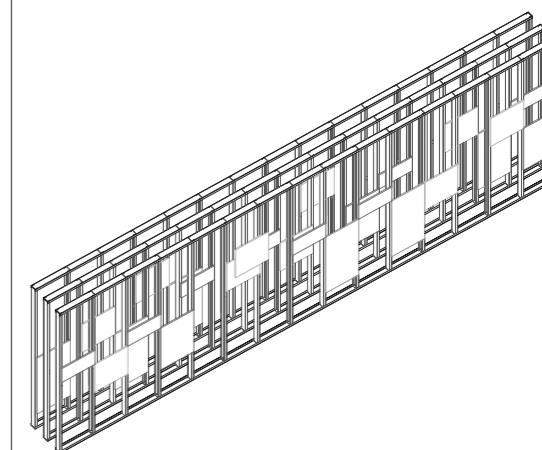

Ubicación:

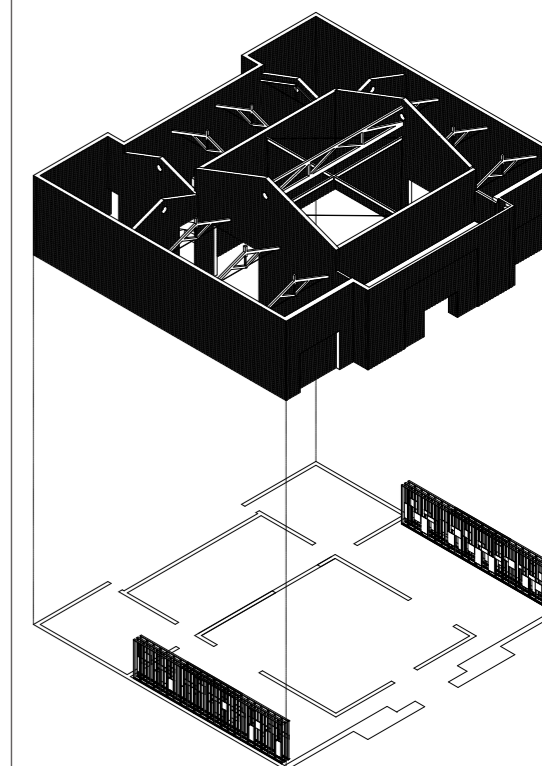

Proyecto de Ejecución pabellón Unfinished

Nº plano 8
Título Elemento 2_ Planta ubicación.
Fecha Febrero 2016
Autor écheocai
Comisarios C. Quintáns e I. Carnicero

Pabellón español, XV Bienal de arquitectura



PLANTA SALA E: 1/100

Dimensiones elemento 1:
Largo: 9.40 m
Alto: 3.00 m
Ancho: 0.60 m

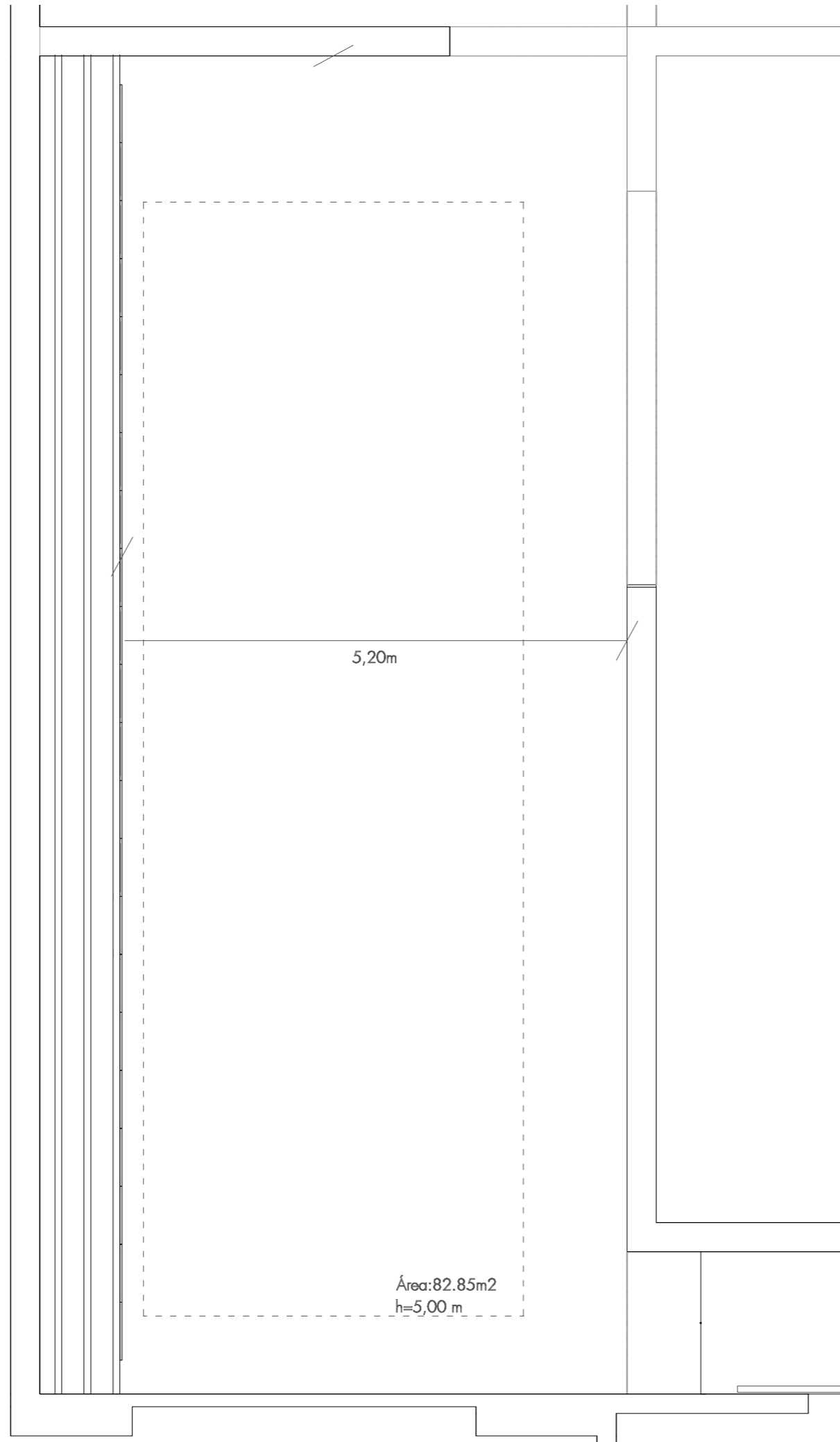

Elemento expostivo: 1
Altura_ h:3.00 m

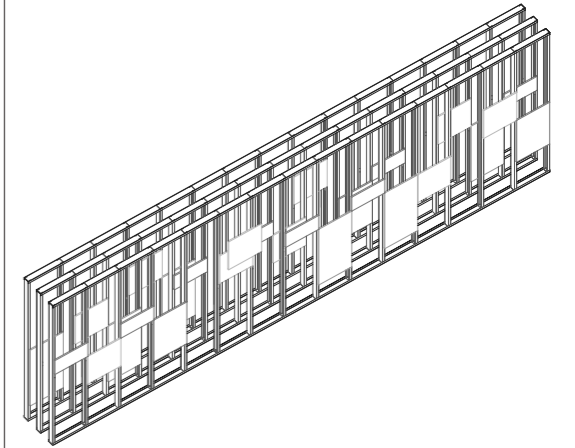

Ubicación:

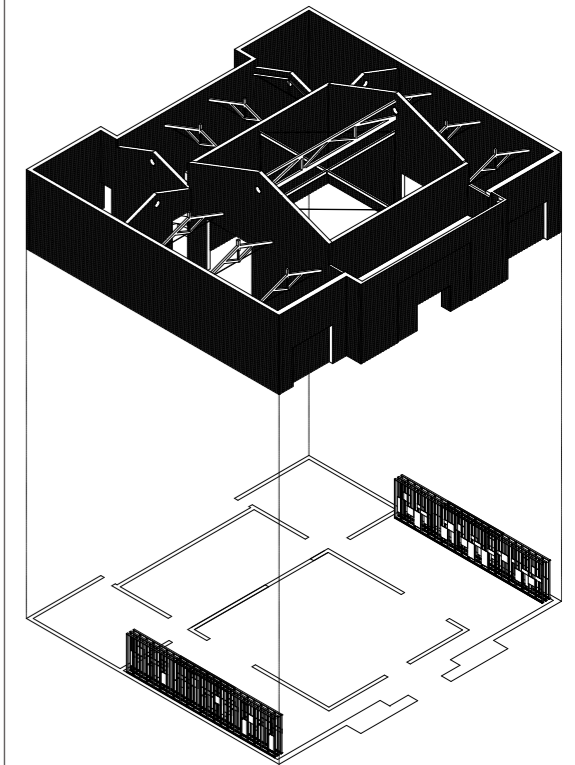

Proyecto de Ejecución pabellón Unfinished

Nº plano 9
Título Elemento 1_ Planta sala
Fecha Febrero 2016
Autor écheocai^{co.}
Comisarios C. Quintáns e I. Carnicero

Pabellón español, XV Biennial de arquitectura



PLANTA SALA E: 1/100

Dimensiones elemento 1:
Largo: 9.40 m
Alto: 3.00 m
Ancho: 0.60 m

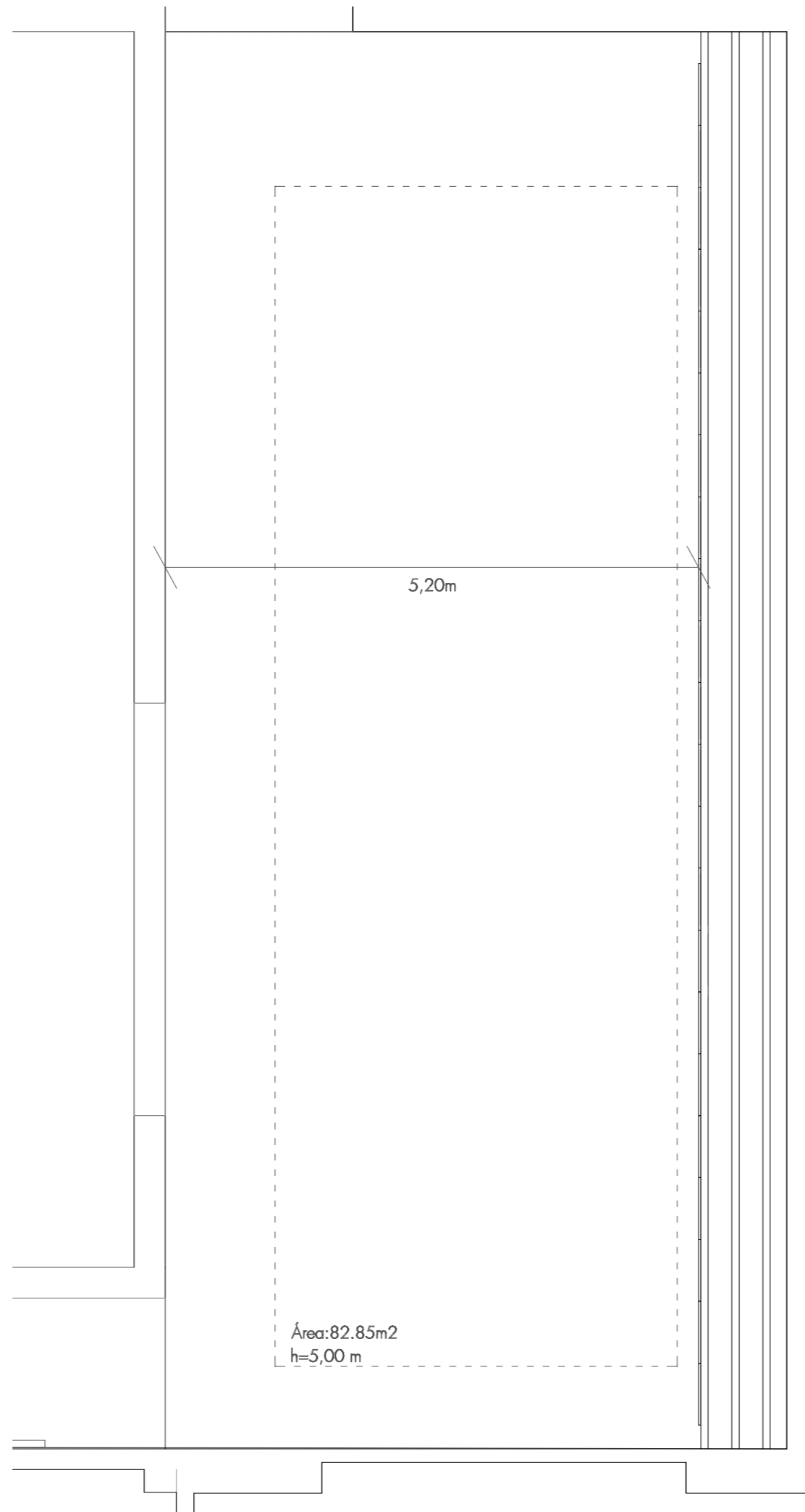

Elemento expostivo: 1
Altura_ h:3.00 m

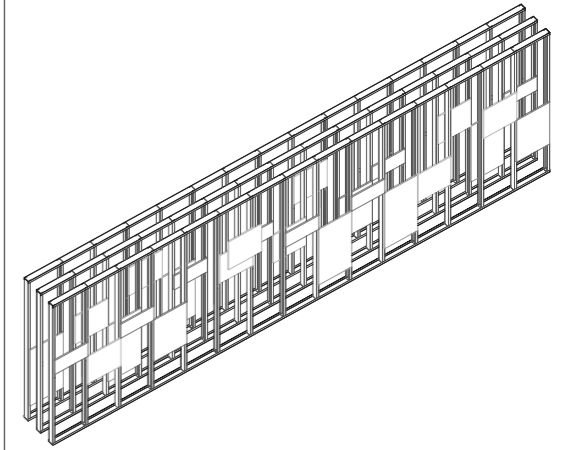

Ubicación:

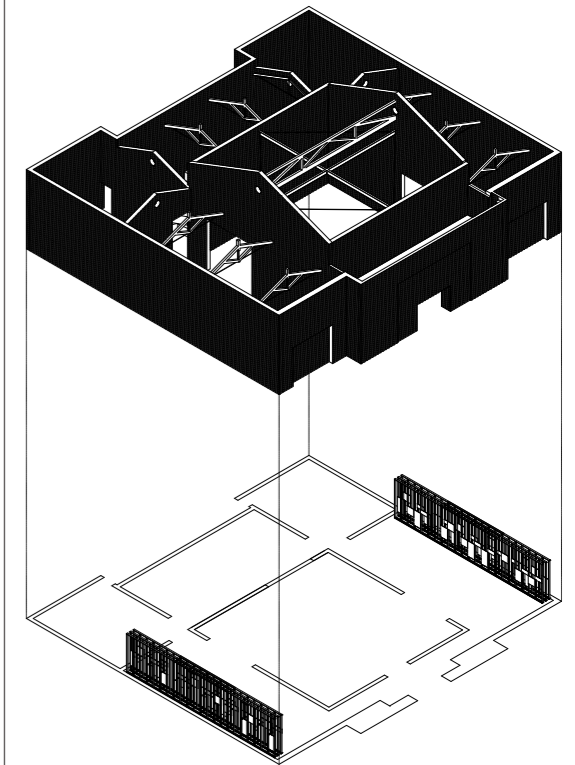

Proyecto de Ejecución pabellón Unfinished

Nº plano 10
Título Elemento 2_ Planta sala
Fecha Febrero 2016
Autor écheocai^{co.}
Comisarios C. Quintáns e I. Carnicero

Pabellón español, XV Bienal de arquitectura



AXONOMETRÍA CONJUNTO:

Dimensiones elemento 1:

Largo: 9.40 m
Alto: 3.00 m
Ancho: 0.60 m

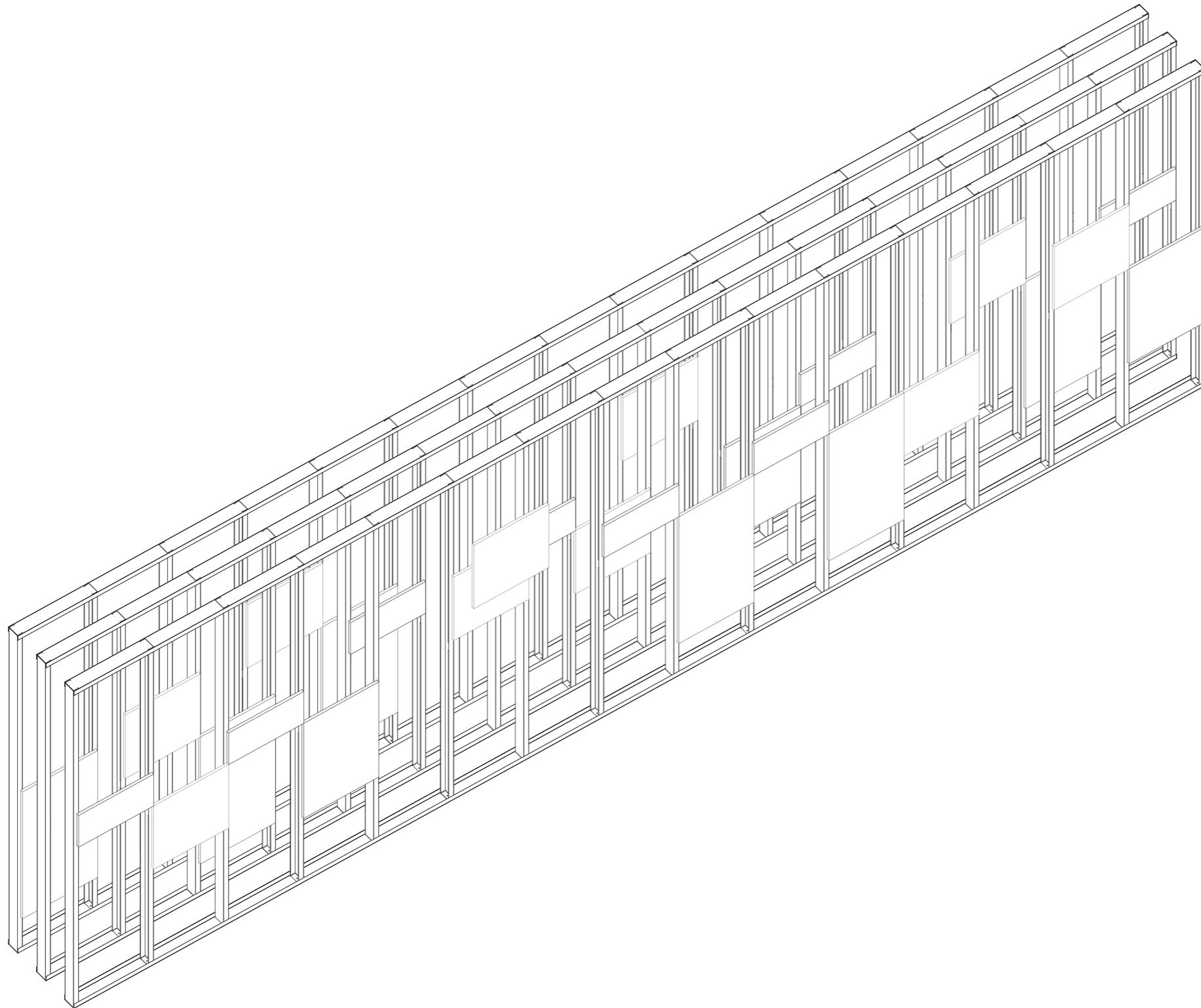

Elemento expostivo: 1
Altura_ h:3.00 m

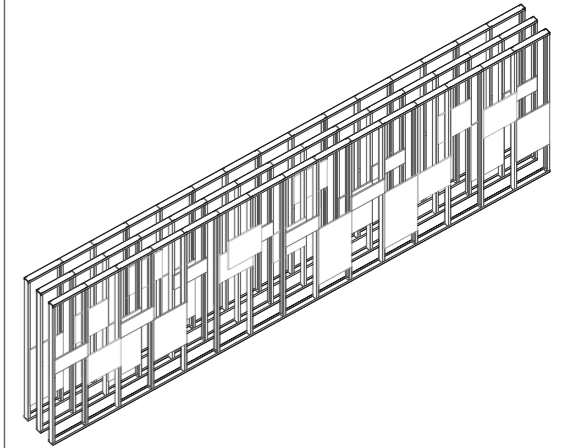

Ubicación:

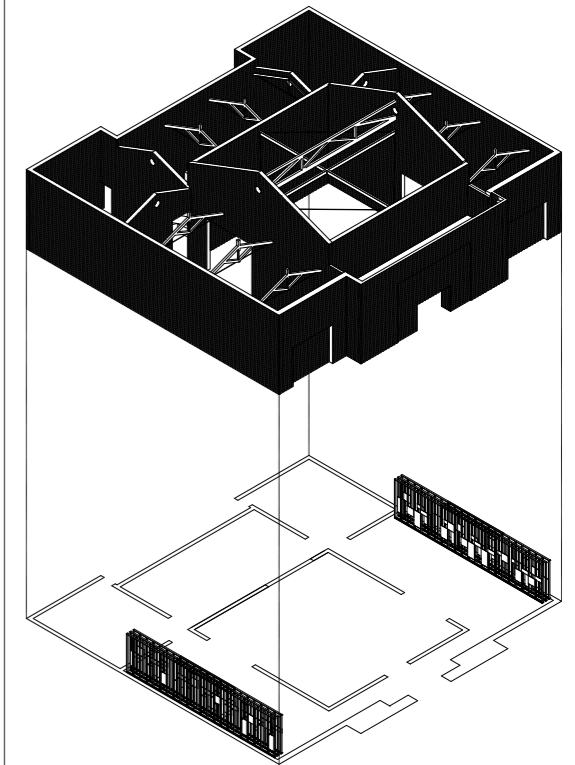

Proyecto de Ejecución pabellón Unfinished

Nº plano 11
Título Elemento 1y2_ Axonometría
Fecha Febrero 2016
Autor écheocai^{co.}
Comisarios C. Quintáns e I. Carnicero

Pabellón español, XV Bienal de arquitectura



Cuadro de perfilería

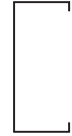

CANAL U 70/30/0,5

Tipo	Posición	Longitud (m)	Uds. por soporte	Unidades totales	Longitud total (m)
1	Vertical	3	42	84	252
2	Vertical	3	69	138	414
1	Horizontal	13'150	6	12	157,8
2	Horizontal	7'750	6	12	93

Expositor tipo 1

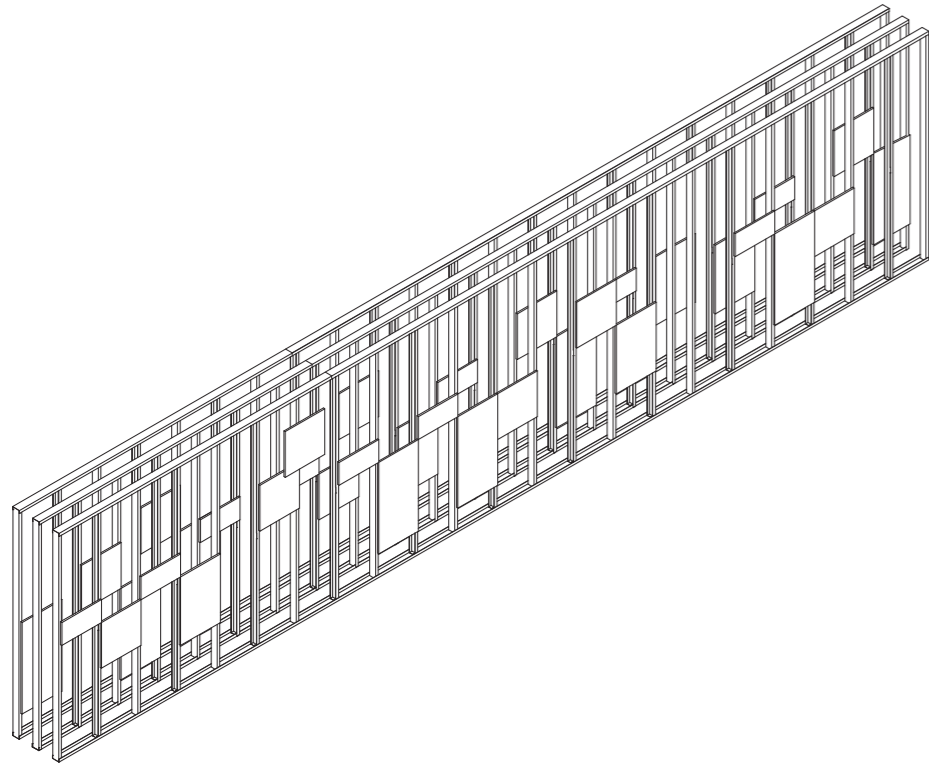

Alzado expositor tipo 1
E: 1/50

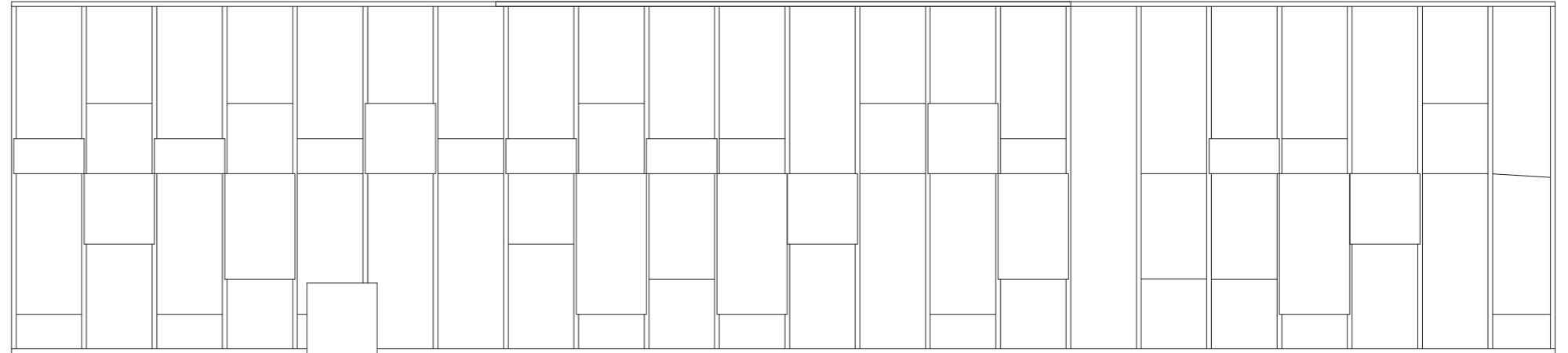

Expositor tipo 2

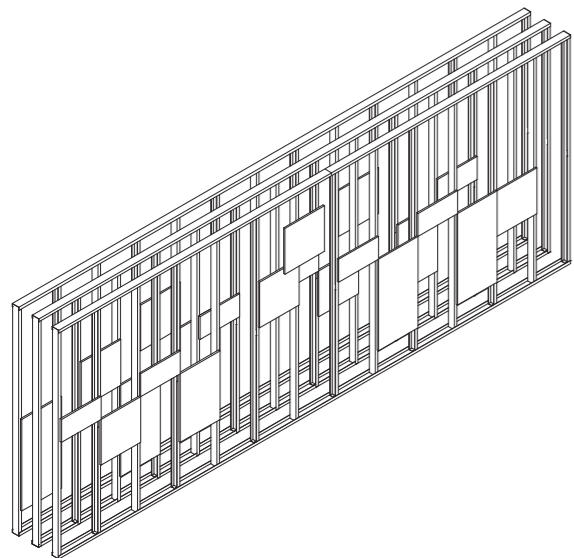

Alzado expositor tipo 2
E: 1/50

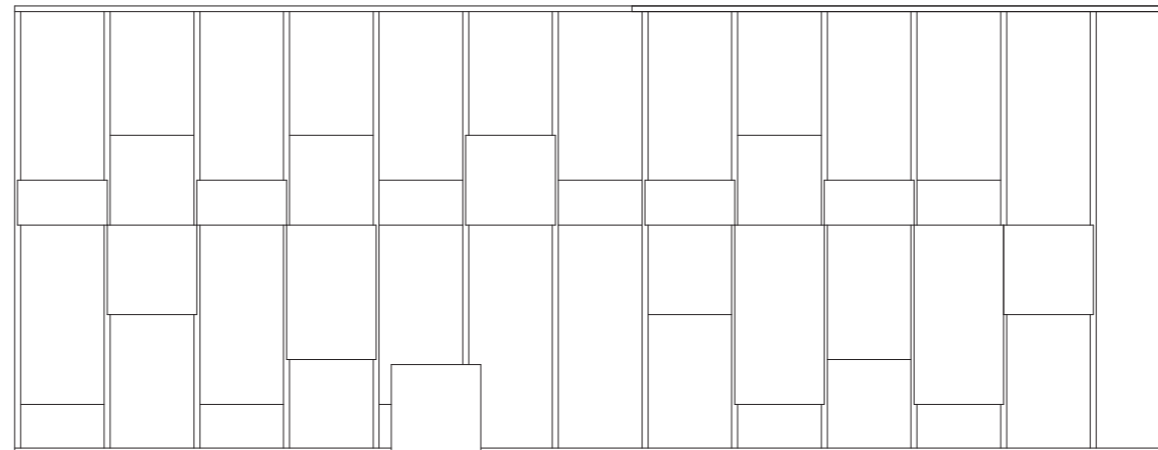

Proyecto de Ejecución pabellón Unfinished

Nº plano 12

Título

Fecha Febrero 2016

Autor écheocai^{co.}

Comisarios C. Quintáns e I. Carnicero.

Pabellón español, XVIII Bienal arquitectura



MINISTERIO
DE FOMENTO



la Biennale di Venezia
di Architettura

Diseño de la unión

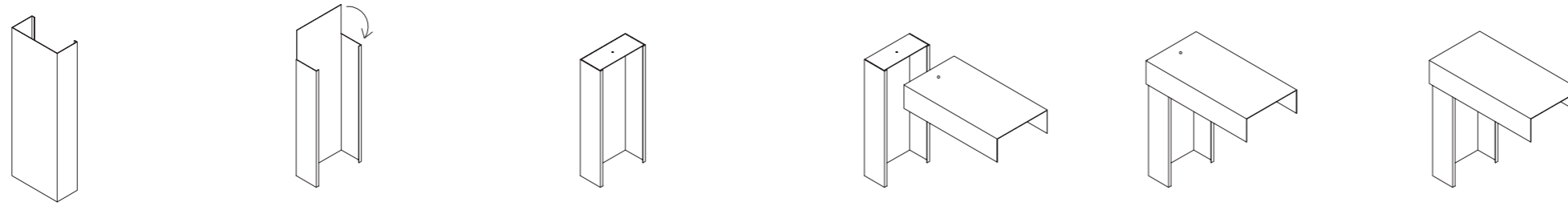

Axonometría detalle

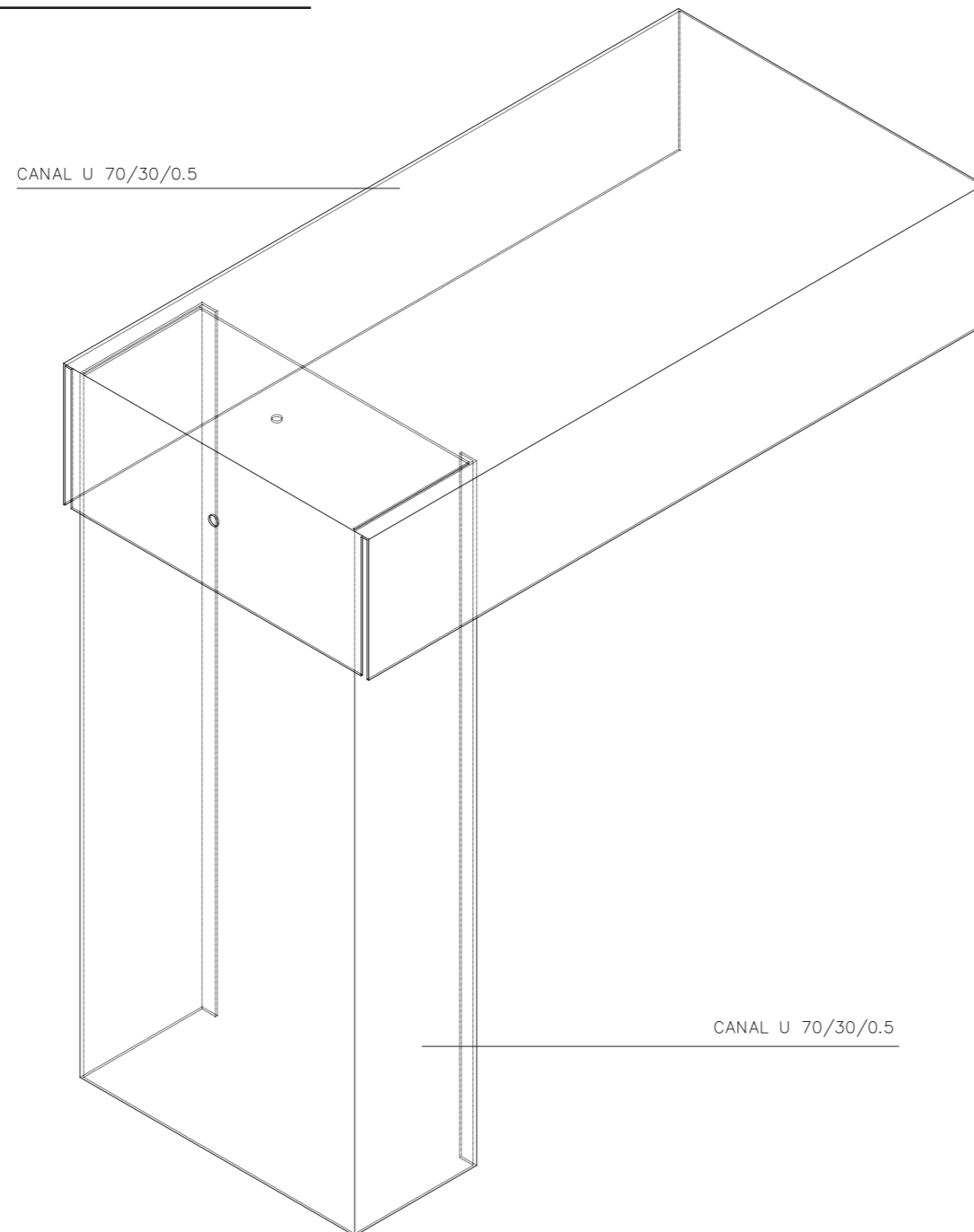

Elemento expostivo: 1
Altura_h:3.00 m

detalle

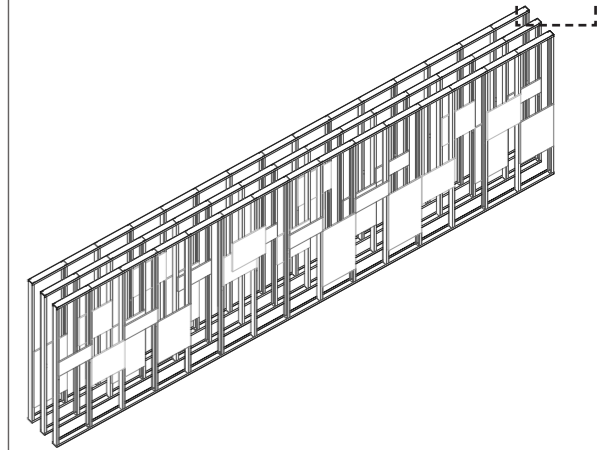

Ubicación:

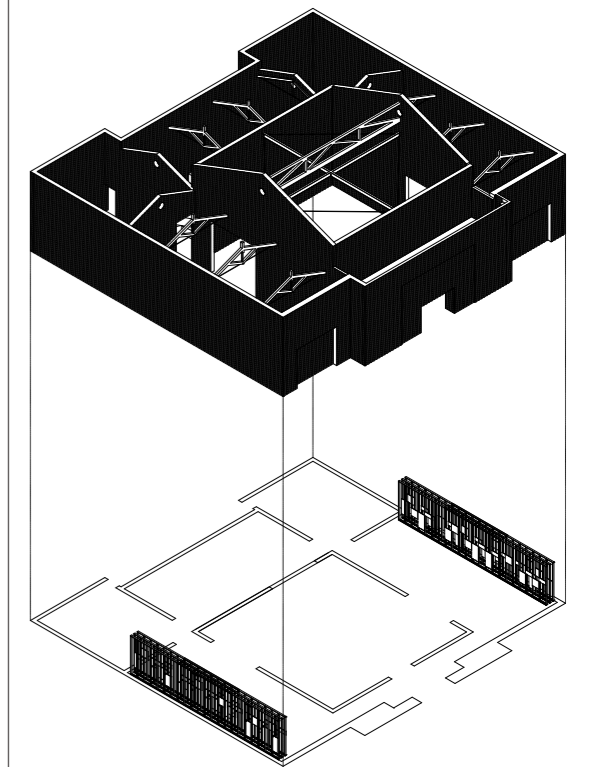

Proyecto de Ejecución pabellón Unfinished

Nº plano 13
Título Elemento 1y2_ Detalle 1
Fecha Febrero 2016
Autor écheocai^{co.}
Comisarios C. Quintáns e I. Carnicero

Pabellón español, XV Bienal de arquitectura



Diseño de la unión

CANAL U 70/30/0,5

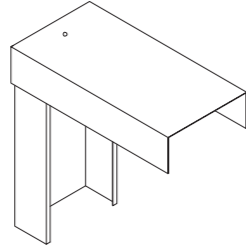

Perfilería



CANAL U 70/30/0,5

Elemento expostivo: 1
Altura_ h:3.00 m

detalle

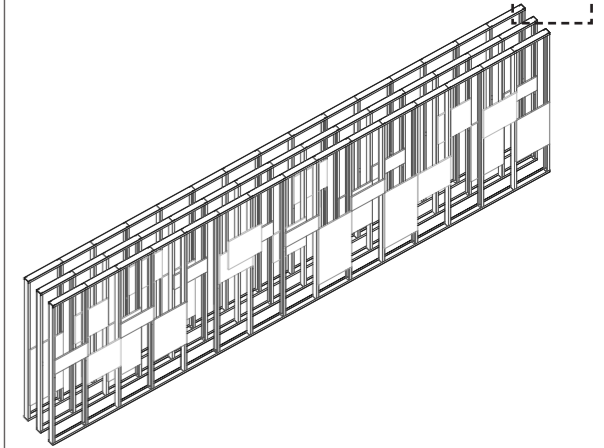

Ubicación:

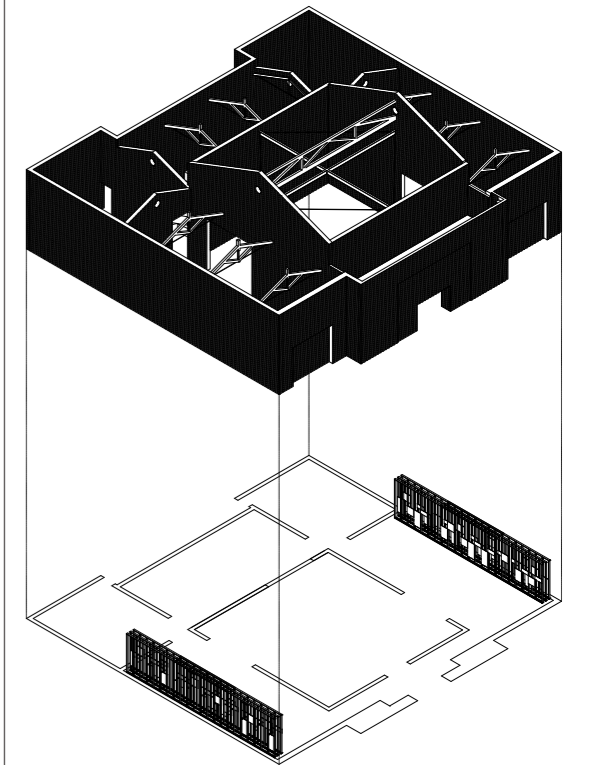

Dibujo de la unión

Planta

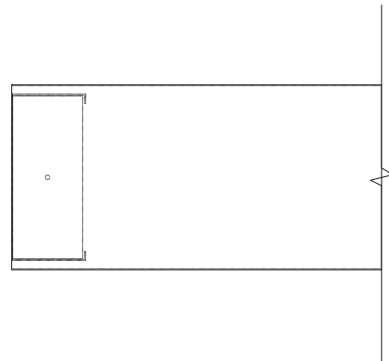

Alzado

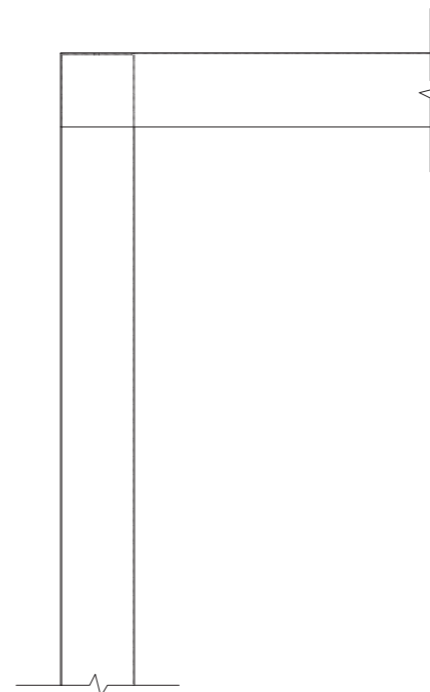

Proyecto de Ejecución pabellón Unfinished

N° plano 14
Título Elemento 1y2_ Detalle 1
Fecha Febrero 2016
Autor écheocai^{co.}
Comisarios C. Quintáns e I. Carnicero

Pabellón español, XV Bienal de arquitectura



DETALLE N° 3

Diseño de la unión

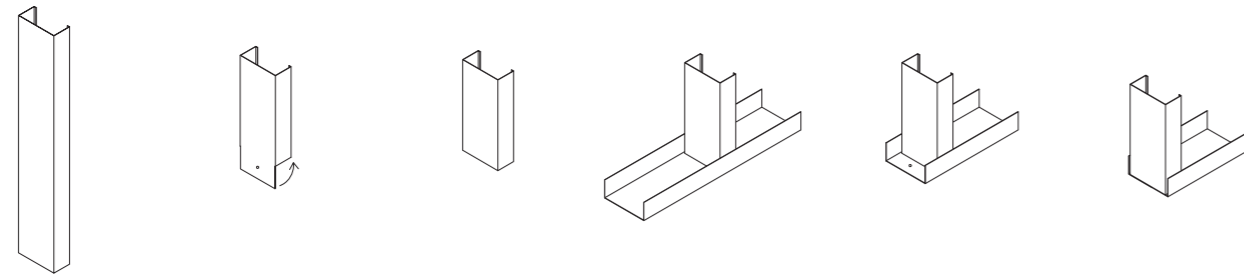

Axonometría detalle

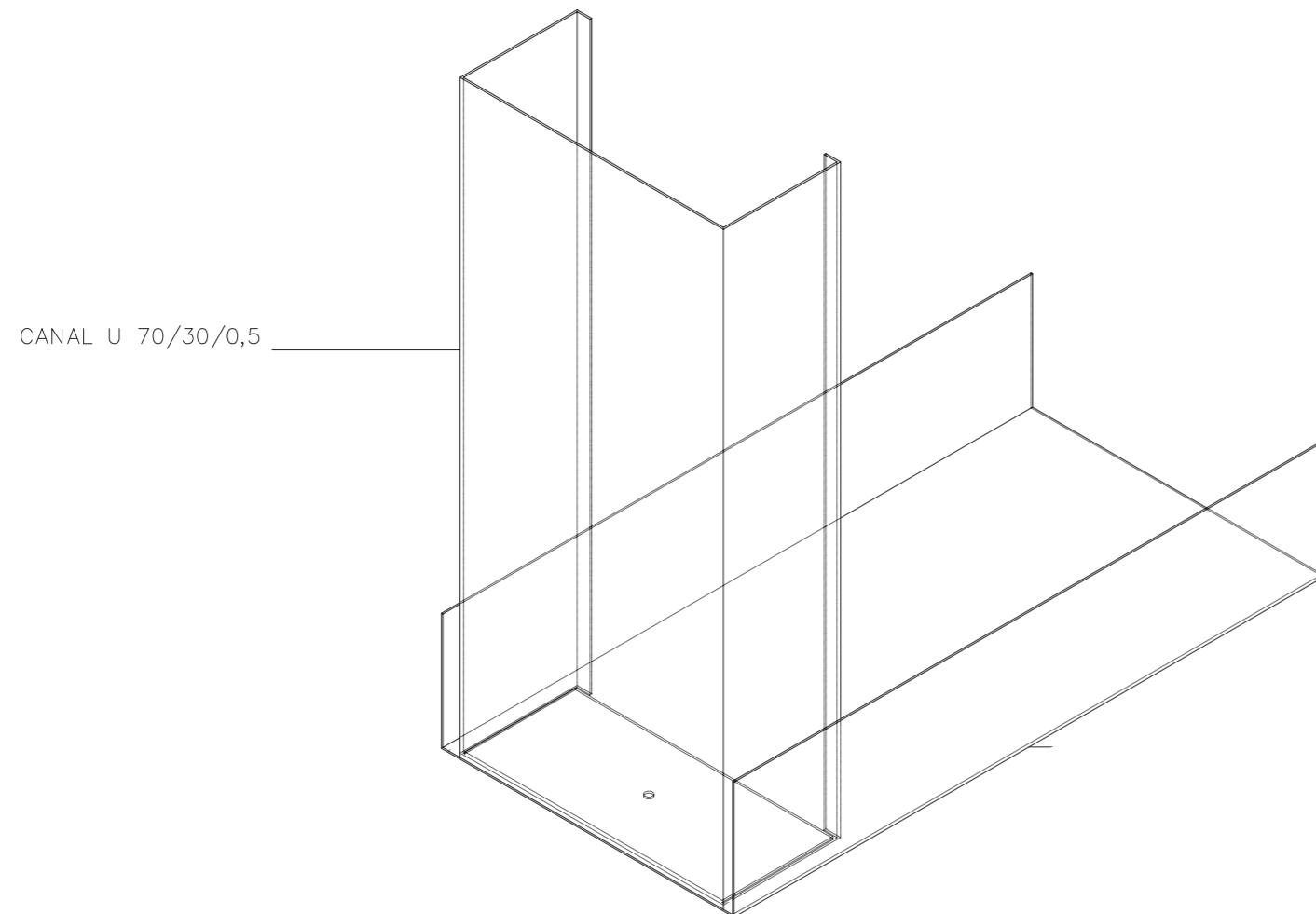

Elemento expostivo: 1
Altura_ h:3.00 m

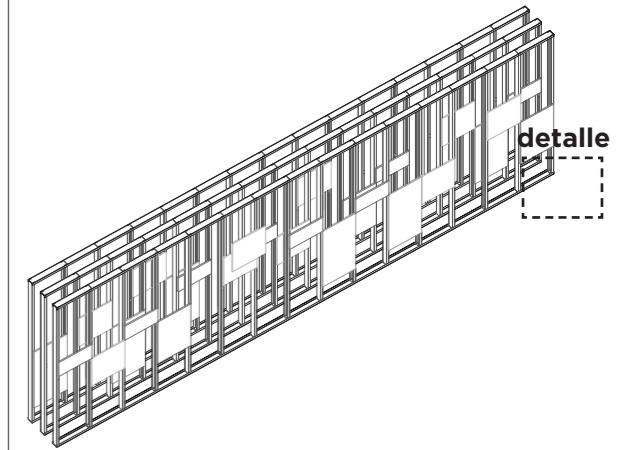

Ubicación:

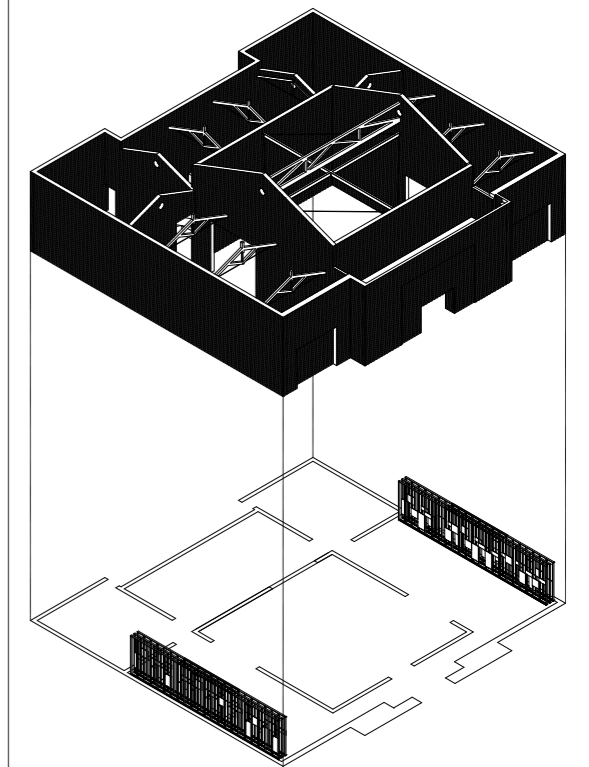

Proyecto de Ejecución pabellón Unfinished

N° plano 15
Título Elemento 1y2_ Detalle 3
Fecha Febrero 2016
Autor écheocai^{co.}
Comisarios C. Quintáns e I. Carnicero

Pabellón español, XV Biennial de arquitectura



Diseño de la unión

CANAL U 70/30/0,5

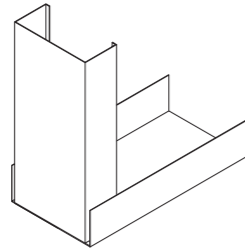

Perfilería



CANAL U 70/30/0,5

Elemento expostivo: 1
Altura_h:3.00 m

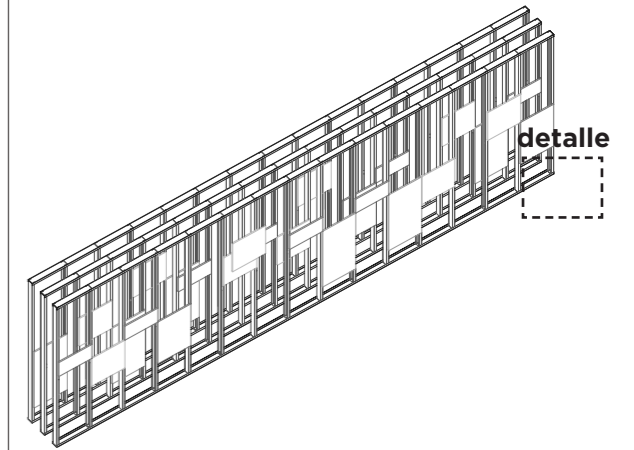

Dibujo de la unión

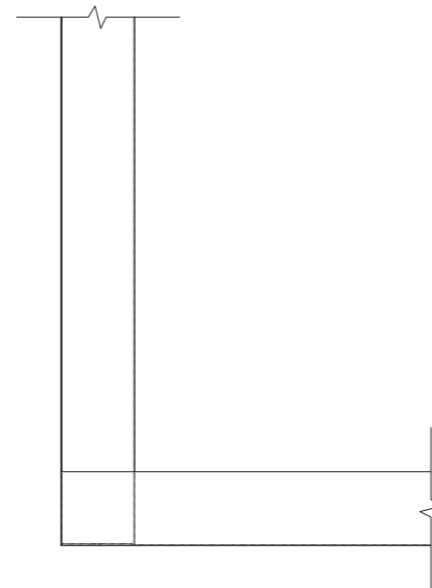
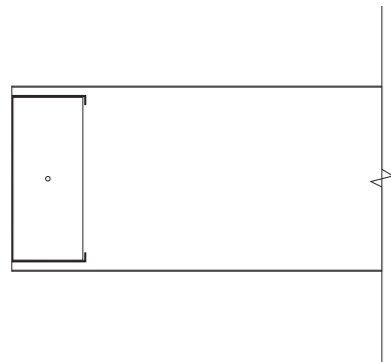

Ubicación:

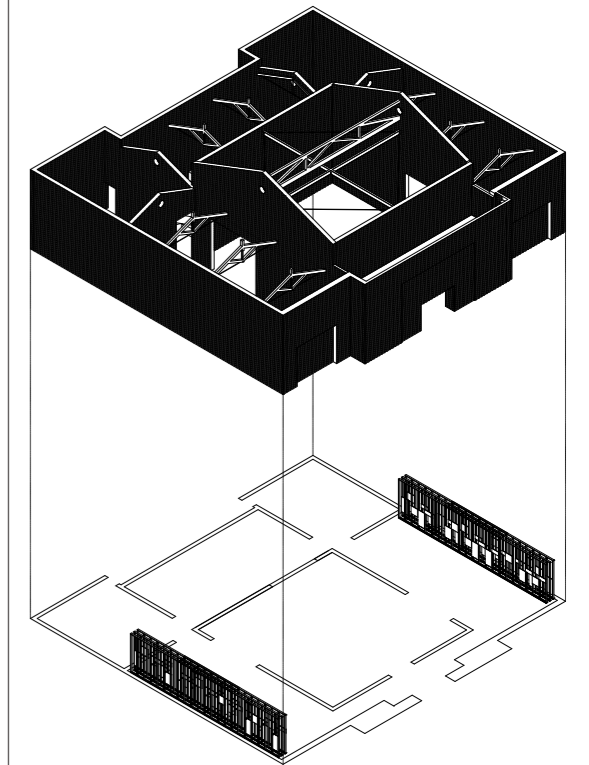

Proyecto de Ejecución pabellón Unfinished

N° plano 16
Título Elemento 1y2_ Detalle 3
Fecha Febrero 2016
Autor écheocai^{co.}
Comisarios C. Quintáns e I. Carnicero

Pabellón español, XV Biennial de arquitectura



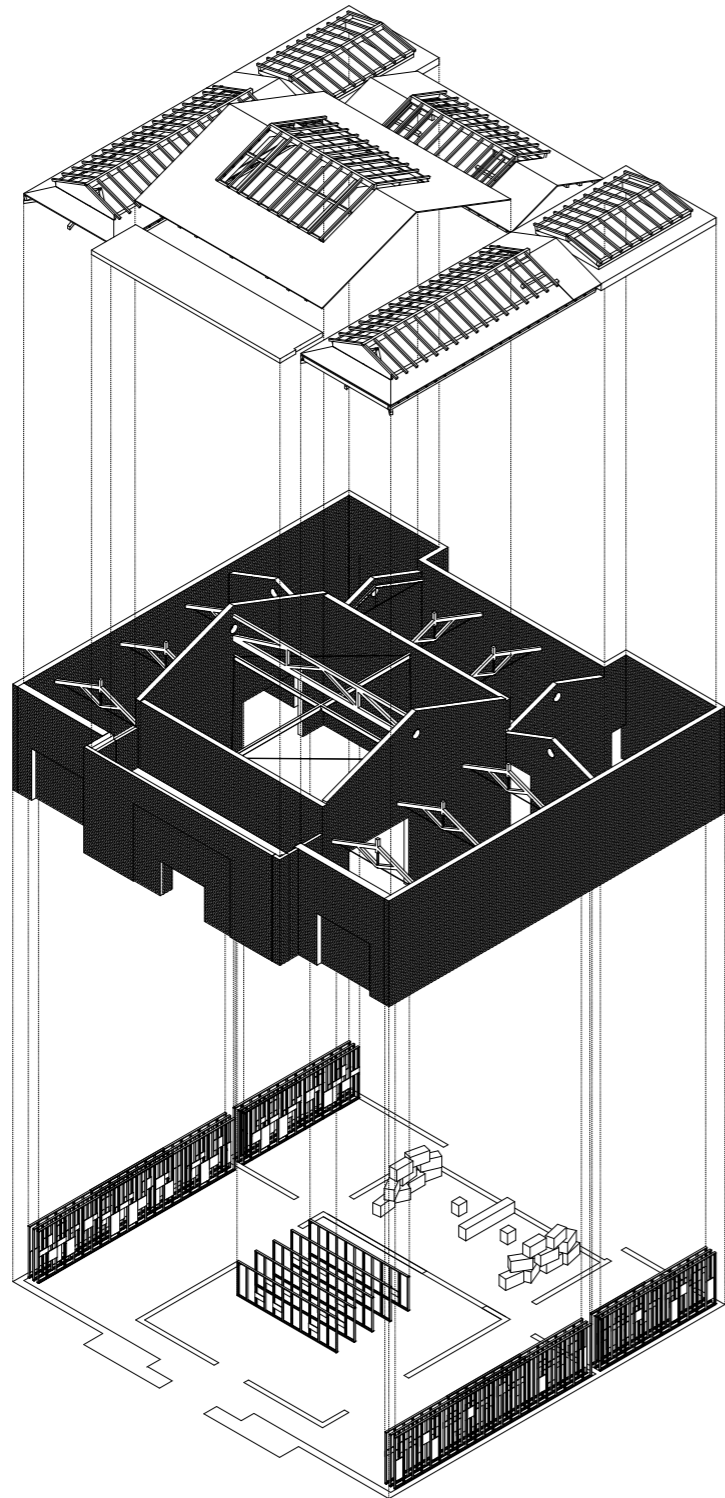

Proyecto de Ejecución pabellón Unfinished

Nº plano 16
Título Axonometría
Fecha Febrero 2016
Autor écheocai^{co.}
Comisarios C. Quintáns e I. Carnicero.

Pabellón español, XVIII Bienal arquitectura



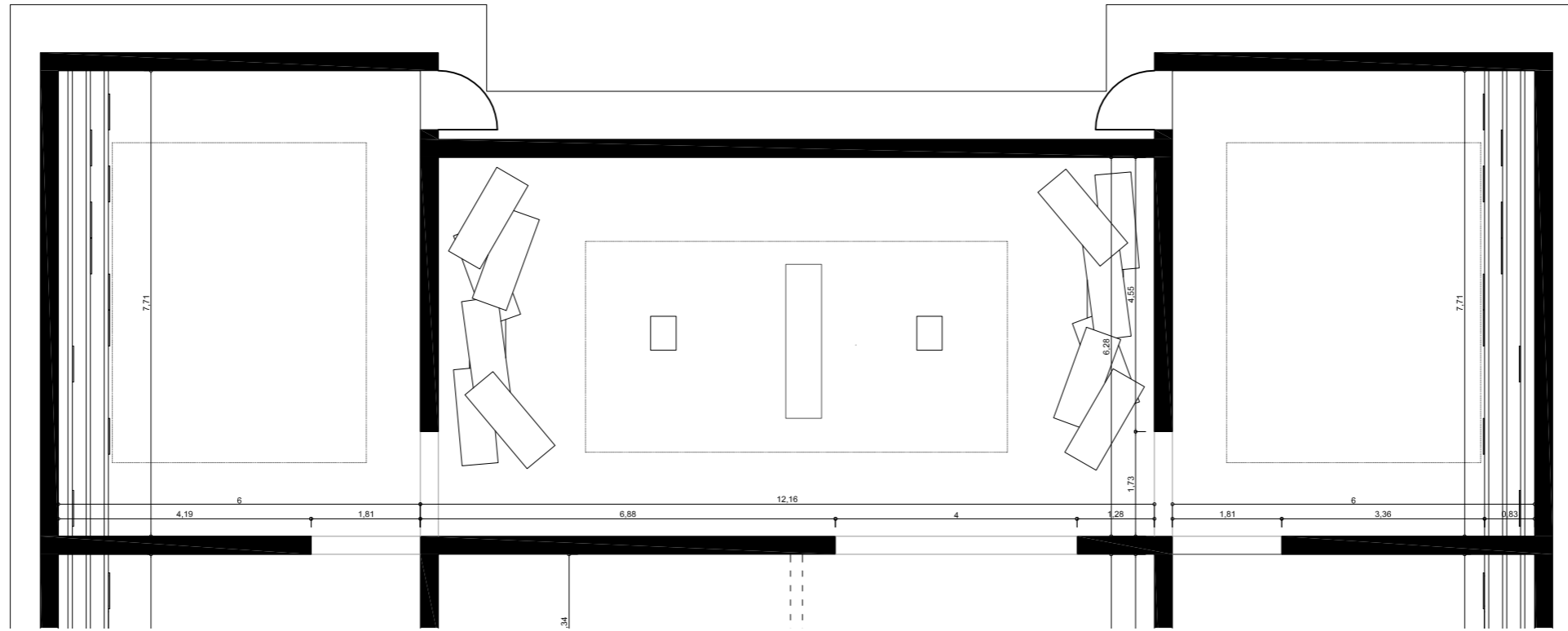

Expositor tipo 2

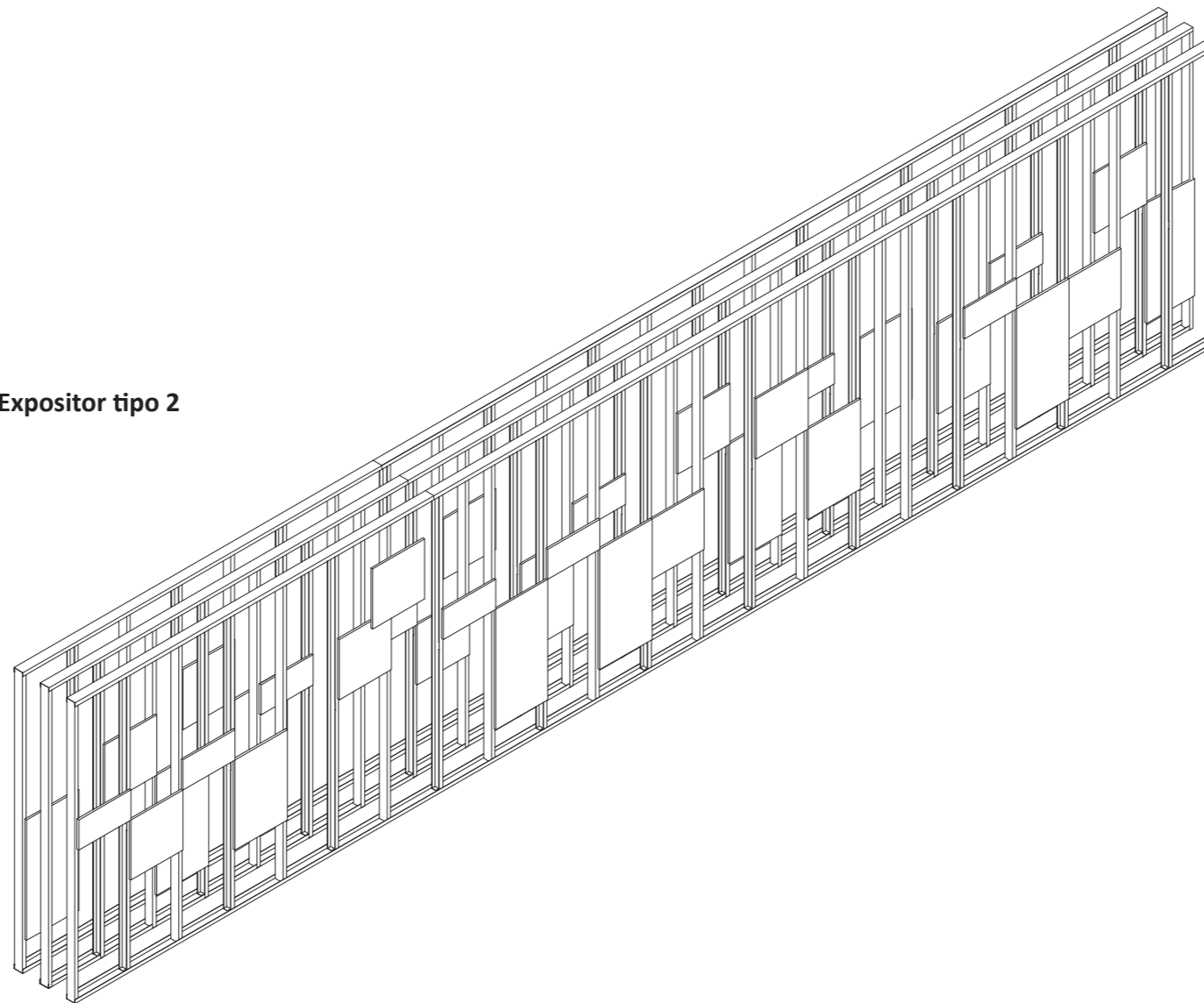

Proyecto de Ejecución pabellón Unfinished

Nº plano 17
 Título Expositor tipo 2
 Fecha Julio de 2016
 Autor écheocai^{co.}
 Comisarios C. Quintáns e I. Carnicero.

Pabellón español, XVIII Bienal arquitectura



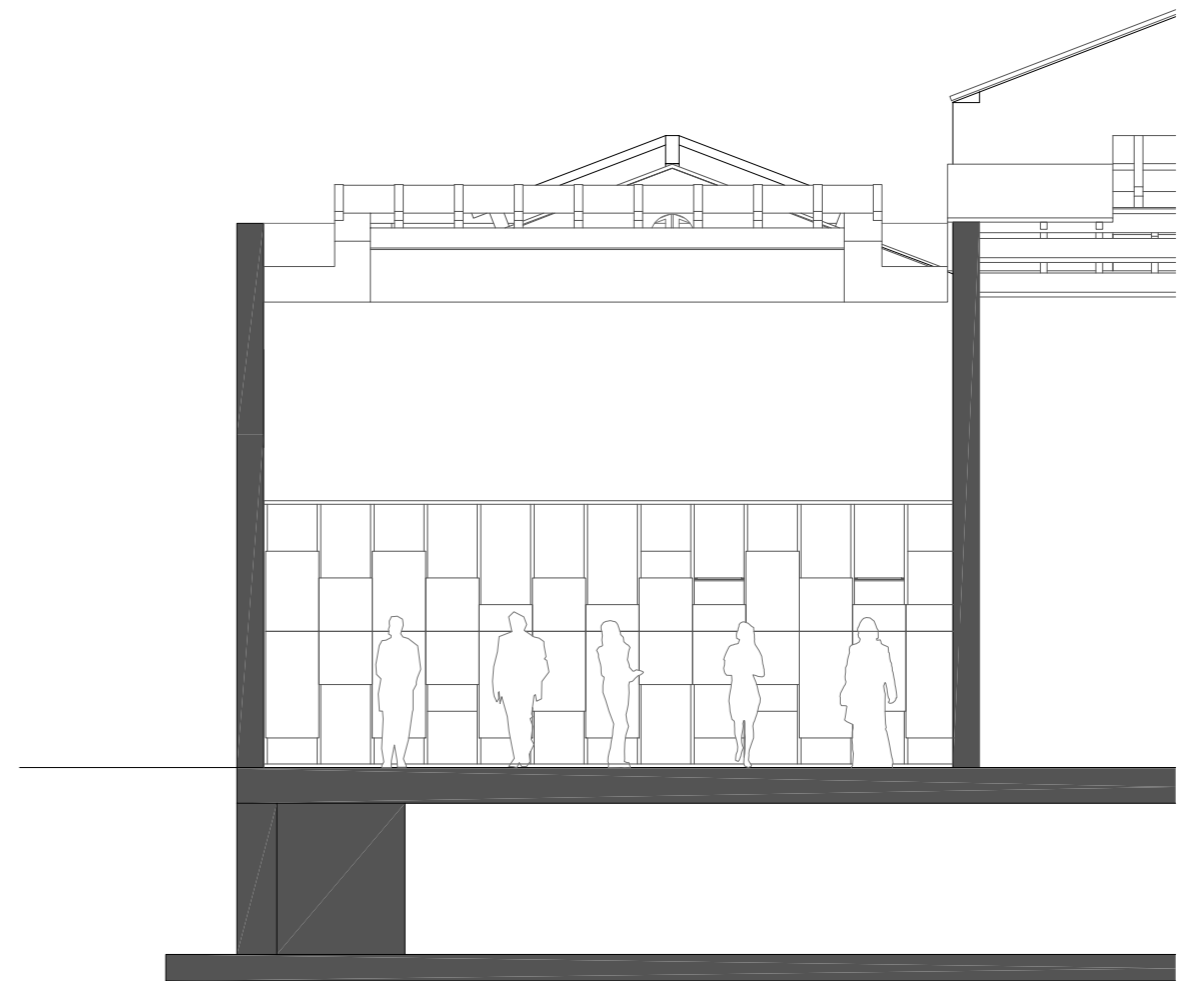
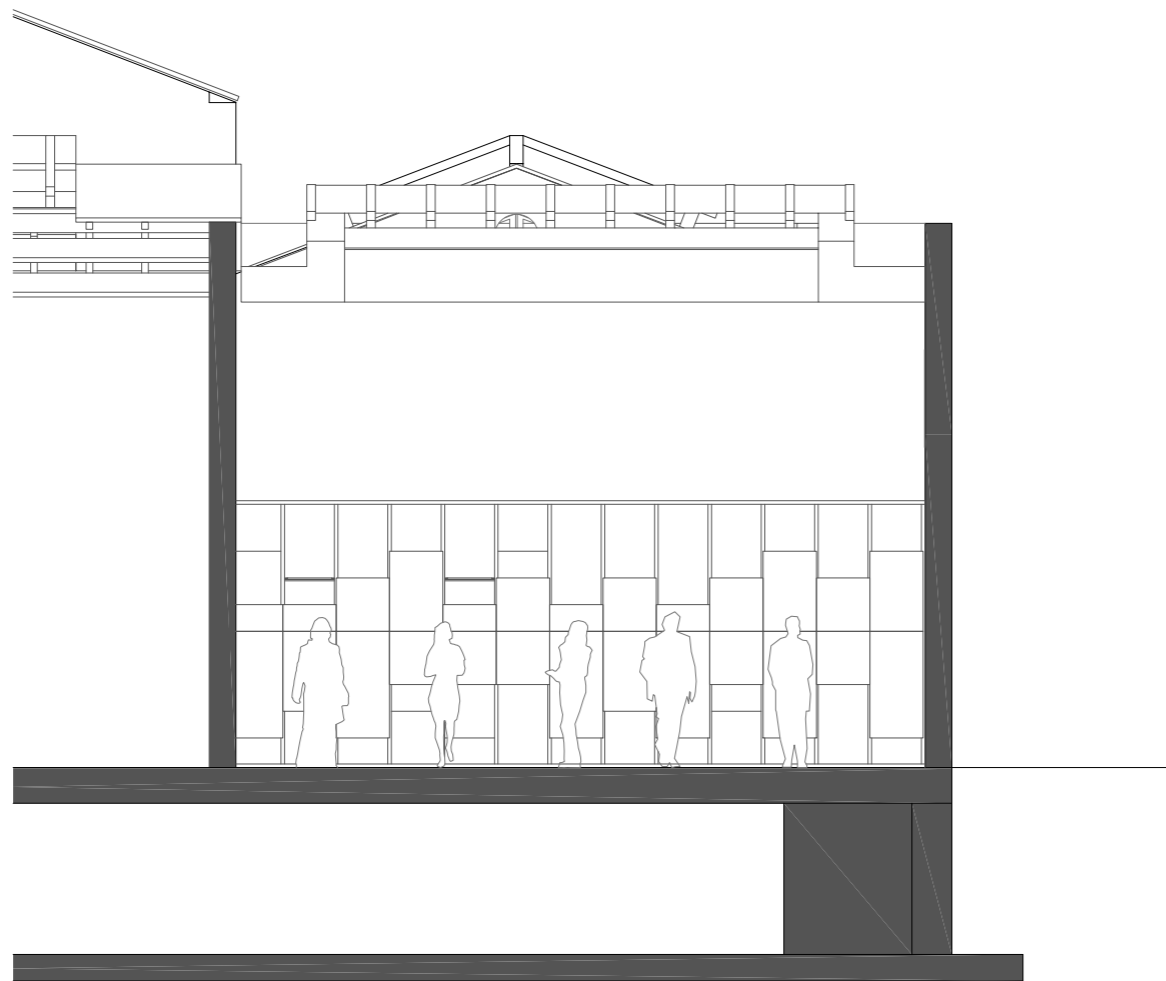

Expositor tipo 2

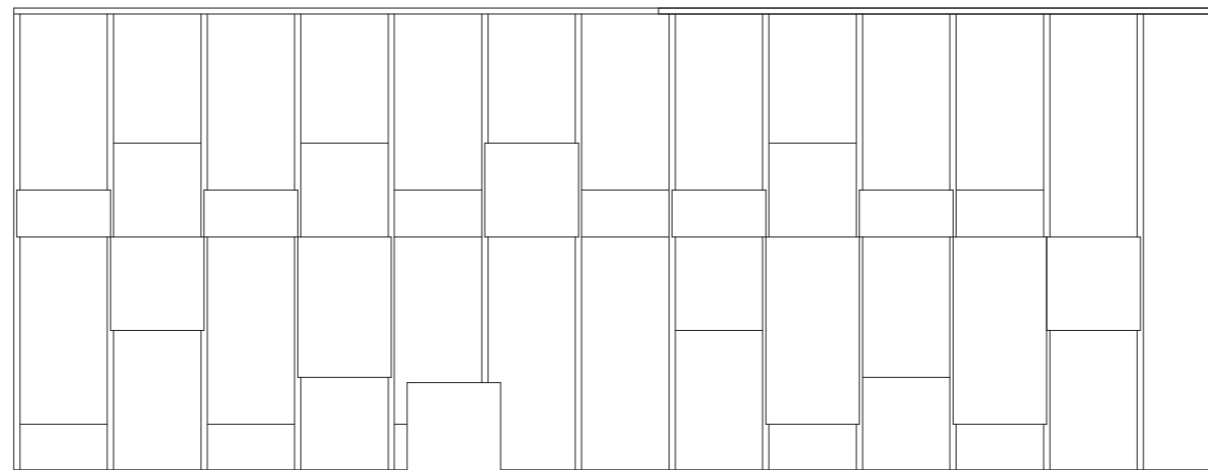

Proyecto de Ejecución pabellón Unfinished

Nº plano 18
Título Expositor tipo 2
Fecha Febrero 2016
Autor écheocai^{co.}
Comisarios C. Quintáns e I. Carnicero.

Pabellón español, XVIII Bienal arquitectura



Consolidate

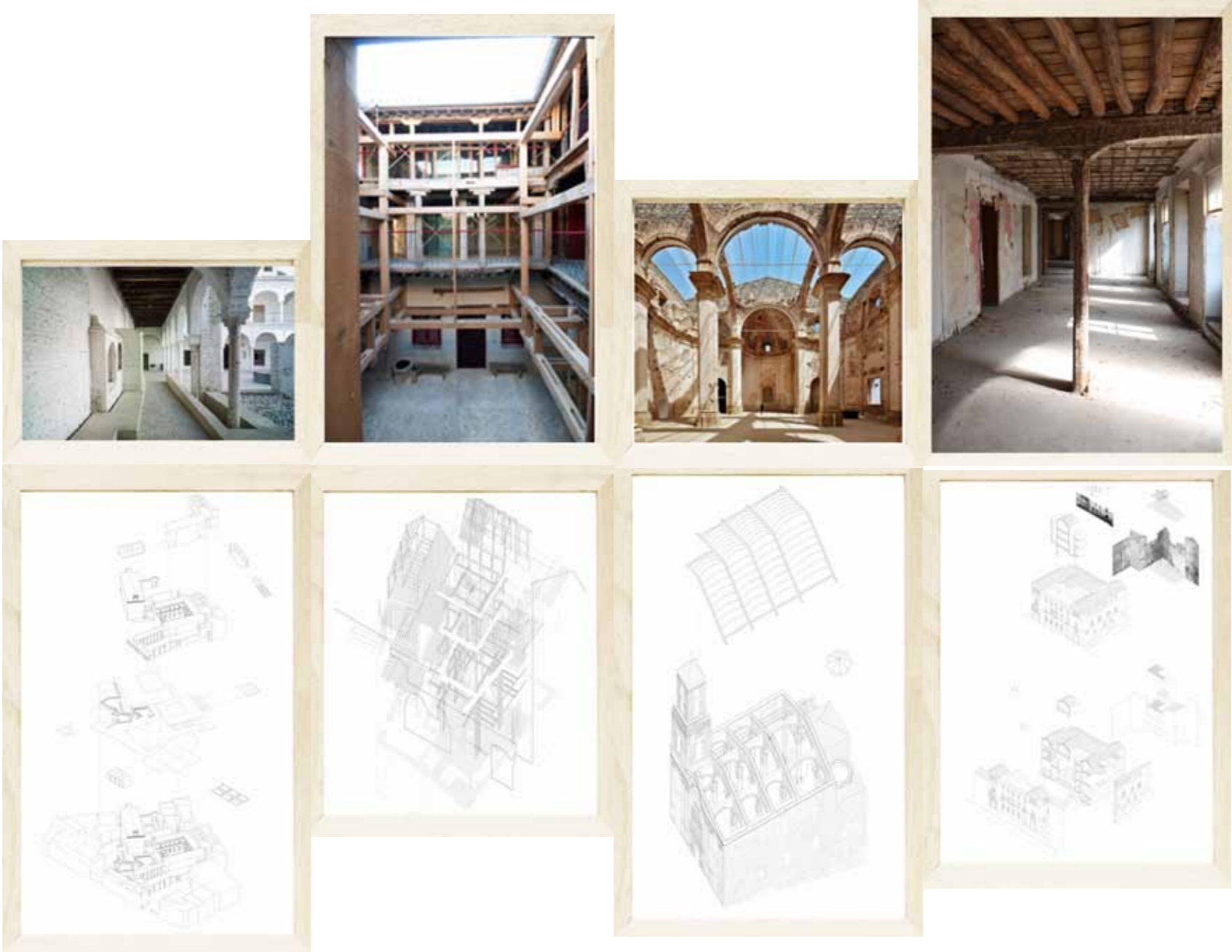

Reappropriation



Reappropriation

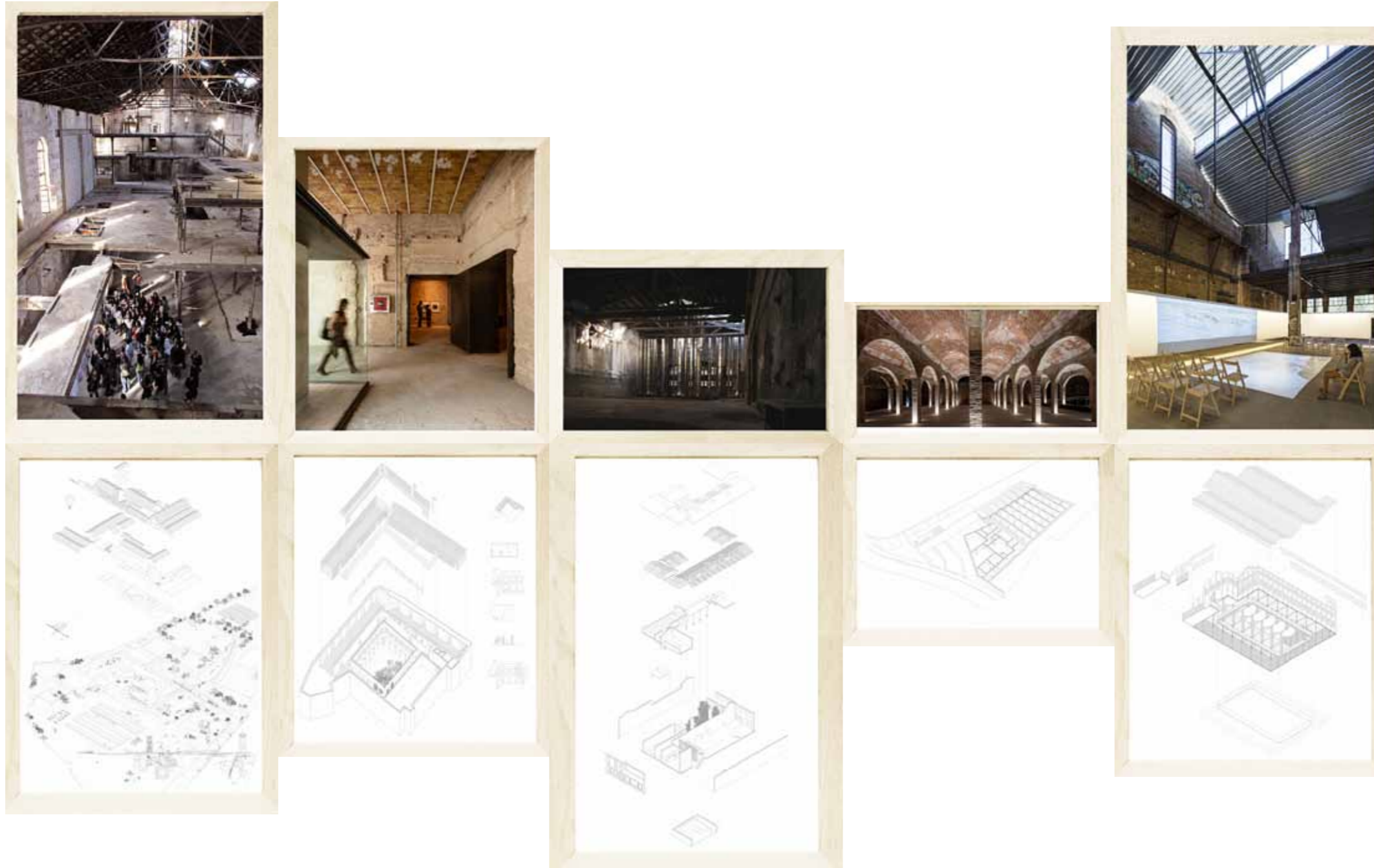

Adaptable



Adaptable



Infill

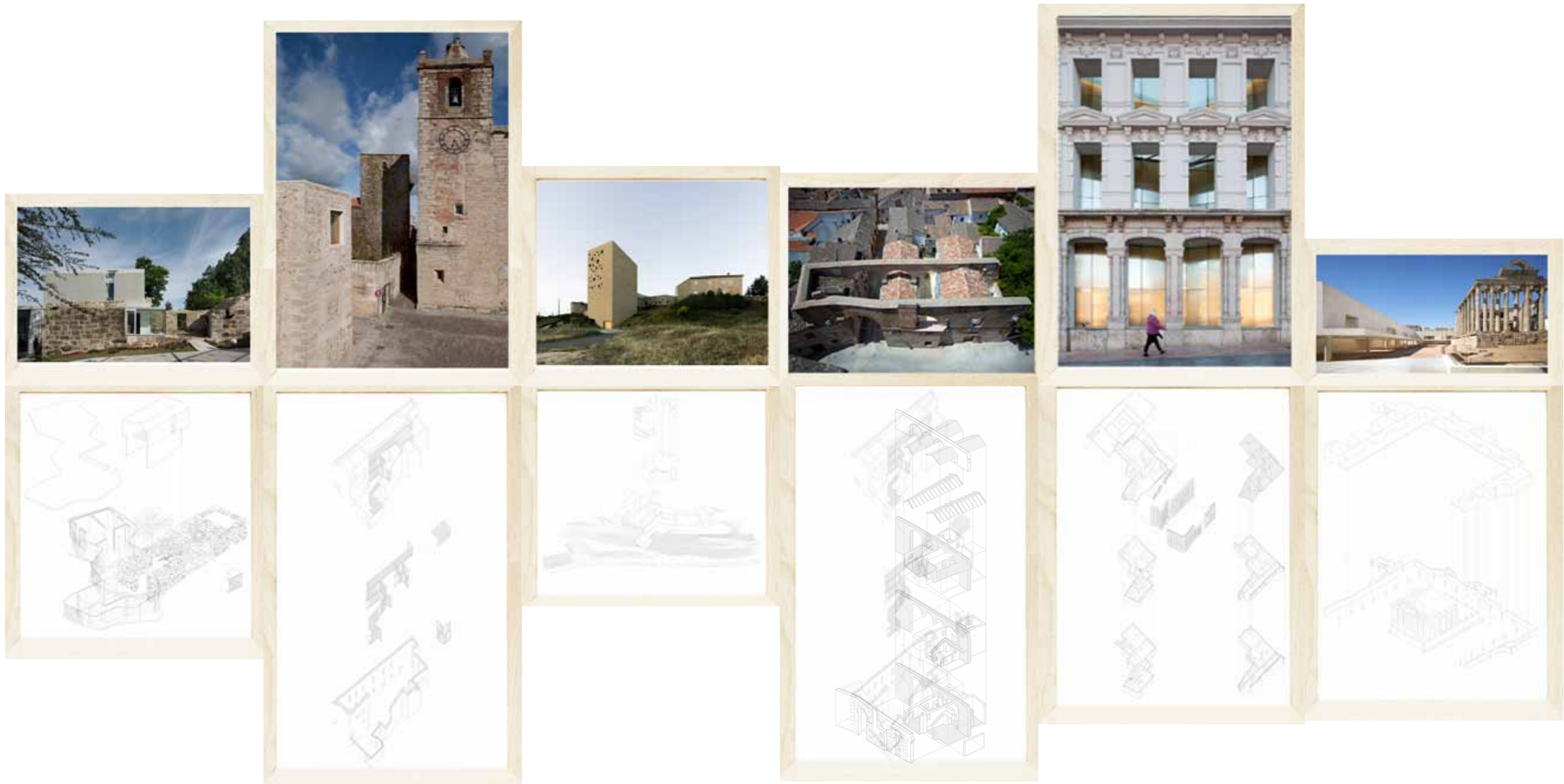

Naked

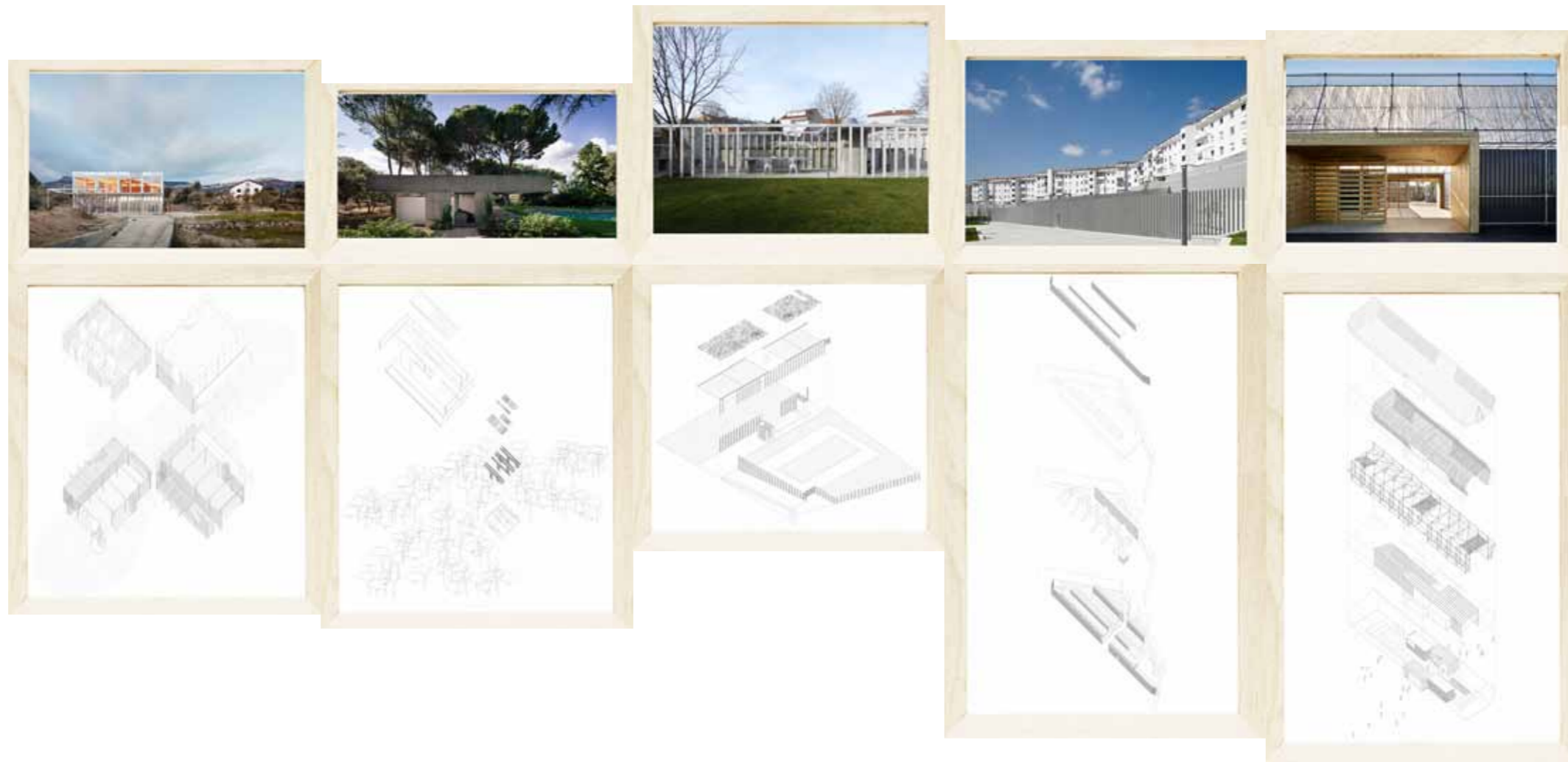

Perching

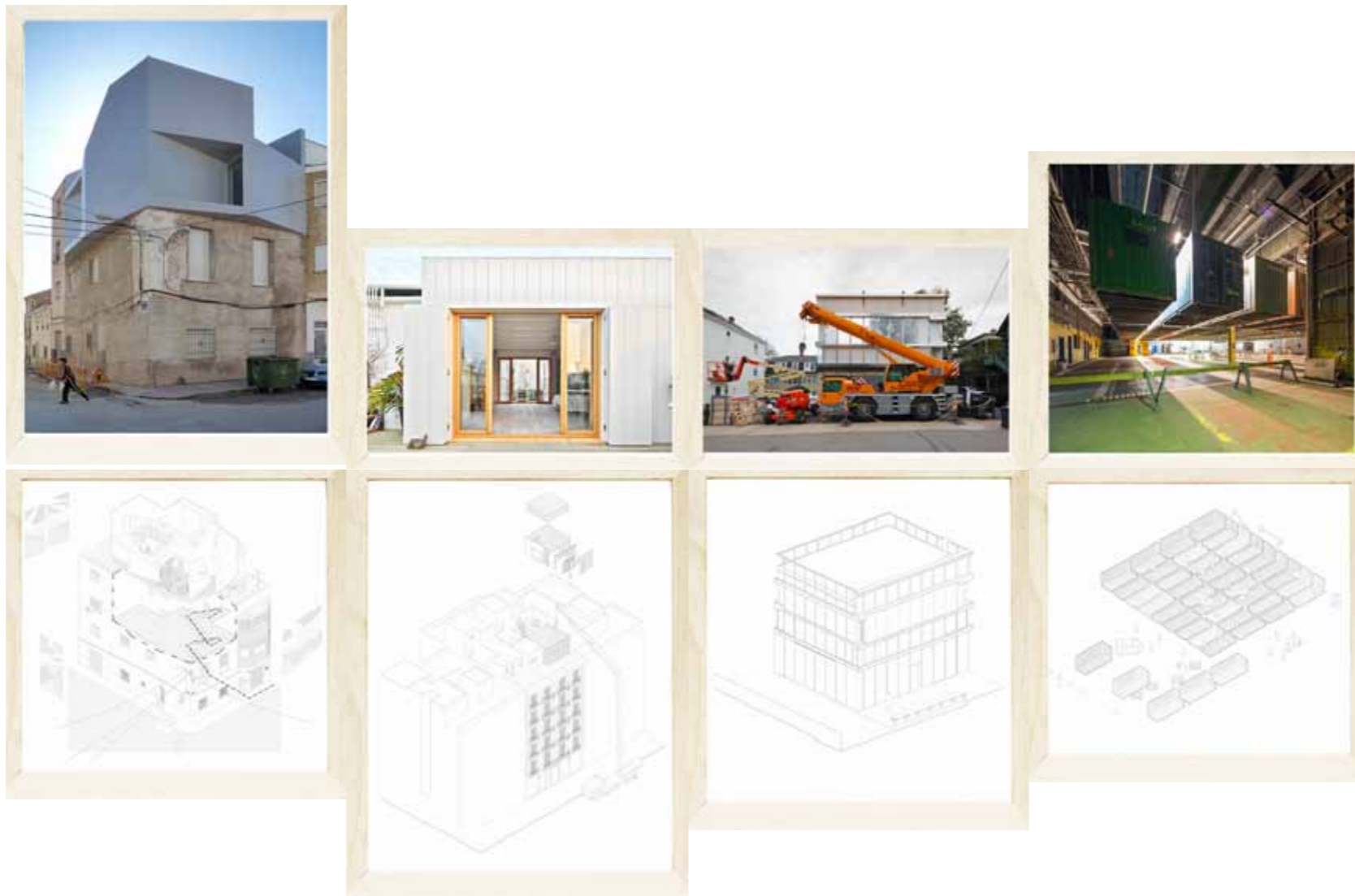

Reassignments



Reassignments



Guides



Pavements



Interviews



VAL WARKE. Associate Professor Cornell University



SOU FUJIMOTO

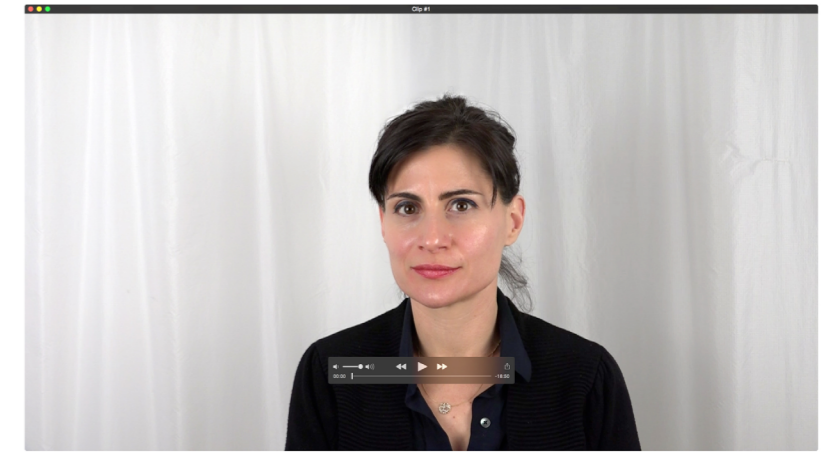

AMALE ANDRAOS. Dean Columbia University



MEIJEON YOON. Dean M.I.T.

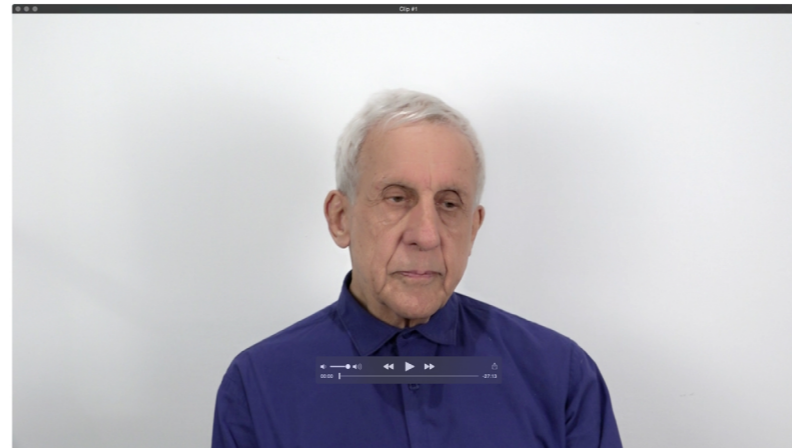

KENETH FRAMPTON. Full Professor Columbia University

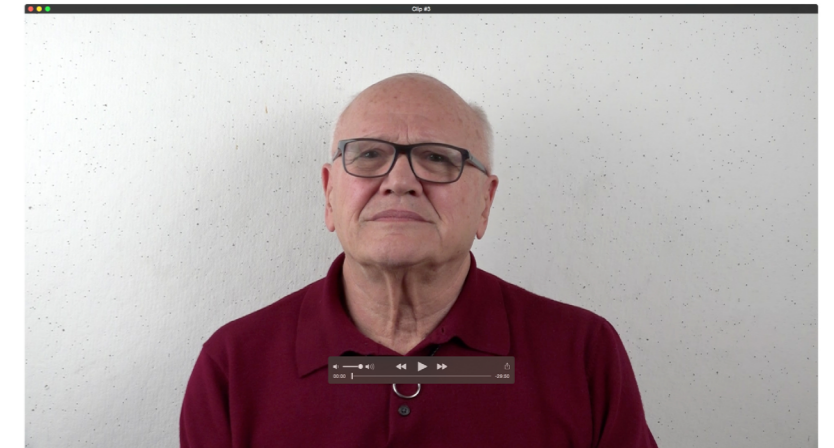

JORGE SILVETTI. Full Professor Harvard



BARRY BERGDOLL. Former curator MOMA



ANDREA SIMITCH. Associate Professor Cornell University

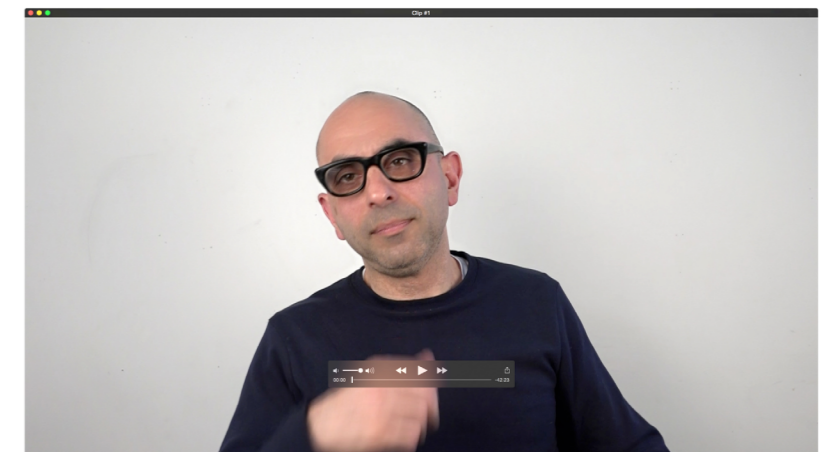

NADER TEHRANI. Dean Cooper Union

Proyecto de Ejecución pabellón Unfinished

Nº plano 30
Título
Fecha Febrero 2016
Autor écheocai^{co.}
Comisarios C. Quintáns e I. Carnicero.

Pabellón español, XVIII Bienal arquitectura

