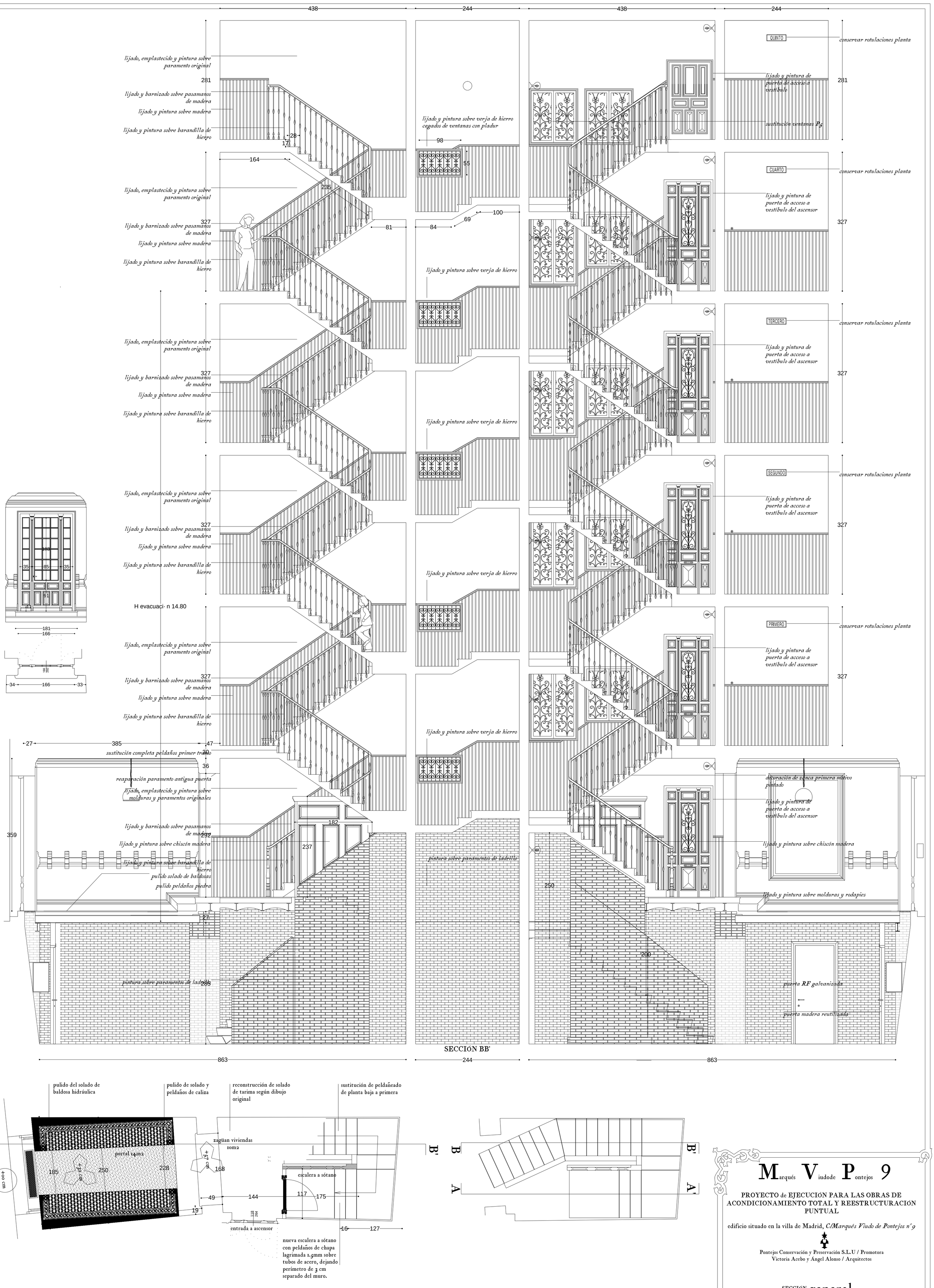

Marqués Viudode Pontejos 9

PROYECTO de EJECUCIÓN PARA LAS OBRAS DE ACONDICIONAMIENTO TOTAL Y REESTRUCTURACIÓN PUNTUAL

edificio situado en la villa de Madrid, *C/Marqués Viudo de Pontejos nº9*

Pontejos Conservación y Preservación S.L.U / Promotora
Victoria Acebo y Angel Alonso / Arquitectos

SECCIÓN general
Escala de 1:40

AQS-22

Observaciones: Fecha de Mayo 2015 Modificado: