

## EFICIENCIA ENERGÉTICA

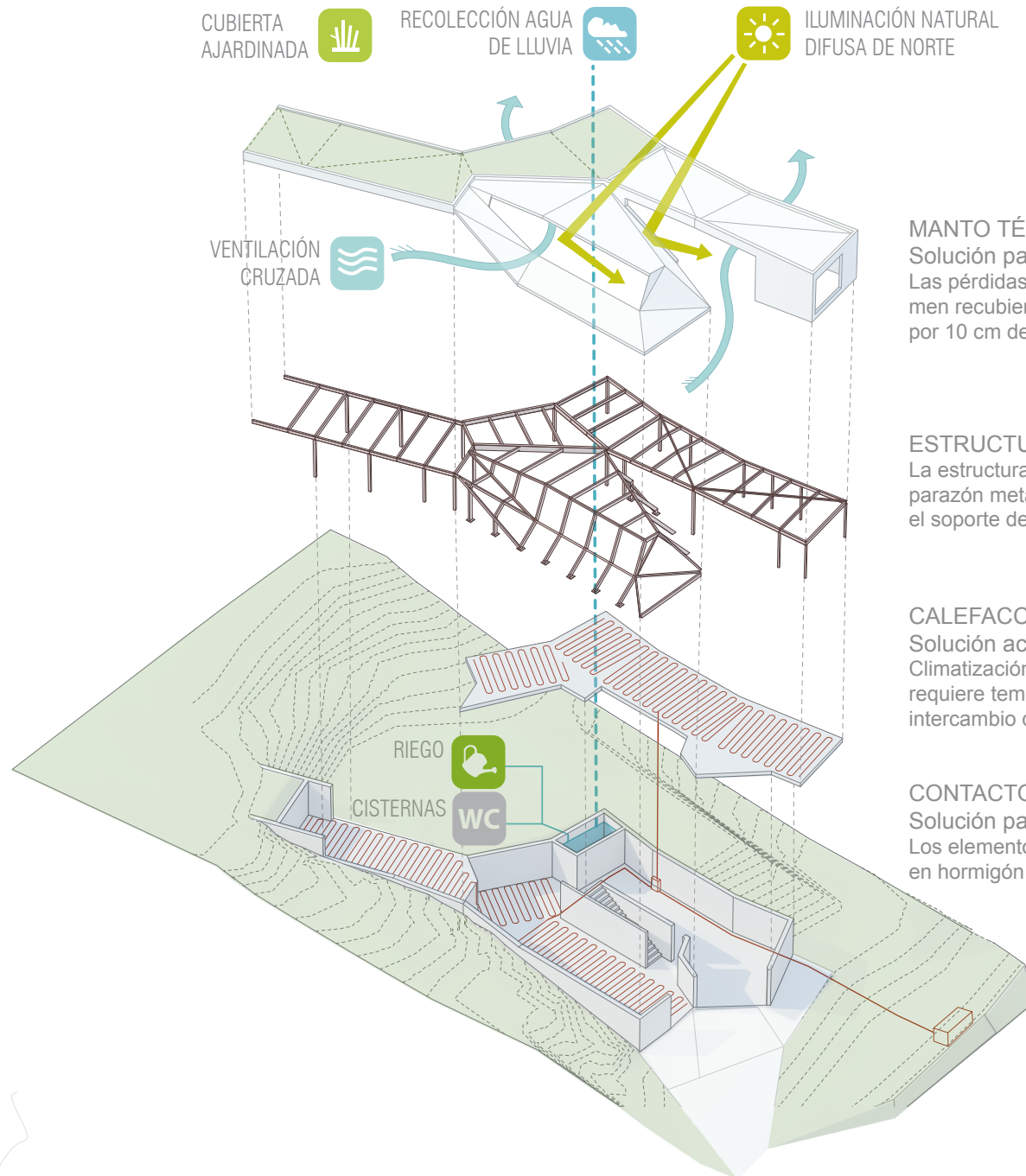

### MANTO TÉRMICO:

Solución pasiva

Las pérdidas de calor se minimizan al estar el volumen recubierto por una envolvente continua formada por 10 cm de poliestireno extruido.

### ESTRUCTURA:

La estructura sobre rasante está formada por un caparazón metálico que constituye el acabado interior y el soporte de manto térmico

### CALEFACCIÓN RADIANTE POR DISIPACIÓN:

Solución activa

Climatización eficiente mediante suelo radiante ya que requiere temperaturas de funcionamiento muy bajas. El intercambio de calor se realiza mediante aerotermia.

### CONTACTO CON EL TERRENO:

Solución pasiva

Los elementos de contención y los forjados realizados en hormigón proporcionan inercia térmica al sistema