

DETALLE A

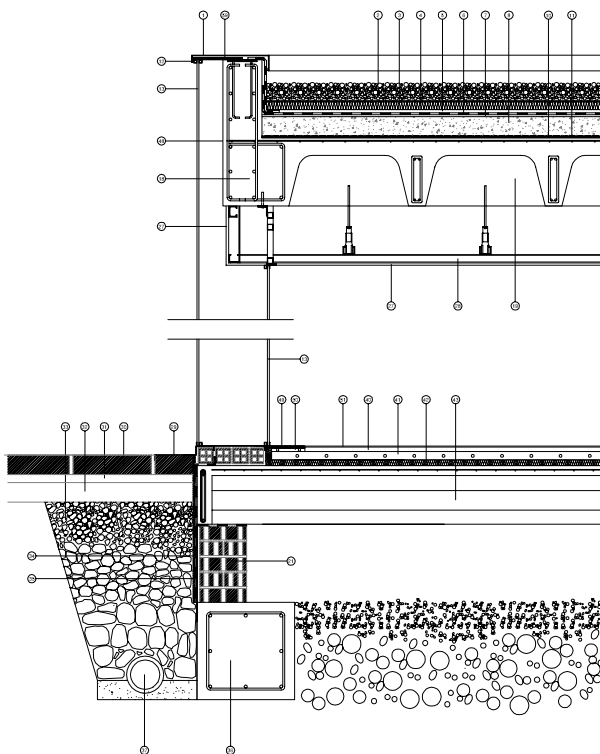

DETALLE B

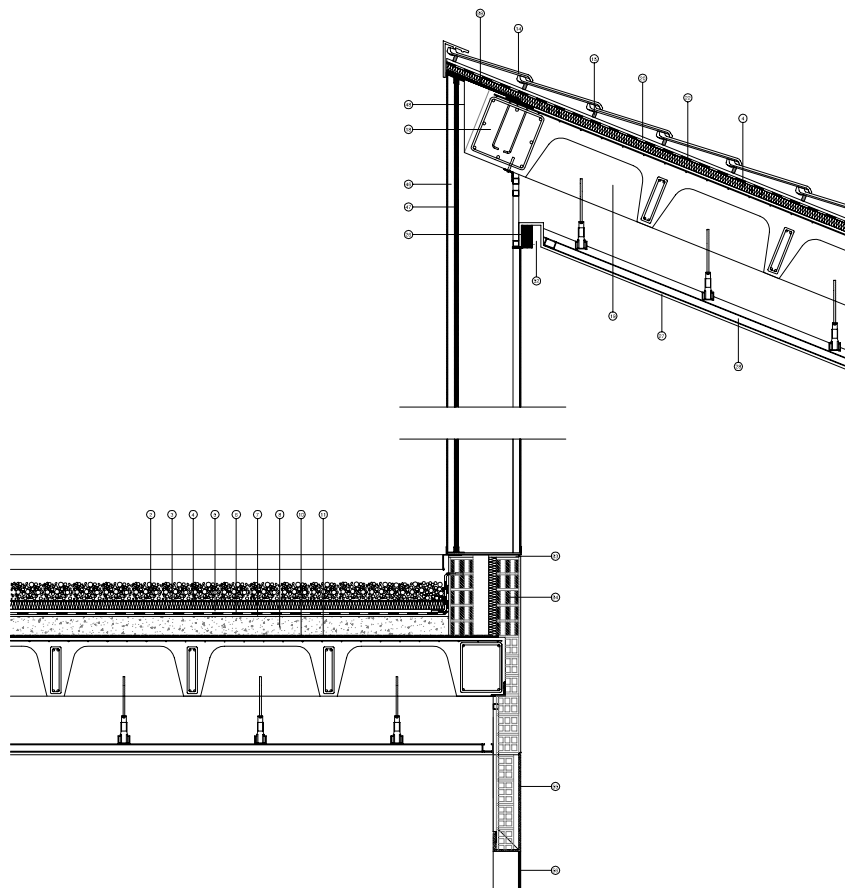

LEYENDA

- 1 CHAPA DE COBERTURA TIPO LAMINA DE ALUMBRADO
- 2 CHAPA DE PROTECCION DE DIAMETRO NOMINAL 20x20
- 3 CORTINA FIBRADA DE POLIESTER TIPO TERCEROS DE UN METRO DE ANCHO
- 4 PLACA FIBRADA DE POLIESTER ESPUMADO
- 5 VETRO SUSTITIVO DE VETRO
- 6 BUNDA ELASTICA DE 50x50x3mm CON ANILLAS DE POLIESTER Y ANILAS AUTOCANALADAS
- 7 MORTERO DE CEMENTO Y ARENA 1:3
- 8 MORTERO DE ARENOS LIQUIDOS PARA PENETRAR EN LOS CANGUROS
- 9 CHAPARRA DE ACERO
- 10 BARRERA DE LAPON DE SUMPADO
- 11 MORTERO DE ARENOS LIQUIDOS
- 12 CORTINA DE CHAPA DE ALUMBRADO
- 13 VETRO SUSTITIVO CON BARRERA DE POLIURETANO
- 14 TEJA SUSTITIVA TIPO ANILAS DE ACERO
- 15 BARRERA
- 16 ABLAMIENTO TERMINADO A BASE DE POLIURETANO PROTECTIVO 4cm
- 17 ESPESOR DE 100mm
- 18 TUBO DE FIBRA DE VIDRIO CON ANILAS DE POLIURETANO Y ANILAS AUTOCANALADAS
- 19 INSULACION TIPO LAMINA DE POLIURETANO
- 20 CHAPA DE ACOTADO
- 21 INSULACION TIPO LAMINA DE POLIURETANO
- 22 BARRERA DE LAPON
- 23 CHAPARRA DE ALUMBRADO TIPO TERCEROS DE UN METRO DE ANCHO
- 24 CHAPA DE CHAPA DE ACERO GALVANIZADO
- 25 RECTIFICADO FORMADO POR TUBO DE VIDRIO DE FIBRA DE VIDRIO EN TUBO DE COBERTURA TIPO LAMINA DE ALUMBRADO
- 26 PROTECCION TIPO LAMINA DE POLIURETANO TIPO TERCEROS DE UN METRO DE ANCHO
- 27 CHAPA DE ALUMBRADO TIPO TERCEROS DE UN METRO DE ANCHO
- 28 ESTRUCTURA TIPO LAMINA DE VIDRIO GALVANIZADO
- 29 CHAPA DE ACERO GALVANIZADO TIPO LAMINA DE ALUMBRADO
- 30 PALANCO TIPO LAMINA DE VIDRIO GALVANIZADO DE 100x100x10mm
- 31 CHAPA DE ALUMBRADO TIPO TERCEROS DE UN METRO DE ANCHO
- 32 CHAPA DE ALUMBRADO TIPO TERCEROS DE UN METRO DE ANCHO
- 33 CHAPA DE ALUMBRADO TIPO TERCEROS DE UN METRO DE ANCHO
- 34 BARRERA DE ALUMBRADO TIPO TERCEROS DE UN METRO DE ANCHO
- 35 VETRO SUSTITIVO
- 36 VETRO SUSTITIVO
- 37 VETRO SUSTITIVO
- 38 BARRERA DE ALUMBRADO TIPO TERCEROS DE UN METRO DE ANCHO
- 39 MORTERO DE CEMENTO Y ARENA 1:3
- 40 MORTERO DE CEMENTO Y ARENA 1:3
- 41 CHAPA DE ALUMBRADO TIPO TERCEROS DE UN METRO DE ANCHO
- 42 ALUMBRADO TIPO TERCEROS DE UN METRO DE ANCHO
- 43 ALUMBRADO TIPO TERCEROS DE UN METRO DE ANCHO
- 44 CHAPA DE ALUMBRADO TIPO TERCEROS DE UN METRO DE ANCHO
- 45 VETRO SUSTITIVO TIPO TERCEROS DE UN METRO DE ANCHO
- 46 VETRO SUSTITIVO TIPO TERCEROS DE UN METRO DE ANCHO
- 47 ALUMBRADO TIPO TERCEROS DE UN METRO DE ANCHO
- 48 CHAPA DE ALUMBRADO TIPO TERCEROS DE UN METRO DE ANCHO
- 49 PALANCO TIPO LAMINA DE VIDRIO GALVANIZADO
- 50 PALANCO TIPO LAMINA DE VIDRIO GALVANIZADO
- 51 PALANCO TIPO LAMINA DE VIDRIO GALVANIZADO
- 52 CHAPA DE ALUMBRADO TIPO TERCEROS DE UN METRO DE ANCHO
- 53 CHAPA DE ALUMBRADO TIPO TERCEROS DE UN METRO DE ANCHO
- 54 BARRERA DE ALUMBRADO TIPO TERCEROS DE UN METRO DE ANCHO
- 55 VETRO SUSTITIVO TIPO TERCEROS DE UN METRO DE ANCHO
- 56 PALANCO TIPO LAMINA DE VIDRIO GALVANIZADO
- 57 CHAPA DE ALUMBRADO TIPO TERCEROS DE UN METRO DE ANCHO
- 58 CHAPA DE ALUMBRADO TIPO TERCEROS DE UN METRO DE ANCHO
- 59 PALANCO TIPO LAMINA DE VIDRIO GALVANIZADO

